

GUÍA DEL FÚTBOL



DE CASTILLA-LA MANCHA 2023/24

guiafutbolclm.net

GUÍA DEL FÚTBOL DE CASTILLA-LA MANCHA 2023/24

Este trabajo se ha confeccionado entre agosto y octubre de 2023 por Jesús Gallardo Casero.

Fuentes de información: lapreferente.com, ffcmm.es, bdfutbol.com, El Deporte Conquense, txapeldunak.com, besocer.com, La Tribuna de Ciudad Real, Nueva Alcarria, webs y perfiles oficiales de equipos y otros. Agradecimientos a Juan Pablo Fernández-Tejero (FFCM) y Eduardo Gómez (La Tribuna de Ciudad Real) por su gestión para la cesión de fotos.

Los comentarios y textos son originales del autor del trabajo.

La autoría de las fotos es de Jesús Gallardo Ortiz, salvo en aquellas en las que figura un autor distinto. En cualquier caso, todas han sido obtenidas mediante la autorización correspondiente y no deberán ser reproducidas de nuevo sin previo permiso.

Los escudos de los equipos han sido obtenidos de www.ffcmm.es o de las *webs* y perfiles oficiales de los equipos.

LEYENDA Y OTRAS ACLARACIONES

- Los años de fundación y datos de participación se refieren a los clubes actuales. En algunos casos existen clubes anteriores a los actuales con el mismo nombre pero distinto número de club, cuyos datos no han sido agregados.
- En los datos de participación en categorías, se incluye la actual (2023/24).
- La categoría ahora denominada "Tercera División Federación" se ha considerado como la misma que la Tercera División disputada hasta 2021, dado que el nombre es en esencia el mismo y la estructura de la misma también. En los historiales se ha dividido el número de temporadas en la que esta categoría era el 3º nivel nacional (hasta 1977), el 4º (entre 1977 y 2021) y el 5º (desde 2021).
- En las listas de temporadas y trayectorias de entrenadores, la 1ª Autonómica en la época en la cual era la categoría justo por debajo de Tercera figura siempre como "Preferente".
- Los datos de participación en "Preferente o equivalente" se refieren a participación en la categoría inmediatamente inferior a 3ª, en sus distintas denominaciones.
- Las plantillas corresponden a su estado a 10 de octubre de 2023. En algunos casos se incluyen jugadores a caballo entre el primer equipo y el filial o juvenil, jugadores que en ese momento no tenían ficha o jugadores con ficha pero que no están en ese momento con el equipo por algún motivo.
- En las plantillas, los jugadores marcados con 'P' son porteros, la 'D' corresponde a defensas, la 'M' a centrocampistas (medios) y la 'A' a delanteros (atacantes).
- Las tablas de plantillas tienen las siguientes columnas: posición, nombre completo, nombre futbolístico, fecha de nacimiento, localidad de origen y equipo de procedencia.
- La *localidad de origen* no es necesariamente la localidad de nacimiento del jugador. Se ha intentado reflejar la localidad en la cual se ha criado el jugador, que suele coincidir con la localidad de residencia de los padres en el momento del nacimiento. En ocasiones jugadores residentes desde pequeños en localidades pequeñas figuran como nacidos en localidades grandes cercanas, lo cual hemos entendido que *falsea* el dato, y por ese motivo no se ha buscado siempre la localidad de nacimiento.
- Las tablas de *últimas temporadas* tienen las siguientes columnas: temporada, categoría (ver la aclaración anterior) y puesto.
- Las tablas de la sección *Más castellano-manchegos/as* tienen las siguientes columnas: equipo actual, posición, nombre completo, nombre futbolístico, fecha de nacimiento y localidad de origen.

ÍNDICE

- [5.– Comentario de presentación](#)
- [5.– Comentario Segunda, 1ª Federación y 2ª Federación](#)
- [6.– Albacete Balompié](#)
- [8.– C.F. Talavera de la Reina](#)
- [10.– C.D. Guadalajara](#)
- [12.– C.D. Manchego Ciudad Real](#)
- [14.– C.D. Illescas](#)
- [16.– Más castellano-manchegos](#)
- [18.– Sistemas de competición](#)
- [19.– Comentario Tercera División](#)
- [20.– Yugo U.D. Socuéllamos](#)
- [22.– C.D. Quintanar del Rey](#)
- [24.– Calvo Sotelo Puertollano C.F.](#)
- [26.– Formac Villarrubia C.F.](#)
- [28.– U.B. Conquense](#)
- [30.– C.D. Fibritel Villacañas](#)
- [32.– C.D. Toledo](#)
- [34.– C.D. Torrijos](#)
- [36.– C.D. Marchamalo](#)
- [38.– C.D. Tarancón](#)
- [40.– C.D. Azuqueca](#)
- [42.– C.P. Villarrobledo](#)
- [44.– C.F. La Solana](#)
- [46.– C.D. Atlético Tomelloso](#)
- [48.– Atlético Albacete](#)
- [50.– C.D. Cazalegas-Ébora Formación](#)
- [52.– C.D. Huracán de Balazote](#)
- [54.– A.D. San Clemente](#)
- [56.– Diez nombres propios de Tercera](#)
- [57.– Palmarés Tercera División](#)
- [58.– Árbitros de Castilla-La Mancha](#)
- [60.– Palmarés Trofeo Junta de Comunidades](#)
- [61.– 1ª Autonómica Preferente Grupo 1](#)
- [65.– 1ª Autonómica Preferente Grupo 2](#)
- [69.– Palmarés Preferente](#)
- [70.– 1ª Autonómica](#)
- [72.– 2ª Autonómica](#)
- [73.– Resumen temporada 2022/23](#)
- [74.– Juveniles](#)
- [75.– Comentario categorías femeninas](#)
- [76.– C.D. Alba Fundación Femenino](#)
- [78.– C.F.F. Albacete](#)
- [80.– F.F. La Solana](#)
- [82.– Más castellano-manchegas](#)
- [83.– 3ª Federación Femenina](#)
- [85.– Autonómica Preferente Femenina](#)
- [87.– Autonómica Femenina y palmarés](#)

www.guiafutbolclm.net

**Y en X (Twitter):
@guiafutbolclm**

COMENTARIO

Con la situación bastante convulsa en el ámbito organizativo del fútbol español ha arrancado la temporada 2023/24 en los campos de la región. A pesar de que incluso se tiene al frente de la RFEF a un presidente de transición, las estructuras del fútbol español deben mantenerse y esperamos disfrutar de una temporada apasionante en los distintos niveles que afectan a los equipos de nuestra región.

La estabilidad en las categorías, eso sí, no termina de encontrarse. La sorprendente decisión de la RFEF de ampliar los grupos de Tercera División a 18 equipos casi de un día para otro hizo que se repescara a equipos en todas las categorías. Más aun, al contemplar de una manera diferente las bases actuales de la RFEF y de la FFCM la repesca de equipos hemos visto cómo equipos descendidos a Preferente ocupaban los huecos en Tercera, mientras que equipos que se habían quedado a las puertas del ascenso en 1ª y 2ª Autonómica eran quienes ocupaban las vacantes de Preferente y 1ª Autonómica. Confiemos en que por fin ahora se vea una estabilidad en las categorías y que, con el tiempo, veamos si esta nueva pirámide de categorías en el fútbol español (tanto en las divisiones masculinas como en las femeninas) funciona y mejora a la que estuvo vigente desde 1987 hasta 2021.

Un cambio atractivo que parece que sí que está funcionando es el de la Copa del Rey, que está llevando a muchos equipos modestos de la región a jugar contra equipos del fútbol profesional. Esta temporada habrá dos representantes seguros de Castilla-La Mancha (Albacete y Manchego), otro seguro que está por definir en el momento de escribir este comentario (Talavera o Guadalajara, vía Copa Federación) y otro que entrará en la previa y confía en llegar a la primera ronda (Quintanar). Mucha suerte a todos.

Para terminar, gracias a todos los que se interesan por esta guía cada año. Entre todos hacemos que el fútbol regional siga estando vivo y ayudamos a seguir disfrutando de lo que nos gusta.

Jesús Gallardo Casero

LIGA HYPERMOTION Y PRIMERA Y SEGUNDA FEDERACIÓN

Sube a cinco equipos el número de representantes de la región en las categorías masculinas por encima de Tercera División. A pesar del descenso a Tercera del Socuéllamos, el tener dos ascensos a Segunda Federación (Manchego e Illescas) ha hecho que Castilla-La Mancha incremente su presencia en las cuatro primeras categorías del fútbol nacional de chicos.

Como habitualmente, el Albacete Balompié es la punta de lanza. Después de una gran temporada que acabó en fase de ascenso a Primera, el listón está muy alto, y el nivel, más bien modesto, de los refuerzos hace que entre la afición haya dudas de si será posible volver a mirar a la parte alta de la clasificación y soñar con un tercer ascenso a la máxima categoría.

Sin representantes en Primera Federación por primera vez desde la creación de la categoría, pasamos ya a la Segunda Federación, donde habrá cuatro equipos castellanomanchegos. Sorprendentemente, no estarán todos en el mismo grupo, ya que, mientras que Talavera, Guadalajara e Illescas han recalado en el grupo 5 (el que podríamos denominar "grupo centro"), el Manchego ha sido encuadrado en el grupo 4, el grupo de los equipos andaluces y murcianos. Algo que no ha terminado de gustar por Ciudad Real, donde se confiaba en un grupo con desplazamientos más cercanos.

El Talavera será el equipo que parta con las aspiraciones más altas, como parece que corresponde a un recién descendido. El equipo confeccionado, aunque vio llegar los refuerzos con cuentagotas, parece de garantías para aspirar a estar arriba. El resto de equipos habrá que ver qué medida dan, y si pueden intentar aspirar a algo más que la permanencia. El Guadalajara presenta un proyecto continuista, con un Gonzalo Onega que empieza a provocar murmullos en la afición. El Manchego tiene ambición, pero la competitividad en la categoría es mucha y la realidad puede que se le presente pronto a los de Ciudad Real. En cuanto al Illescas, no esconden su modestia y buscarán mantener la categoría con una filosofía similar a la que tan buen resultado les ha dado en Tercera.



ALBACETE BALOMPIÉ

Entrenador:
Rubén Albés

Dirección: Av. España, s/n (Ciudad Dep. A. Iniesta)
Localidad: Albacete

Teléfono: 967 521 100
Web: <https://www.albacetebalompie.es/>
E-mail: notificaciones@albacetebalompie.com
Twitter: @AlbaceteBPSAD

Estadio: Carlos Belmonte
Superficie: Césped natural

Fundación: 1940
Equipación: Camiseta y pantalón blancos.

Presidente: Georges David Kabchi Zakia

Trayectoria:

2010-2012 Burjassot CF (3ª y Pref.)
2013-2014 Novelda CF (3ª)
2014-2015 CD Eldense (2ªB)
2015-2016 Real Valladolid 'B' (2ªB)
2016-2017 Real Valladolid 'B' (2ªB)
2017-2019 Celta de Vigo 'B' (2ªB)
2019-2020 UCAM Murcia (2ªB)
2019-2020 Hermannstadt
(1ª Rumanía)
2020-2022 Lugo (2ª)
2022-... Albacete (2ª)

El gallego Rubén Albés se erigió como uno de los protagonistas de la gran temporada 22/23 del Albacete. Aunque hubo rumores de salida, Albés seguirá dirigiendo al Alba desde el banquillo.

Una fase de ascenso a 1ª.

Una fase de ascenso a 2ª.

El Albacete Balompié vive sin duda un momento dulce. La temporada 2022/23 culminó con una fase de ascenso a Primera que ilusionó a los seguidores albaceteños y elevó a Rubén Albés a rango de ídolo de la afición. El planteamiento de esta campaña es continuista, habiendo mantenido a la mayor parte de la plantilla. Así, las bajas más destacadas son las de Boyomo, Maikel Mesa y el *pingüino* Dubasin. Sin demasiados refuerzos mediáticos, la fuerza del bloque debe ser el mejor valor para que el equipo siga en la élite de Segunda.

P	Bernabé Barragán Maestre	BERNABÉ	18-2-1993	Los Palacios y Villafr. (Sev.)	4ª temporada
P	Diego Altube Suárez	ALTUBE	22-2-2000	Alcalá de Henares (Madrid)	2ª temporada
D	Mohammed Djetei Camara	DJETEI	18-8-1994	Yaoundé (Camerún)	3ª temporada
D	Julio Alonso Sosa	JULIO ALONSO	14-12-1998	Terrassa (Barcelona)	3ª temporada
D	Álvaro Rodríguez Pérez	ÁLVARO	22-7-1994	Leganés (Madrid)	2ª temporada
D	Antonio Cristian Glauder García	GLAUDER	18-10-1995	Algeciras (Cádiz)	2ª temporada
D	Carlos Isaac Muñoz Obejero	CARLOS ISAAC	30-4-1998	Navalmoral de la M. (Cácer.)	3ª temp. (2ª consec.)
D	Jonathan Cristian Silva	JONATHAN SILVA	29-6-1994	La Plata (Argentina)	Granada CF
D	Toni Datkovic	DATKOVIC	6-11-1993	Zagreb (Croacia)	FC Cartagena
M	Manuel Fuster Lázaro	MANU FUSTER	22-10-1997	Valencia	5ª temporada
M	Sergi Maestre García	SERGI MAESTRE	18-11-1990	Barcelona	3ª temporada
M	Ricardo Rodríguez Gil Carcedo	RIKI	25-9-1997	Oviedo (Asturias)	3ª temporada
M	Lander Olaetxea Ibaibarriaga	OLAETXEA	12-4-1993	Abadiño (Bizkaia)	2ª temporada
M	Juan Antonio Ros Martínez	ROS	15-3-1996	Cartagena (Murcia)	2ª temporada
M	Agustín Medina Delgado	AGUS MEDINA	8-9-1994	Barberà del Vallès (Barcel.)	SD Ponferradina
M	Antonio Pacheco Ruiz	PACHECO	3-1-2002	Callosa de Segura (Alicante)	Villarreal CF 'B'
A	Juan Manuel García García	JUANMA	20-2-1993	S.José de la Rinconada (Sev.)	2ª temporada
A	Higinio Marín Escavy	HIGINIO	19-10-1993	Calasparra (Murcia)	2ª temporada
A	Daniel Escriche Romero	DANI ESCRICHE	24-3-1998	Burriana (Castellón)	2ª temporada
A	Pedro Alberto Benito Ponomar	PEDRO BENITO	27-3-2000	Cádiz	UD San Seb. Reyes
A	Alberto Quiles Piosa	QUILES	27-4-1995	Huelva	Deportivo Coruña
A	Samuel Shashoua Sarmiento	SHASHOUA	13-5-1999	Londres (Inglaterra)	CD Tenerife

ALBACETE BALOMPIÉ

El once



Temporada anterior

Categoría: Segunda División.

Puesto: 6º (clasificado para fase de ascenso a 1ª).

Los datos

Pts	PJ	Casa			Fuera			GF	GC
		PG	PE	PP	PG	PE	PP		
67	42	10	7	4	7	9	5	58	47

El once



Entrenador: Rubén Albés.

Máximo goleador: Higinio (11 goles).

La historia

Los datos

Temporadas en 1ª: 7

Temporadas en 2ª: 26

Temporadas en 1ª Federación: 1

Temporadas en 2ªB: 11

Temporadas en 3ª: 29 (24 como 3º nivel, 5 como 4º)

Últimas temporadas

2008/09	2ª	15º
2009/10	2ª	15º
2010/11	2ª	22º
2011/12	2ª 'B'	4º
2012/13	2ª 'B'	3º
2013/14	2ª 'B'	1º
2014/15	2ª	14º
2015/16	2ª	21º
2016/17	2ª 'B'	1º
2017/18	2ª	17º
2018/19	2ª	4º
2019/20	2ª	16º
2020/21	2ª	22º
2021/22	1ª Fed.	3º
2022/23	2ª	6º



Club de Fútbol

TALAVERA DE LA REINA

Dirección: Felipe Sanz, 2
Localidad: Talavera de la Reina (Toledo)

Teléfono: 690 609 515
Web: <https://www.clubdefutboltalavera.com/>
E-mail: contabilidad@clubdefutboltalavera.com
Twitter: @CFTalavera

Estadio: El Prado
Superficie: Césped natural

Fundación: 2011 (por la fusión del CD San Prudencio y el Real Talavera CD).

Equipación: Camiseta blanquiazul, pantalón azul.

Presidente: Josué Blázquez Coletto

Entrenador: Pedro Díaz

Trayectoria:
2019-2021 CF Talavera Juvenil (Liga Nac. y Div. Honor)
2021-2023 CF Talavera 'B' (Pref y 3ª)
2023-... CF Talavera (1ª Federación y 2ª Federación)

Un hombre bien identificado con el fútbol talaverano como Pedro Díaz se ganó la confianza de club y afición tras hacerse cargo del primer equipo en una situación difícil y seguirá en el banquillo.

Un ascenso a Tercera con el CF Talavera 'B'.

Llega a Segunda Federación el CF Talavera de la Reina. A pesar de la buena segunda vuelta, la remontada no fue total y el equipo descendió lastrado por un mal arranque liguero. Para esta nueva categoría, la pretemporada ha sido extraña, con los fichajes llegando muy tarde y con muchos jugadores a prueba pasando por el equipo. Aun así, se han conseguido refuerzos interesantes, como Fontán, Javi Rey o Szymanowski, con lo que las aspiraciones del equipo deberían ser pelear por la zona alta de la clasificación, con opciones de ascenso.

P	Gabriel Ribas Ródenas	BIEL RIBAS	2-12-1985	Palma (Baleares)	2ª temporada
P	Alejandro Fernández Navarro	ÁLEX FERNÁNDEZ	4-12-2001	Madrid	CDA Navalcarnero
D	Daniel Ramos Cruz	DANI RAMOS	11-9-1994	Madrid	2ª temporada
D	David Morante Bernal	MORANTE	11-1-2000	Salamanca	2ª temporada
D	Carlos Daniel Dorado Perez	DORADO	16-1-2000	Cáceres	Córdoba CF 'B'
D	Javier Fontán Mondragón	JAVI FONTÁN	11-2-2000	Vilagarcía de Arousa (Pont.)	Real Avilés
D	José Manuel Gallego Campos	JOSEMA	19-6-2000	Tarifa (Cádiz)	Recreativo de Huelva
D	Hugo Anglada Gutiérrez	ANGLADA	17-3-2004	Almudévar (Huesca)	SD Huesca 'B'
D	Connor James Ruane	CONNOR	15-11-1993	Culcheth (Reino Unido)	RB Linense
M	Unai Rementería Castro	REMENTERÍA	10-8-1999	Bilbao (Bizkaia)	2ª temporada
M	Younous Tassebedo	TASS	12-7-2001	Ouagadougou (Burkina Faso)	Deportivo Aragón
M	Javier Villar Rey	JAVI REY	20-2-1991	Pontevedra	Real Avilés
M	Martín Lapeña Ramos	LAPEÑA	11-3-2000	Agullent (Valencia)	Racing Rioja
M	Ignacio de Loyola Abeledo Rute	ABELEDO	5-1-1996	Huelva	Linares Deportivo
M	Julen Agirre Frías	JULEN	3-10-2003	Orio (Gipuzkoa)	Real Unión
M	Rafael Ramos Jiménez	PIPO	16-7-1997	La Alberca (Murcia)	Mar Menor FC
A	Eduardo Gallardo Rodríguez	EDU GALLARDO	1-4-2000	Palencia	2ª temporada
A	Succes Loukou	LOUKOU	5-1-2002	(Ghana)	CF Talavera 'B'
A	Alexander Szymanowski	SZYMANOWSKI	13-10-1988	Buenos Aires (Argentina)	US Vibonese [Italia]
A	Caio Emerson Pereira Marques da Silva	CAIO EMERSON	19-2-1999	Sete Lagoas (Brasil)	Pvo. El Ejido
A	Jacques Dago	DAGO	10-2-1999	(Costa de Marfil)	Marbella FC

C.F. TALAVERA DE LA REINA

El once



Temporada anterior

Categoría: Primera Federación.
Puesto: 20º (descenso a Segunda Federación).

Los datos

Pts	PJ	Casa			Fuera			GF	GC
		PG	PE	PP	PG	PE	PP		
33	38	6	4	9	2	5	12	36	63

El once



Entrenador: Rubén Gala (jornadas 1 a 9) - Pedro Díaz (jornadas 10 a 38).
Máximo goleador: Escudero (15 goles).

La historia

Los datos

Temporadas en 1ª Federación: 2
Temporadas en 2ª B: 5
Temporadas en 2ª Federación: 1
Temporadas en 3ª: 4 (todas como 4º nivel)
Temporadas en Preferente o equivalente: 1

Últimas temporadas

Temporada	Categoría	Puesto
2011/12	Pref.	2º
2012/13	3ª	4º
2013/14	3ª	5º
2014/15	3ª	1º
2015/16	2ª 'B'	18º
2016/17	3ª	1º
2017/18	2ª 'B'	7º
2018/19	2ª 'B'	9º
2019/20	2ª 'B'	17º
2020/21	2ª 'B'	6º
2021/22	1ª Fed.	16º
2022/23	1ª Fed.	20º



Club Deportivo GUADALAJARA

Dirección: Julián Besteiro, 14
Localidad: Guadalajara

Teléfono: 949 382 749
Web: <https://www.deportivoguadalajara.es/>
E-mail: secretario@clubdeportivoguadalajara.es
Twitter: @deporguada

Estadio: Pedro Escartín
Superficie: Césped natural

Fundación: 1946
Equipación: Camiseta morada, pantalón blanco.

Presidente: Carlos Ávila Linares

Entrenador: Gonzalo Ónega

Trayectoria:
2019-2020 Getafe Juvenil 'B' (Liga Nacional)
2020-... Guadalajara (3ª y 2ª Fed.)

*Un ascenso directo a 2ª Federación.
Un play-off a 2ª Federación.*

Cuarta temporada ya de Ónega al frente del conjunto morado, lo cual demuestra la confianza depositada en el técnico de Bollaños. Esta temporada el reto es seguir dando pasos adelante.

El *proyecto tranquilo* del Deportivo Guadalajara sigue dando pasos. La temporada del estreno en Segunda Federación fue más que satisfactoria, con una permanencia holgada y con el equipo teniendo opciones de Copa del Rey hasta el último momento. Lo lógico, por tanto, parecía ser dar continuidad al equipo, y así ha sido, con el entrenador y la mayoría de la plantilla siendo renovados. Los refuerzos son contados, y habrá que ver si se hacen un hueco en el equipo o si los puntales del equipo siguen siendo los pesos pesados de la 22/23.

P	Alejandro Herrero Linares	ÁLEX HERRERO	1-1-2001	Madrid	3ª temporada
P	Víctor López Medel	VITOLO	28-11-2001	Torremolinos (Málaga)	Atlètic Escaldes [Andorra]
D	Javier Ablanque Albarrán	ABLANQUE	5-7-1996	Guadalajara	6ª temporada
D	Stevens Sánchez Barreto	STEVENS	21-11-1992	(Colombia)	3ª temporada
D	Gerardo Lorenzo Martínez	GERAR	24-7-1992	Madrid	3ª temporada
D	Sergio Segura García	SERGI SEGURA	30-8-1995	Vila-real (Castellón)	3ª temporada
D	Ricardo de Souza Rojas	RICHI SOUZA	22-9-1989	Madrid	3ª temporada
D	Daniel Gallardo Ruiz	GALLARDO	7-4-1996	Madrid	2ª temporada
D	Álvaro Santiago Fernández	ÁLVARO	9-10-2002	Madrid	Elche Ilicitano (2ª tempor.)
D	Alejandro Rojas Rodriguez	ÁLEX ROJAS	2-7-2002	Madrid	Paracuellos Antamira
M	Sergio Recio Blecua	CHEKI	10-10-1995	Marchamalo (Guadalajara)	3ª temporada
M	Darío García García	DARÍO	6-5-1994	Colmenar de Oreja (Madrid)	3ª temporada
M	Iván Riveiro Vallo	IVÁN RIVEIRO	2-12-2000	A Coruña	3ª temporada
M	Jesús Muñoz Cruz	JESÚS CRUZ	15-7-1989	Madrid	2ª temporada
M	Sergio Nanclares Agüero	NANCLARES	3-6-1994	Madrid	2ª temporada
M	Juan Carlos Pineda Torres	JUANCA PINEDA	12-1-2000	Azua (Rep. Dominicana)	Unión Adarve
M	Iván Del Olmo Contreras	IVÁN DEL OLMO	17-2-2004	Madrid	Getafe CF Juvenil
M	Juan Barragán Silva	BARRAGÁN	9-9-2002	Badajoz	UD Montijo
M	Sergio Marcos González	SERGIO MARCOS	3-2-1992	Sacedón (Guadalajara)	Hércules CF
A	Iván Moreno Rodríguez	IVÁN MORENO	11-4-1997	Málaga	5ª temporada
A	Francisco García Santano	FRAN SANTANO	13-9-1993	Madrid	4ª temporada (3ª consec.)
A	Diego Morcillo Muñoz	DIEGO MORCILLO	18-6-2003	Madrid	2ª temporada

El once



Temporada anterior

Categoría: Segunda Federación.
Puesto: 7º (clasificado para Copa Federación).

Los datos

Pts	PJ	Casa			Fuera			GF	GC
		PG	PE	PP	PG	PE	PP		
48	34	6	6	5	6	6	5	49	35

El once



Entrenador: Gonzalo Ónega.
Máximo goleador: Iván Moreno (8 goles).

La historia

Los datos

Temporadas en 2ª: 2
Temporadas en 2ªB: 7
Temporadas en 2ª Federación: 2
Temporadas en 3ª: 52 (19 como 3º nivel, 32 como 4º, 1 como 5º)
Temporadas en Preferente o equivalente: 12

Últimas temporadas

2008/09	2ª 'B'	9º
2009/10	2ª 'B'	3º
2010/11	2ª 'B'	2º
2011/12	2ª	16º
2012/13	2ª	18º
2013/14	2ª 'B'	5º
2014/15	2ª 'B'	3º
2015/16	2ª 'B'	17º
2016/17	3ª	4º
2017/18	3ª	6º
2018/19	3ª	15º
2019/20	3ª	3º
2020/21	3ª	7º
2021/22	3ª	1º
2022/23	2ª Fed.	7º



Club Deportivo MANCHEGO Ciudad Real

Dirección: Juan Ramón Jiménez, 4 bis
Localidad: Ciudad Real

Teléfono: 658 347 266
Web: <https://cdmanchego.es/>
E-mail: coord.gral@cdmanchego.es
Twitter: @CDManchegoCReal

Estadio: Juan Carlos I
Superficie: Césped natural

Fundación: 2009
Equipación: Camiseta azul, pantalón blanco.

Presidente: José Juan Bedoya Santana

Entrenador: Jon Erice

Trayectoria:
2022-2023 Mutilvera (2ª Federación)
2023-... Manchego C.R. (2ª Federación)



Foto: Assmedia. Cedita por La Tribuna.

Erice, que fuera jugador entre otros del Albacete, debutó el año pasado como entrenador en la Mutilvera y ahora por primera vez arranca una temporada como primer entrenador.

Después de una espera de nada menos que 23 años, Ciudad Real volverá a ver fútbol de una categoría por encima de Tercera División. La potente plantilla del año pasado del Deportivo Manchego cumplió las expectativas y logró el ascenso por la vía rápida. Para esta nueva temporada, el equipo se ha reforzado con bastante juventud y con algunos jugadores llegados desde el extranjero cuyo rendimiento es difícil aventurar. Así, habrá que dar tiempo para ver si el equipo peleará solo por la permanencia o si se puede aspirar a más.

P	Carlos Mena Díaz	MENA	7-11-1996	Ciudad Real	4ª tempor. (2ª consec.)
P	Ignacio Córdoba García	NACHO CÓRDOBA	21-4-2000	Ciudad Real	Real Murcia Imperial
D	Pascual Pérez Sobrino	PASCU	4-9-1993	Carrión de Calatrava (C.Real)	9ª temporada
D	Alejandro Jiménez Expósito	ÁLEX JIMÉNEZ	6-9-1994	Madrid	2ª temporada
D	Juan Durán González-Calero	DURÁN	4-2-2000	Manzanares (Ciudad Real)	2ª temporada
D	Martín López Ross	ROSS	27-1-1995	Lugo	2ª temporada
D	Ignacio Ruiz Lluch	NACHO RUIZ	11-3-1997	Torrent (Valencia)	2ª temporada
D	Milan Hilderink	HILDERINK	29-9-2002	Steenderen (Países Bajos)	Top Oss [Países Bajos]
D	Victor Alfonso Maffeo Becerra	MAFFEO	18-9-2000	Sant Joan Despí (Barcelona)	Atlètic Escaldes [And]
D	João Gil Dias	JOAO DIAS	15-6-2001	Vila Franca de Xira (Portugal)	Mafra sub-23 [Portugal]
D	Diego Aguirre Parra	AGUIRRE	17-10-1990	Toledo	CF Fuenlabrada
M	Eduard Marian Calin	CALIN	22-2-1997	Constanza (Rumanía)	2ª temporada
M	José Ramón Fernández Lavado	JOSÉ RAMÓN	31-12-1991	Carrión de Calatrava (C. Real)	2ª temporada
M	Alejandro Hernández Hernández	ALE HERNÁNDEZ	9-1-1996	Santa Cruz de Tenerife	Palencia Cristo Atco.
M	Francisco José Rivera Cardoso	FRAN RIVERA	31-12-2000	Barbate (Cádiz)	Real Valladolid 'B'
M	Rodrigo Pereira Martins Rodrigues	RODRIGO GUI	7-5-2001	Mafra (Portugal)	Mafra sub-23 [Portugal]
M	Samuel Casais Ojeda	SAMU CASAIS	1-9-1991	Las Palmas de Gran Canaria	AD Ceuta FC
M	Mitchell Remko Erro van Rooijen	VAN ROOIJEN	22-12-1998	Utrecht (Países Bajos)	VVV Venlo [P. Bajos]
M	Nawfal Enji Ali Said Baco	ALI SAID	14-2-2002	(Francia)	Dijon 'B' [Francia]
A	Javier Verdú Cortés	VERDÚ	18-3-1999	Alquería de Aznar (Alicante)	2ª temporada
A	Alejandro Pérez Ruiz De Castroviejo	CASTRO	6-7-2001	Alicante	Elche Illicitano (2ª tem.)
A	Carlos Jiménez De los Galanes Villar	CARLOS JIMÉNEZ	4-4-2001	Daimiel (Ciudad Real)	SD Ponferradina 'B'
A	Tommaso Rossi	ROSSI	19-11-2002	Madrid	Getafe CF 'B'
A	Imanol Barace Jara	BARACE	31-10-1997	Pamplona (Navarra)	CD Ibiza Islas Pitiusas

C.D. MANCHEGO CIUDAD REAL

El once



Temporada anterior

Categoría: Tercera Federación.

Puesto: 1º (ascenso a Segunda Federación; clasificado para Copa del Rey).

Los datos

Pts	PJ	Casa			Fuera			GF	GC
		PG	PE	PP	PG	PE	PP		
62	30	12	3	0	5	8	2	43	14

El once



Entrenador: Javi Sánchez (jornadas 1 a 23) - Cristian Paulucci (jornadas 24 a 30).

Máximos goleadores: Iván Albert y Nacho Huertas (10 goles).

La historia

Los datos

Temporadas en 2ª Federación: 1

Temporadas en 3ª: 11 (9 como 4º nivel, 2 como 5º)

Temporadas en Preferente o equivalente: 1

Últimas temporadas

Temporada	Nivel	Puesto
2009/10	2ª Aut.	1º
2010/11	1ª Aut.	1º
2011/12	Pref.	1º
2012/13	3ª	17º
2013/14	3ª	12º
2014/15	3ª	15º
2015/16	3ª	10º
2016/17	3ª	7º
2017/18	3ª	9º
2018/19	3ª	6º
2019/20	3ª	13º
2020/21	3ª	9º
2021/22	3ª	9º
2022/23	3ª	1º



Club Deportivo ILLESCAS

Dirección: Camino Torrejón, s/n
Localidad: Illescas (Toledo)

Teléfono: 679 916 824
Web: <https://cdillescas.es/>
E-mail: cdillescas1946@gmail.com
Twitter: @CD_Illescas

Estadio: Municipal
Superficie: Césped artificial

Fundación: 1962
Equipación: Camiseta y pantalón blancos.

Presidente: Sergio Fraga Bouza

Entrenador: Pablo Nozal

Trayectoria:

2010-2011 Alcalá Juv. (LN)
Cantera Atlético de Madrid
2017-2019 Alcorcón Juv. (LN y DH)
2021-... Illescas (3ª)

Dos play-offs a 2ª Federación, consiguiendo un ascenso.

Un ascenso a División de Honor Juvenil.

En una temporada con un planteamiento similar al de la exitosa campaña 2021/22, Nozal consiguió llevar al Illescas a un histórico ascenso que ahora tocará refrendar manteniéndose.

Histórico ascenso el conseguido por el Illescas la pasada campaña, con los sagreños disfrutando de los mejores momentos de su historia futbolística. Toca ahora trabajar para mantener la categoría, en una lucha que será más que disputada. Tanto el entrenador como la mayor parte del bloque del ascenso continúan, y los fichajes mantienen la línea de los últimos años, con mayoría de jugadores jóvenes. Se ha explorado el mercado madrileño y llegan también otros jugadores conocidos en la región como Iván Simón, Gabrí o Javi Feria.

P	César Llera Garcia	CÉSAR LLERA	2-3-1999	Zafra (Badajoz)	2ª temporada
P	Christian Gómez Vela	CHRISTIAN GÓMEZ	18-5-2000	Madrid	CD Leganés 'B'
D	David Ranera Bermúdez	RANERA	13-9-1993	Toledo	8ª temp. (7ª consecut.)
D	Sergio Sousa Mateos	SERGIO SOUSA	9-10-2003	Madrid	2ª temporada
D	Víctor Rodríguez Bravo	VÍCTOR RODRÍGUEZ	8-8-2003	Madrid	2ª temporada
D	Rafael Poveda Villa	POVEDA	16-10-2001	Madrid	2ª temporada
D	Iván Simón León	IVÁN SIMÓN	27-9-2000	Albacete	CD Coria
D	Iker Bachiller Vega	IKER BACHILLER	14-9-2002	Madrid	AD Alcorcón 'B'
D	Jorge Cortázar Blazquez	CORTÁZAR	24-6-1998	Móstoles (Madrid)	CD Ursaria
D	Eduardo Viaña Campuzano	EDU VIAÑA	24-2-2000	Madrid	Linares Deportivo
M	Cristian Jair Collazo Rodríguez	CRISTIAN COLLAZO	1-5-1997	(Colombia)	3ª temporada
M	Diego Núñez Santiago	DIEGO NÚÑEZ	31-3-2002	Madrid	3ª temporada
M	Jorge Rico Vázquez	JORGE RICO	30-8-1996	Madrid	2ª temporada
M	Marcos Martín Carrasco	MARCOS MARTÍN	26-7-2002	Toledo	2ª temporada
M	Adrián Chaves Plaza	CHAVES	12-7-1999	Leganés (Madrid)	2ª temporada
M	Christian Molina Obiang	CHRISTIAN MOLINA	8-10-1999	Getafe (Madrid)	Ourense CF (2ª temp.)
M	Jorge Borona Rodríguez	BORONA	22-6-1999	Casarrubuelos (Madrid)	Mar Menor FC
M	Javier Feria León	JAVI FERIA	3-8-2002	Montilla (Córdoba)	Villarrubia CF
M	Adrián Amaro Francés	AMARO	27-11-2003	Valencia	Atlético Sanluqueño
A	José David Molina González	MOLINA	1-2-1998	Leganés (Madrid)	7ª temporada
A	Víctor García Mingo	MINGO	31-7-2003	Madrid	2ª temporada
A	Daniel Moreno Arévalo	MORE	29-4-2003	Madrid	2ª temporada
A	Gabriel Salazar Rojo	GABRI	18-6-1996	Madrid	Salamanca UDS
A	Álex Cañizares González	ÁLEX CAÑIZARES	4-10-2002	Jerez de la Frontera (Cádiz)	Getafe CF 'B'

El once



Temporada anterior

Categoría: Tercera Federación.

Puesto: 2º (clasificado para fase de ascenso a 2ª Federación, ascendiendo; clasificado para Copa Federación).

Los datos

Pts	PJ	Casa			Fuera			GF	GC
		PG	PE	PP	PG	PE	PP		
52	30	10	4	1	4	6	5	43	22

El once



Entrenador: Pablo Nozal.

Máximo goleador: Mingo (15 goles).

La historia

Los datos

Temporadas en 2ª Federación: 1

Temporadas en 3ª: 16 (14 como 4º nivel, 2 como 5º)

Temporadas en Preferente o equivalente: 20

Últimas temporadas

2008/09	3ª	6º
2009/10	3ª	2º
2010/11	3ª	6º
2011/12	3ª	5º
2012/13	3ª	11º
2013/14	3ª	19º
2014/15	Pref.	2º
2015/16	3ª	7º
2016/17	3ª	18º
2017/18	Pref.	3º
2018/19	Pref.	1º
2019/20	3ª	17º
2020/21	3ª	14º
2021/22	3ª	3º
2022/23	3ª	2º

MÁS CASTELLANO-MANCHEGOS

Primera División (Liga EA Sports)

Real Madrid C.F.	D	Francisco José García Torres	FRAN GARCÍA	14-8-1999	Bolaños de Cva. (C. Real)
Villarreal C.F.	M	Manuel Trigueros Muñoz	MANU TRIGUEROS	17-10-1991	Talavera de la Reina (Tol.)
Club Atco. Osasuna	M	José Manuel Arnáiz Díaz	ARNÁIZ	15-4-1995	Talavera de la Reina (Tol.)
Girona F.C.	P	Juan Carlos Martín Corral	JUAN CARLOS	20-1-1988	Marchamalo (Guadalajara)
Rayo Vallecano	M	Óscar Valentín Martín-Luengo	ÓSCAR VALENTÍN	20-8-1994	Ajofrín (Toledo)
Rayo Vallecano	M	Enrique Pérez Muñoz	KIKE PÉREZ	14-2-1997	Gálvez (Toledo)
R.C. Celta de Vigo	M	Francisco José Beltrán Peinado	FRAN BELTRÁN	3-2-1999	Seseña (Toledo)
Cádiz C.F.	A	Rubén Sobrino Pozuelo	RUBÉN SOBRINO	1-6-1992	Daimiel (Ciudad Real)
Getafe C.F.	M	Óscar Rodríguez Arnáiz	ÓSCAR RODRÍGUEZ	28-6-1998	Los Navalmorales (Toledo)
U.D. Almería	M	Adrián Embarba Blázquez	EMBARBA	7-5-1992	Azuqueca de Henares (Gu.)
Granada C.F.	A	Alberto Álvaro Perea Correoso	PEREA	16-5-1990	Albacete
Deportivo Alavés	A	Enrique García Martínez	KIKE GARCÍA	25-11-1989	Motilla del Palancar (Cue.)

Segunda División (Liga Hypermotion)

Levante U.D.	A	Iván Romero de Ávila Araque	IVÁN ROMERO	10-4-2001	La Solana (Ciudad Real)
Real Zaragoza	A	Víctor Mollejo Carpintero	MOLLEJO	21-1-2001	Villa de D. Fadrique (Toledo)
S.D. Huesca	D	Jorge Pulido Mayoral	PULIDO	8-4-1991	Castillo de Bayuela (Toledo)
Villarreal C.F. 'B'	M	Alberto del Moral Saelices	DEL MORAL	20-7-2000	Villacañas (Toledo)
Racing de Ferrol	D	Fco.J. López Manzanara Delgado	FRAN MANZANARA	12-9-1996	La Solana (Ciudad Real)
A.D. Alcorcón	D	José Manuel Rodríguez Benito	CHEMA	3-3-1992	Caudete (Albacete)
A.D. Alcorcón	D	Óscar Rivas Viondi	ÓSCAR RIVAS	27-3-2000	Albacete

Primera Federación Grupo 1

C.D. Lugo	M	Ignacio Quintana Navarro	NACHO QUINTANA	23-2-2001	Seseña (Toledo)
R.C. Celta de Vigo 'B'	A	Alfonso González Martínez	ALFON	4-5-1999	Albacete
R.C. Celta de Vigo 'B'	A	Daniel González Flores	DANI GONZÁLEZ	18-3-2002	Albacete
Unionistas Salamanca	M	Adrián Gómez Ramírez	ADRI	17-1-1994	Cuenca
Nástic de Tarragona	D	Pablo Trigueros Estrada	PABLO TRIGUEROS	4-3-1993	Herreruela de Oropesa (To.)
Nástic de Tarragona	D	Iker Recio Ortega	IKER RECIO	17-6-2001	Escalona (Toledo)
Nástic de Tarragona	M	Borja Martínez Sánchez	BORJA MARTÍNEZ	8-2-1995	Elche de la Sierra (Albacete)
C.E. Sabadell	A	Javier Gómez Castroverde	JAVI GÓMEZ	10-1-1999	Toledo
Cultural y D. Leonesa	M	Carlos Calderón López	CALDERÓN	14-4-1995	Almansa (Albacete)
C.F. Fuenlabrada	D	David Alba Fernández	ALBA	5-5-1999	Seseña (Toledo)
C.F. Fuenlabrada	D	Álvaro García Segovia	ÁLVARO GARCÍA	1-6-2000	El Herrumblar (Cuenca)

Primera Federación Grupo 2

Málaga C.F.	P	Alfonso Herrero Peinador	HERRERO	21-4-1994	Toledo
Málaga C.F.	D	Diego Murillo Domínguez	MURILLO	14-3-2001	Malagón (Ciudad Real)
Real Madrid Castilla	M	Mario Martín Rieves	MARIO MARTÍN	5-3-2004	Sonseca (Toledo)
Real Murcia C.F.	M	Tomás Pina Isla	PINA	14-10-1987	Villarta de San Juan (C.R.)
Real Murcia C.F.	A	Carlos Humberto Rojas Mosquera	ROJAS	18-4-2002	Cuenca
Mérida A.D.	M	Álvaro Juan de la Torre Sánchez	ÁLVARO JUAN	20-10-1999	Talavera de la Reina (Tol.)
Intercity Alicante	D	Diego Cámara Calleja	CÁMARA	1-7-1998	Guadalajara
Atlético Baleares	D	Juan Ramón Gómez-Pimpollo López	JUANRA	18-1-1995	La Solana (Ciudad Real)
Atlético Baleares	M	Víctor Pastrana Carrasco	PASTRANA	27-9-1996	Guadalajara
Atlético Baleares	A	David Rodríguez Sánchez	DAVID RODRÍGUEZ	14-2-1986	Talavera de la Reina (Tol.)
U.D. Melilla	P	José Antonio Salcedo Sánchez	SALCEDO	1-10-1990	Valdeganga (Albacete)

Segunda Federación

C.D. Numancia	A	Jesús Tamayo Tapia	TAMAYO	17-7-1994	Illescas (Toledo)
C.D. Badajoz	P	Javier Olmedo López	OLMEDO	17-4-1994	Toledo
C.F. La Nucía	A	Javier Martín Contreras	JAVI MARTÍN	16-9-1998	Azuqueca de Hen. (Guad.)
R. Balompédica Linense	M	Santiago Jara Collado	JARA	2-2-1991	Almansa (Albacete)
C.D. Calahorra	D	Rubén Cantero Clemente	CANTERO	12-6-2004	Caudete (Albacete)
C.D. Art. Navalcarnero	A	Mario Rivas Viondi	MARIO RIVAS	27-3-2000	Albacete
UCAM Murcia	A	Ramón Blázquez Soria	RAMÓN	3-3-1997	Hellín (Albacete)
Gernika Club	M	Néstor Lucas Rey	NÉSTOR	5-1-2003	Toledo
C.D. Guijuelo	D	Jesús Manuel Cedenilla Moreno	CEDENILLA	13-2-1998	Talavera de la Reina (Tol.)
C.D. Guijuelo	M	Alberto Bernardo Ruiz	ALBERTO	27-2-1999	Sonseca (Toledo)
Real Sociedad 'C'	A	Juan Carlos Pontones González	PONTONES	26-4-2004	Cuenca
Hércules C.F.	D	Alfonso Candelas Fernández	CANDELAS	26-5-1995	La Solana (Ciudad Real)
Hércules C.F.	D	Samuel Vázquez Díaz	SAMUEL	2-4-2001	Albacete
C.D. Estepona	P	Diego Nieves Castillo	DIEGO NIEVES	11-1-1999	Villarrobledo (Albacete)
Lleida Esportiu	D	Fernando Cortijo del Hoyo	FER CORTIJO	13-10-1999	Sisante (Cuenca)
A.D. Unión Adarve	D	Hakim Elmokh Badr	HAKIM	31-10-1996	Sonseca (Toledo)
Atlético Saguntino	A	César Díaz Martínez	CÉSAR DÍAZ	5-1-1987	Villamalea (Albacete)
Coruxo F.C.	D	Borja Marchante Cañizares	BORJA MARCHANTE	24-8-2001	Las Mesas (Cuenca)
U.P. Langreo	M	Luis Sánchez Marcos	LUIS	19-7-2001	Talavera de la Reina (Tol.)
C.D. Ursaria	M	Pablo Rojo Garralón	PABLO ROJO	13-12-1995	Azuqueca de Hen. (Guad.)
A.D. Llerenense	A	Michael Villajos Expósito	MAIKEL	4-10-1998	Malagón (Ciudad Real)
C.D. Mensajero	D	Christian Toboso Muñoz	TOBOSO	10-7-1995	Cuenca
Penya Independent	D	Juan Miguel Heredero García	JUANMI	23-7-1993	Albacete
La Unión Atlético	A	Juan Carlos Rodríguez Belencoso	BELENCOSO	1-9-1981	Elche de la Sierra (Albac.)
Getafe C.F. 'B'	D	Alejandro García del Olmo	ÁLEX GARCÍA	11-1-2002	S. Lorenzo de la Parr. (Cu.)

SISTEMAS DE COMPETICIÓN

PRIMERA FEDERACIÓN

Formada por 40 equipos en dos grupos de 20.

Los campeones de cada grupo ascienden directamente a Segunda División.
Los clasificados 2º a 5º acceden a una fase de *play-offs* a doble partido para dirimir otros dos ascensos.
Los cinco últimos de cada grupo descienden a Segunda Federación.

SEGUNDA FEDERACIÓN

Formada por 90 equipos en cinco grupos de 18.

Los campeones de cada grupo ascienden directamente a Primera Federación.
Los clasificados 2º a 5º acceden a una fase de *play-offs* a doble partido para dirimir otros cinco ascensos.
Los cinco últimos de cada grupo descienden a Tercera Federación.
Los cuatro peores 13º jugarán un *play-off* de permanencia para dirimir otros dos descensos.

TERCERA FEDERACIÓN GRUPO XVIII

Formado por 18 equipos.

El campeón asciende a Segunda Federación.
Los clasificados 2º a 5º jugarán dos eliminatorias entre sí para clasificar un equipo para el *play-off* final de ascenso. Ese equipo jugará otra eliminatoria contra un equipo de otro grupo y el ganador ascenderá a Segunda Federación.
Los tres últimos clasificados descenderán a Primera Autonómica Preferente. Habrá un descenso adicional por cada arrastre desde Segunda Federación. Si hubiera un segundo ascenso se repescaría a un equipo descendido.

PRIMERA AUTONÓMICA PREFERENTE

Formada por 36 equipos en dos grupos de 18 equipos.

Los campeones de grupo ascienden a Tercera Federación.
Los segundos y terceros clasificados jugarán una eliminatoria a doble vuelta (en cada caso, un equipo del grupo I jugará contra otro del grupo II). Los ganadores ascenderán. Los perdedores de esas eliminatorias jugarán otra entre sí para dirimir una plaza en la Copa del Rey.
Descenderán los tres últimos de cada grupo junto al de peor coeficiente de entre los clasificados en el puesto 15 de cada grupo (más los posibles arrastres).

PRIMERA AUTONÓMICA

Formada por 64 equipos en cuatro grupos de 16 equipos.

Los campeones de cada grupo ascenderán a Primera Autonómica Preferente.
Los segundos y terceros de grupo jugarán entre sí eliminatorias a doble vuelta para dirimir otros cuatro ascensos.
Los dos últimos de cada grupo descenderán a Segunda Autonómica, más los posibles arrastres.

SEGUNDA AUTONÓMICA

Formada por 92 equipos en seis grupos.

Los campeones de cada grupo y los dos mejores segundos clasificados (por coeficiente) ascenderán a Primera Autonómica.

TERCERA DIVISIÓN G. XVIII

Decíamos hace un año que estábamos ante la primera temporada de una nueva Tercera División con una estructura que en principio debía mantenerse en el tiempo. Pues bien, un año después no es así, después de que la RFEF se lanzara a ampliar los grupos de la categoría a 18, repescando a equipos descendidos con posterioridad a la conclusión de la liga. En el caso del grupo castellanomanchego, fueron La Solana y Atlético Tomelloso los beneficiados por la ampliación, y se unen a un descendido (Socuéllamos), 11 equipos que habían mantenido la categoría y cuatro ascendidos.

En cuanto al habitual repaso de favoritos, comenzamos nombrando al equipo que más sufre la urgencia histórica de salir de Tercera, que no es otro que el Toledo. Los de la Ciudad Imperial, que vienen de una temporada muy dura, no tienen otro objetivo en mente que no sea el ascenso, y se han reforzado a conciencia para ello. Aunque el año pasado también estábamos en la misma situación, deberíamos de nuevo decir que todo lo que no sea ver arriba al Toledo sería una sorpresa.

Otra localidad de gran tradición futbolística que está lejos de donde les gustaría es Puertollano. El Calvo Sotelo también tiene que ser uno de los equipos que pelee por la parte alta, y para ello han sido madrugadores en el mercado y han fichado a muchos jugadores con experiencia en el grupo para que tiren del equipo hacia arriba. Siguiendo en la provincia de Ciudad Real, el Villarrubia es otro equipo que sigue apostando fuerte por estar en puestos de privilegio. A pesar de que parten con una plantilla corta, hay una base con refuerzos atractivos y por tanto son otro aspirante a considerar.

Como hemos dicho, el único equipo que viene de Segunda Federación es el Socuéllamos, en una nueva era tras la salida del presidente *Jordi López*. Los del Paquito Jiménez tienen el problema de que su plantilla es nueva al 100%, pero cuando el equipo se acople la calidad debería aflorar y el equipo debería ser un candidato a tener en cuenta.

Para terminar, dos equipos más a destacar: el Conquense, que si deja atrás su inestabilidad institucional y eso no afecta a lo deportivo, puede ser uno de los equipos con más pegada del grupo; y el Villacañas, un animador del mercado, que, si las lesiones respetan a su corta plantilla, puede estar ante una de las mejores temporadas vista en Las Pirámides.





Yugo - Unión Deportiva SOCUÉLLAMOS Club de Fútbol

Dirección: Campo de Criptana, 35
Localidad: Socuéllamos (Ciudad Real)

Teléfono: 926 539 310
Web: <https://udsocuellamos.es/>
E-mail: jefeprensa@udsocuellamos.es
Twitter: @YugoUDS

Estadio: Paquito Jiménez
Superficie: Césped artificial

Fundación: 1961
Equipación: Camiseta azul, pantalón blanco.

Presidente: Sebastián Espinosa Palacios

Entrenador:
Jacinto Trillo

Trayectoria:
2023-... Socuéllamos (3ª)



Tras colgar las botas en Villarrubia, se estrena a lo grande en los banquillos Jacinto Trillo, el jugador que más partidos ha jugado en categoría nacional con el Socuéllamos.

No hubo milagro el año pasado en Socuéllamos y, tras dos salvaciones agónicas, a la tercera el equipo descendió de Segunda Federación. Al descenso le ha seguido una catarsis que ha acabado con Jordi López dimitiendo de la presidencia y con un nuevo proyecto deportivo dirigido desde el banquillo por el mítico Jacinto Trillo, nada más retirarse. La plantilla es totalmente nueva, con jugadores llegados de toda España. Hay fichajes más que interesantes, y el objetivo sin ninguna duda es aspirar a todo y pelear por el ascenso.

P	Luis Martínez Del Ramo	DEL RAMO	30-5-2001	Albacete	AD Llerenense (2ª temp.)
P	Ángel Bernabé Acosta	BERNABÉ	11-8-1987	Velada (Toledo)	UD Montijo
D	Álvaro Bonillo Alcolea	BONILLO	27-4-2004	Socuéllamos (Ciudad Real)	UD Socuéllamos 'B'
D	Álvaro Escobar García	ESCOBAR	16-7-1994	Denia (Alicante)	CF Gandía
D	José Manuel Fernández Armenta	ARMENTA	31-1-2000	Sevilla	CD Diocesano
D	Juan Antonio Cruz Gomez	JUANAN	15-9-1997	Lebrija (Sevilla)	Moralo CP
D	Joshua Anaba	ANABA	17-6-1993	Accra (Ghana)	Moralo CP
D	Enrique Navarro Olmeda	KIKE NAVARRO	23-5-2004	Villarta (Cuenca)	Albacete Bpié. Juvenil
D	Raúl Calero Lozano	RAÚL CALERO	16-2-1999	Villarrobledo (Albacete)	CP Villarrobledo
M	Daniel Rubio De La Cruz	CHATO	25-5-1993	San Clemente (Cuenca)	RSD Alcalá (4ª temp.)
M	Miguel Serrano Mateos	MIGUEL SERRANO	17-10-2001	Argamasilla de Alba (C. R.)	CP Villarrobledo
M	Alejandro Briega de la Cruz	ÁLEX BRIEGA	19-12-2001	Madrid	La Unión Atlético
M	Pablo González Siles	PABLO SILES	14-8-1998	Motril (Granada)	Real Jaén
M	José Manuel Lara Molina	LARA	2-7-1996	Martos (Jaén)	Real Jaén
M	Miguel Ángel Rodrigáñez Gracia	RODRIGÁÑEZ	5-2-2001	Argamasilla de Alba (C. R.)	Atco. Albacete
M	Samuel Tetteh Yemoh	SAMUEL	12-1-1999	Accra (Ghana)	Villarrubia CF
M	Octavio Fresneda González	OCTA	10-9-2004	Albacete	Albacete Bpié. Juvenil
A	Antonio Megías Gaspar	MEGÍAS	3-7-1984	Murcia	CD Quintanar del R. (5ª t.)
A	José Manuel Vivancos García	JOSEMA VIVANCOS	1-10-1999	Cartagena (Murcia)	La Unión Atlético
A	Iván Hujo Boa	IVÁN HUJO	28-2-2000	Isla Cristina (Huelva)	CD Azuaga
A	Moussa Touray	MOIS	19-12-2000	Salt (Girona)	Palencia CF

YUGO-U.D. SOCUÉLLAMOS C.F.

El once



Temporada anterior

Categoría: Segunda Federación.
Puesto: 17º (descenso a Tercera).

Los datos

Pts	PJ	Casa			Fuera			GF	GC
		PG	PE	PP	PG	PE	PP		
33	34	3	8	6	4	4	9	25	41

El once



Entrenador: Sergio Campos (jornadas 1 a 27) -
Nando Álvarez (jornadas 28 a 34).
Máximos goleadores: Ubis, Agudo y Pepe Delgado (4 goles).

La historia

Los datos

Temporadas en 2ªB: 4
Temporadas en 2ª Federación: 2
Temporadas en 3ª: 29 (5 como 3º nivel, 23 como 4º, 1 como 5º)
Temporadas en Preferente o equivalente: 15

Últimas temporadas

2008/09	3ª	5º
2009/10	3ª	16º
2010/11	3ª	11º
2011/12	3ª	16º
2012/13	Pref.	1º
2013/14	3ª	2º
2014/15	2ª 'B'	8º
2015/16	2ª 'B'	3º
2016/17	2ª 'B'	18º
2017/18	3ª	3º
2018/19	3ª	1º
2019/20	3ª	1º
2020/21	2ª 'B'	14º
2021/22	2ª Fed.	12º
2022/23	2ª Fed.	17º



Club Deportivo QUINTANAR DEL REY

Dirección: Plaza Mayor, 1
Localidad: Quintanar del Rey (Cuenca)
Teléfono: 967 495 025
Web: -
E-mail: clubdeportivoquintanar@gmail.com
Twitter: @cdquintanardrey

Estadio: San Marcos
Superficie: Césped artificial

Fundación: 1996
Equipación: Camiseta verdiblanca, pantalón negro.

Presidente: Pedro Navarro Roldán

Entrenador: Adrián Ferrandis

Trayectoria:
2012-2013 Massanassa (Pref.)
2013-2015 Pego (Pref.)
2015-2016 Acero (3ª)
2016-2017 Burriana (Pref.)
2019-2021 Buñol (Pref.)
2021-2023 Gandía (Pref. y 3ª)
2023-... Quintanar del Rey (3ª)

Fichaje desconocido en la región el que ha llegado al banquillo verdiblanco. Eso sí, el de Gandía tiene mucha experiencia en equipos de Tercera y Preferente de la Comunidad Valenciana.

Un ascenso a 3ª con el Gandía.

Una vez más, el Quintanar del Rey rondó el ascenso, pero otra vez sin llegar a consumarlo. Así, este año se ha buscado un planteamiento nuevo, con la dirección deportiva en manos de José Carlos Mullor, quien tuvo en 2016 un breve paso por La Roda como entrenador. El toque valenciano es potente, y muchos jugadores llegan de aquellos lares. Eso sí, el fichaje estrella es Nacho Huertas, tras su sorprendente salida del Manchego. A pesar de que muchos fichajes no tienen demasiada experiencia en 3ª, el equipo aspira a estar arriba.

P	Álvaro Rodríguez Calzado	ÁLVARO RODRÍGUEZ	18-2-1998	Utrera (Sevilla)	La Roda CF
P	Joan Company Gregori	JOAN COMPANYY	6-2-2001	Potries (Valencia)	CF Villanovense
D	Fernando Navarro Hervás	FER NAVARRO	1-1-1998	Albacete	2ª temporada
D	Sergi Brunet Claret	SERGI BRUNET	15-12-1998	Lleida	CD Pozoblanco
D	Alejandro Valentín Malón Aragonés	ÁLEX MALÓN	20-3-1997	Gandía (Valencia)	CF Gandía
D	Marcos Báez Juárez	MARCOS BÁEZ	6-6-2003	Salamanca	Unionistas Salamanca 'B'
D	Albert Prince Yebga Bayiha	PRINCE	5-8-2001	(Camerún)	CD Bullense
D	Carlos González Costas	CARLOS GONZÁLEZ	22-3-1998	Zaragoza	Jove Español S. Vicente
M	José Miguel Onate Parreño	JOSEMI	10-3-2001	Quintanar del Rey (Cue.)	Motilla CF (2ª temp.)
M	Javier López Castillo	CHABO	5-7-2000	Albacete	CD Toledo
M	Arick Alejandro Betancourt Pérez	BETANCOURT	31-5-2004	Caracas (Venezuela)	Alzira CF Juvenil
M	José Ignacio Huertas Ortiz	NACHO HUERTAS	16-12-1993	Quintanar de la O. (Tol.)	CD Manchego C. Real
M	Minjun Gil	MINJUN	22-10-2001	Incheon (Corea del Sur)	CD Pedroñeras
M	Josué Samper Company	JOSUÉ SAMPER	13-2-1998	Alcoy (Alicante)	UE Atzeneta
M	Juan Pedro Bonoha Sogo	JUANPE	26-4-2000	Madrid	Madrid 2021
M	Enrique Fabra Lleò	FABRA	15-3-1999	Valencia	CD Illescas
A	Miguel Moreno Ribes	MIGUEL	7-11-2003	Alzira (Alicante)	2ª temporada
A	Joseph Alan Winstanley	JOE	31-12-1998	(Reino Unido)	CF Gandía
A	Carlos Huertas Ortiz	CARLOS HUERTAS	2-1-1996	Quintanar de la O. (Tol.)	CD Quintanar
A	Francisco Javier Llarío Moscardo	JAVI LLARIO	15-5-1998	Benigànim (Valencia)	Torrent CF

C.D. QUINTANAR DEL REY

El once



Temporada anterior

Categoría: Tercera Federación.
Puesto: 3º (clasificado para la fase de ascenso a Segunda Federación).

Los datos

Pts	PJ	Casa			Fuera			GF	GC
		PG	PE	PP	PG	PE	PP		
50	30	7	5	3	7	3	5	46	28

El once



Entrenador: José Luis Encinar (jornadas 1 a 22) - Ricardo Fajardo (jornadas 23 a 30).
Máximos goleadores: Megías y Mazzocchi (13 goles).

La historia

Los datos

Temporadas en 3ª: 24 (21 como 4º nivel, 3 como 5º)
Temporadas en Preferente o equivalente: 3

Últimas temporadas

2008/09	Pref.	1º
2009/10	3ª	15º
2010/11	3ª	10º
2011/12	3ª	8º
2012/13	3ª	9º
2013/14	3ª	10º
2014/15	3ª	3º
2015/16	3ª	5º
2016/17	3ª	8º
2017/18	3ª	16º
2018/19	3ª	8º
2019/20	3ª	2º
2020/21	3ª	5º
2021/22	3ª	2º
2022/23	3ª	3º



CALVO S. PUERTOLLANO

Club de Fútbol

Dirección: Soledad, 4, local 2
Localidad: Puertollano (Ciudad Real)

Teléfono: 926 680 786
Web: <https://www.cspuertollano.com/>
E-mail: info@cspuertollano.com
Twitter: @cspuertollanocf

Estadio: Ciudad de Puertollano
Superficie: Césped natural

Fundación: 2013 (equipo senior desde 2015)
Equipación: Camiseta y pantalón azules.

Presidente: Máximo Sáez Torres

Entrenador: Esteban Bécker

Trayectoria:
 2003-2004 San Seb. Reyes (2ªB)
 2005-2007 Alcalá (2ªB y 3ª)
 2008-2009 Ciempozuelos (3ª)
 2009-2011 Fuenlabrada (3ª)
 2011-2012 San Fernando (Pref.)
 2012-2014 Sel. femenina Guinea Ec.
 2014-2017 Sel. masculina Guinea Ec.
 2020-2021 Racing Murcia (3ª)
 2021-2023 Torrijos (3ª)
 2023-... Calvo Sot. Puertollano (3ª)



Foto: David Pérez. Cedida por La Tribuna.
 El argentino Bécker llega al Calvo Sotelo avalado por dos años buenos en el Torrijos, sobre todo el primero, con la clasificación para la fase de ascenso a Segunda Federación.

*Una Copa de África de las Naciones femenina.
 Un play-off a 2ª Federación.
 Un ascenso a 3ª División.*

El Calvo Sotelo viene de una buena temporada en Tercera, entrando en fase de ascenso como era su objetivo. Así lo seguirá siendo este año, en el que el club se ha movido rápido y ha sido uno de los primeros en reforzarse durante el verano. Eso ha resultado en una plantilla muy interesante, incluyendo a algunos de los jugadores más destacados del grupo el año pasado, como Pacheco o Elián. Todo ello dirigido desde el banquillo por Bécker, que ha dado un buen resultado en Torrijos. En conclusión, uno de los aspirantes a todo.

P	Mario Nieto Castellanos	MARIO NIETO	18-3-2002	Puertollano (Ciudad Real)	3ª temporada
P	Adrián Real Canales	ADRI REAL	1-12-1995	Elche (Alicante)	Villarrubia CF
D	Ricardo Caballero Ruiz	RICARDO	17-12-1993	Puertollano (Ciudad Real)	7ª temporada
D	Giuliano Barone	GIULIANO	5-2-1999	Rosario (Argentina)	CD Diocesano (2ª t.)
D	Javier Sahuquillo Cerrillo	SAHUQUILLO	27-9-1999	Castillejo de Iniesta (Cuen.)	CD Diocesano
D	Javier García Pacheco	PACHECO	18-10-1997	Cuenca	CD Torrijos
D	Jaime Lillo Cantó	JAIME LILLO	12-5-2003	Albacete	CP Villarrobledo
D	Elián Xavier Guillén Goyo	ELIÁN	5-2-1997	Cabudare (Venezuela)	UB Conquense
D	Josué Castro Melero	JOSUÉ	29-3-1994	Cuenca	CD Barco
M	David Hervás Valdivia	VALDIVIA	27-1-1990	Puertollano (Ciudad Real)	7ª temporada
M	Juan Francisco Lucio Pérez	JUANFRI	15-3-1991	Puertollano (Ciudad Real)	5ª temporada
M	Adrián Sáez Ciudad	ADRI SÁEZ	27-9-2003	Puertollano (Ciudad Real)	Atco. Puertollano
M	Biho Hwang	BIHO	4-5-1997	Goyang (Corea del Sur)	CP Villarrobledo
M	Alfonso Santiso Rodríguez	SANTISO	28-1-2000	A Coruña	CD Torrijos
M	Gustavo Pimentel David	PIMENTEL	24-7-1997	Curitiba (Brasil)	CD Marchamalo
M	Carlos Sanjuán Delgado	SANJUÁN	7-8-1997	Valencia	CD Manchego C.Real
M	Silviu Mario Pena	SILVIO	3-1-2003	(Rumanía)	CD Manchego C.Real
M	Airam Fernández Vozmediano	AIRAM	14-4-2003	Puertollano (Ciudad Real)	UB Conquense
M	Mario Mañas López	MARIO MAÑAS	16-4-2002	Almodóvar del Campo (C.R.)	Zamora CF 'B'
A	Iván Limón Chacón	IVÁN LIMÓN	22-7-1994	Fuencaliente (Ciudad Real)	9ª temporada
A	Sergio Reyes Colorado	SERGIO REYES	7-10-1997	Puertollano (Ciudad Real)	CF La Solana (6ª t.)
A	Diego Cantariño Abelleira	CANTY	22-2-1995	Arcos de la Frontera (Cádiz)	CD Brea

CALVO SOTELO PUERTOLLANO C.F.

El once



Temporada anterior

Categoría: Tercera Federación.
Puesto: 4º (clasificado para la fase de ascenso a Segunda Federación).

Los datos

Pts	PJ	Casa			Fuera			GF	GC
		PG	PE	PP	PG	PE	PP		
46	30	8	3	4	4	7	4	39	27

El once



Entrenador: Fernando Lominchar.
Máximos goleadores: Iván Limón (8 goles).

La historia

Los datos

Temporadas en 2ª Federación: 1
Temporadas en 3ª: 5 (3 como 4º nivel, 2 como 5º)
Temporadas en Preferente o equivalente: 1

Últimas temporadas

2015/16	2ª Aut.	1º
2016/17	1ª Aut.	1º
2017/18	Pref.	1º
2018/19	3ª	9º
2019/20	3ª	7º
2020/21	3ª	2º
2021/22	2ª Fed.	17º
2022/23	3ª	4º



Formac

VILLARRUBIA

Club de Fútbol

Dirección: Iglesia, 9
Localidad: Villarrobía de los Ojos (Ciudad Real)

Teléfono: 610 044 330
Web: -
E-mail: delegado@formacvillarrobia.es
Twitter: @formacvillarrob

Estadio: Municipal
Superficie: Césped artificial

Fundación: 1971
Equipación: Camiseta blanquiazul, pantalón azul.

Presidente: José Luis Urda Plana

Entrenador: Miguel Aroca

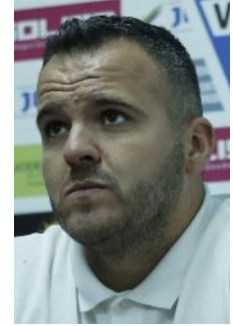

Trayectoria:
2014-2016 Manchego Provencio (1ª Aut.)
2016-2017 Munera (1ª Aut. Pref.)
2017-2020 Olímpico Villarrobledo Juv. (Prov. y Pref.)
2021-2022 Villarrobledo (3ª)
2022-... Villarrobía (3ª)

*Dos play-offs a Segunda Federación.
Un ascenso a Juvenil Preferente.*

Foto: Asoc. Eñe TVI. Cedida por La Tribuna.

Imparable trayectoria la del roblense Aroca desde que llegó a la Tercera División. Dos fases de ascenso a Segunda Federación en dos años le sitúan como uno de los técnicos de moda.

El Villarrobía consiguió la pasada campaña el objetivo de jugar las eliminatorias por el ascenso, aunque sin llegar a pasar de la primera ronda. Con la intención de ser un serio aspirante al ascenso, esta temporada el equipo se ha renovado mucho, incluyendo la llegada de jugadores de Segunda Federación como Christian, Braun y Pliego, todos ellos ya conocidos en la región. Sumando a eso la continuidad de puntales como Carlos García o los dos Álex en defensa, todo indica que el Villarrobía aparece como uno de los rivales a batir.

P	Samuel Diarra	SAMU DIARRA	11-8-1998	Bamako (Malí)	4ª temp. (3ª consec.)
P	Zeus Martín Morea	ZEUS	11-8-2003	Madrid	Unión Adarve 'B'
D	Carlos Javier García Manzano	CARLOS GARCÍA	8-3-1989	Argamasilla de Alba (C. Real)	5ª temporada
D	Mohamed Zakarias Karkich Amar	ZAKA	29-7-1998	Ceuta	2ª temporada
D	Alejandro Perez Ballesteros	ÁLEX PÉREZ	20-8-1997	Guadamur (Toledo)	2ª temporada
D	Alejandro Díez Gutierrez	ÁLEX DÍEZ	5-5-1996	León	2ª temporada
D	Javier Bernal Davó	JAVI BERNAL	20-1-1995	San Sebastián R. (Madrid)	CD Marchamalo
M	Jaime Hoyuela Aparicio	HOYUELA	22-5-1998	Santander (Cantabria)	2ª temporada
M	Alejandro Roy Gajón	ROY	9-8-1994	Zaragoza	2ª temporada
M	Rafael García García	RAFA GARCÍA	14-1-1986	Las Casas (Ciudad Real)	2ª temporada
M	Christian López Álvarez	CHRISTIAN	3-2-2000	Sevilla	UD Socuéllamos
M	Carlos Fernández Avis	BRAUN	20-1-1996	Guadalajara	Atlético Mancha Real
M	Miguel Ángel Carretón Serrano	CARRETÓN	9-5-2001	Argamasilla de Alba (C. Real)	Atlético Tomelloso
A	Alonso Sánchez de la Orden Martín	ALONSO	1-11-2006	Villarrobía de los Ojos (C. R.)	Villarrobía CF Juvenil
A	Jesús Carrillo Paniagua	CARRILLO	4-3-2002	Talavera de la Reina (Toledo)	CF Talavera de la R. 'B'
A	Jonathan Ortiz Moreno	JONY ORTIZ	1-9-1995	Leganés (Madrid)	CD Marchamalo
A	Juan Ramon Pliego Mantero	PLIEGO	14-7-1999	Sevilla	CD Diocesano
A	Miguel Caballero Ginés	MIGUEL CABALLERO	30-1-2004	S. Martín del Tesorillo (Cádiz)	Unionistas Salam. Juv.
A	Iván García Gómez	IVI	27-5-1997	Segovia	Real Ávila

FORMAC-VILLARRUBIA C.F.

El once



Temporada anterior

Categoría: Tercera Federación.
Puesto: 5º (clasificado para la fase de ascenso a Segunda Federación).

Los datos

Pts	PJ	Casa			Fuera			GF	GC
		PG	PE	PP	PG	PE	PP		
46	30	6	9	0	5	4	6	34	25

El once



Entrenador: Miguel Aroca.
Máximo goleador: Vera (7 goles).

La historia

Los datos

Temporadas en 2ªB: 2
Temporadas en 3ª: 12 (9 como 4º nivel, 3 como 5º)
Temporadas en Preferente o equivalente: 4

Últimas temporadas

2008/09	1ª Aut.	2º
2009/10	Pref.	2º
2010/11	3ª	5º
2011/12	3ª	6º
2012/13	3ª	14º
2013/14	3ª	6º
2014/15	3ª	6º
2015/16	3ª	12º
2016/17	3ª	5º
2017/18	3ª	4º
2018/19	3ª	2º
2019/20	2ª 'B'	12º
2020/21	2ª 'B'	17º
2021/22	3ª	7º
2022/23	3ª	5º



Unión Balompédica CONQUENSE

Dirección: Avda. del Mediterráneo, s/n (C.C. Mirador)
Localidad: Cuenca

Teléfono: 699 458 877
Web: <https://www.ubconquense.es/>
E-mail: gerencia@ubconquense.es
Twitter: @UBConquense

Estadio: La Fuensanta
Superficie: Césped natural

Fundación: 1946
Equipación: Camiseta blanca, pantalón negro.

Presidente: Junta gestora (portavoz: Alberto Asensi).

Entrenador: Rober Gutiérrez



Trayectoria:
2021-2022 Berja (DH Andaluza)
2022-... Conquense (3ª)

Aunque no se consiguió el premio final del *play-off*, el andaluz Rober Gutiérrez convenció en su primera temporada en el Conquense, y seguirá ahora al frente para poder llegar más lejos.

Continúa el Conquense en busca de su sitio dentro de los gallitos del fútbol regional. A pesar de quedarse sin eliminatorias de ascenso, el año pasado el equipo dio un paso adelante, que se espera que se confirme este año. El proyecto parece que ha ilusionado a la afición, con refuerzos atractivos como el regreso de Jairo y el esperado fichaje de Antonio, uno de los *cracks* del grupo. Eso sí, la situación institucional, con dimisión de la directiva incluida y ahora una junta gestora al frente, no es la deseable en un equipo con esas aspiraciones.

P	Raúl Bernabeu Gambín	RAÚL BERNABEU	12-3-1994	Orihuela (Alicante)	2ª temporada
P	Álvaro Hormiga Vera	ÁLVARO HORMIGA	28-5-2001	Fuerteventura (Las Palmas)	CD Barco
D	Adrià Parera Martínez	PARERA	4-3-1994	Castellbell i el Vilar (Barcel.)	3ª temp. (2ª consec.)
D	Jose Manuel Pamies Serna	ETXEBE	14-1-1998	Callosa de Segura (Alicante)	2ª temporada
D	Luca Lohr	LUCA LOHR	19-8-2002	Almería	2ª temporada
D	Sergio Rodríguez Sánchez	SERGIO RODRÍGUEZ	5-12-2002	Cuenca	2ª temporada
D	Marcos Recuenco Cava	MARCOS	7-5-2000	Cuenca	CD Quintanar del Rey
D	Francisco Perujo Segura	FRAN PERUJO	16-2-1995	Málaga	CD Quintanar del Rey
M	Iván Rubio Caudín	IVÁN RUBIO	1-3-1991	Cuenca	8ª temporada
M	Héctor Rubio Caudín	HÉCTOR RUBIO	10-5-1992	Cuenca	7ª temp. (5ª consec.)
M	Yuya Yoshimura	YUYA	27-3-1998	Tokio (Japón)	2ª temporada
M	Jesús Serrano Hernández	JESUSETE	3-3-2004	Cuenca	UB Conquense Juvenil
M	Pablo Olivares Valverde	PABLO OLIVARES	17-1-2002	Villar de Olalla (Cuenca)	Atlético Albacete
M	César Hugo Susmel	SUSMEL	22-5-1996	(Argentina)	CD Diocesano
A	José Vega Núñez	JOSÉ VEGA	11-6-1990	Madrid	10ª temp. (5ª consec.)
A	Marco Recuenco Moreno	MARCO	11-12-2000	Cuenca	4ª temporada
A	Coba Gomes da Costa	COBA	26-7-2002	La Mojonera (Almería)	2ª temporada
A	Jairo Cárcaba González	JAIRO	27-5-1992	Gijón (Asturias)	Marino Luanco (2ª tem.)
A	Francisco Javier Heranz Bedoya	JAVI HERANZ	26-4-1995	Guadalajara	CD Villacañas
A	Antonio Fernández Muñoz	ANTONIO	8-4-1998	Manzanares (Ciudad Real)	CD Villacañas

El once



Temporada anterior

Categoría: Tercera Federación.
Puesto: 6º.

Los datos

Pts	PJ	Casa			Fuera			GF	GC
		PG	PE	PP	PG	PE	PP		
45	30	5	8	2	6	4	5	26	15

El once



Entrenador: Rober Gutiérrez.
Máximo goleador: Yuya (5 goles).

La historia

Los datos

Temporadas en 2ªB: 16
Temporadas en 3ª: 44 (17 como 3º nivel, 24 como 4º, 3 como 5º)
Temporadas en Preferente o equivalente: 12

Últimas temporadas

2008/09	2ª 'B'	8º
2009/10	2ª 'B'	10º
2010/11	2ª 'B'	16º
2011/12	2ª 'B'	16º
2012/13	3ª	2º
2013/14	2ª 'B'	11º
2014/15	2ª 'B'	20º
2015/16	3ª	1º
2016/17	3ª	2º
2017/18	3ª	1º
2018/19	2ª 'B'	18º
2019/20	3ª	6º
2020/21	3ª	16º
2021/22	3ª	6º
2022/23	3ª	6º



Club Deportivo Fibritel VILLACAÑAS

Dirección: Avda. Estadio, s/n
Localidad: Villacañas (Toledo)

Teléfono: 605 440 855
Web: -
E-mail: cdvillacanastercera@gmail.com
Twitter: @cd_villacanas

Estadio: Las Pirámides-Toribio Santos
Superficie: Césped natural

Fundación: 1998
Equipación: Camiseta roja, pantalón azul.

Presidente: José Sesmero Alejo

Entrenador: Pedro Velasco



Trayectoria:
2012-2013 Torrijos (3ª)
2013-2014 Illescas (3ª)
2017-2020 Qum (2ª Aut., 1ª Aut. y Pref.)
2020-2021 Madrideojos (3ª)
2021-... Villacañas (3ª)

*Ascensos a 1ª Autonómica y a Prefe-
rente con el Qum.*

El ambicioso proyecto del Villacañas mantendrá en su banquillo a Pedro Velasco, que ha cuajado dos buenas temporadas en el banquillo de Las Pirámides y se ha ganado la continuidad.

Uno de los grandes animadores del periodo de fichajes del verano ha sido el Villacañas. El conjunto rojillo se ha hecho con algunos de los jugadores más deseados de la región, como Kaín o Mazzocchi, junto a otros jóvenes pero experimentados, como es el caso de Cabezola, ex del Illescas. A esto le unimos un bloque que viene de progresar meritoriamente, aunque haya sufrido la baja de su ariete Antonio. Con todo esto, no hay duda de que el Villacañas está llamado a ser uno de los equipos que pelee por la zona alta esta temporada.

P	Ángel Pérez Novillo	ÁNGEL	3-5-1998	Lillo (Toledo)	7ª temp. (5ª consec.)
P	Manuel Lucas Girón	MANU LUCAS	18-9-1998	Madrid	CD Marchamalo
D	David Pérez García-Bravo	PANOCHA	10-5-1996	Villacañas (Toledo)	5ª temporada
D	Mamadou Bah Barry	MAMADOU	10-7-1994	Conakry (Guinea)	3ª temporada
D	Bruno Damián Rodríguez	BRUNO RODRÍGUEZ	4-1-2000	(Argentina)	2ª temporada
D	Diego Cabezola Rodríguez	CABEZOLA	11-7-1997	Las Palmas de Gran Canaria	CD Azuaga
D	Javier Jiménez Escobar	JAVI JIMÉNEZ	2-1-2000	Villasequilla (Toledo)	RSD Alcalá
D	Matías Gabriel Zubowicz	MATI	18-1-2003	Buenos Aires (Argentina)	Ferro Carril Oeste Res. [Arg]
M	Carlos Díaz-Alejo Infantes	CARLOS DÍAZ	7-4-1998	Villacañas (Toledo)	7ª temp. (5ª consec.)
M	Raúl Sánchez Casas	RAÚL SÁNCHEZ	4-10-2002	S. Vicenç de Castellet (Barcel.)	2ª temporada
M	Javier Colastra González	COLASTRA	25-2-2000	Toledo	2ª temporada
M	Francesc Chuliá Ferri	CHULIÁ	23-4-1996	Beneixida (Valencia)	2ª temporada
M	Erik Agustín Lescano	ERIK LESCANO	8-7-1998	(Argentina)	2ª temporada
M	Mario Sánchez Gómez	CURRO	10-10-2001	Malagón (Ciudad Real)	2ª temporada
M	Abderrahim Amoud	KAÍN	2-1-1995	(Marruecos)	CD Quintanar del Rey
M	Gonzalo Sáiz Ramírez	GONZALO SÁIZ	3-2-1994	Requena (Valencia)	CD Manchego Ciudad Real
A	Aitor Rubio Caballero	AITOR	6-8-1997	Marchamalo (Guadalajara)	CD Marchamalo (2ª temp.)
A	Juan Manuel Mazzocchi	MAZZOCCHI	8-6-1997	Baradero (Argentina)	CD Quintanar del Rey (2ª t.)
A	Lucas Fernández	LUCAS	28-5-2002	Buenos Aires (Argentina)	Ferro Carril Oeste [Arg]

C.D. FIBRITEL VILLACAÑAS

El once



Temporada anterior

Categoría: Tercera Federación.
Puesto: 7º.

Los datos

Pts	PJ	Casa			Fuera			GF	GC
		PG	PE	PP	PG	PE	PP		
43	30	7	3	5	5	4	6	36	36

El once



Entrenador: Pedro Velasco.
Máximo goleador: Antonio (13 goles).

La historia

Los datos

Temporadas en 3ª: 8 (5 como 4º nivel, 3 como 5º)
Temporadas en Preferente o equivalente: 15

Últimas temporadas

2008/09	Pref.	9º
2009/10	Pref.	15º
2010/11	1ª Aut.	1º
2011/12	Pref.	7º
2012/13	Pref.	4º
2013/14	Pref.	3º
2014/15	Pref.	4º
2015/16	Pref.	7º
2016/17	Pref.	1º
2017/18	3ª	14º
2018/19	3ª	17º
2019/20	3ª	14º
2020/21	3ª	10º
2021/22	3ª	11º
2022/23	3ª	7º



Club Deportivo TOLEDO

Dirección: Estadio Salto del Caballo
Localidad: Toledo

Teléfono: 925 251 850
Web: <https://cdtoledo.es/>
E-mail: comunicacion@cdtoledo.es
Twitter: @CD_Toledo

Estadio: Salto del Caballo
Superficie: Césped natural

Fundación: 1941
Equipación: Camiseta verde, pantalón blanco.

Presidente: Joaquín Sánchez-Garrido Juárez

Entrenador: Carlos Gómez Luján



Trayectoria:
2013-2014 Albacete Juvenil 'B' (Liga Nacional)
2016-2017 Albacete Juvenil (División de Honor)
2018-2019 La Solana (3ª)
2019-2022 Quintanar del Rey (3ª)
2022-... Toledo (3ª)

*Una fase de ascenso a Segunda 'B'.
Dos play-off a Segunda Federación.*

Gómez Luján llegó para cerrar la convulsa pasada temporada en Toledo y consiguió un buen final de campaña. Ahora lidia con la máxima exigencia del banquillo del Salto del Caballo.

La complicada temporada 2022/23 del CD Toledo terminó con un sabor de boca no tan amargo como el esperado, al llegar al final con opciones de *play-off*. Pero un club como el del Salto del Caballo debe aspirar a más, y este año se plantea con la necesidad de, al menos, pelear hasta el final por el ascenso. La plantilla que trabajará para ello es a priori una de las más potentes del grupo, con la continuidad de jugadores que rindieron bien el año pasado (Yelco, Angelito) y fichajes de relumbrón de la región (Pepe, Oliva) y fuera (Piochi, Manu).

P	Yelco Ramos Ursua	YELCO	23-1-1990	Madrid	2ª temporada
P	Pablo Huélamo Muñoz	HUÉLAMO	22-11-2003	Madrid	UD Socuéllamos
D	Mario Gómez Martín	MARIO GÓMEZ	6-10-1992	Talavera de la Reina (Tol.)	3ª temporada
D	Arturo Galán Minaya	KUPEN	24-3-1994	S. Pablo de los Montes (To.)	2ª temporada
D	Pablo Ezequiel Fontanello	FONTANELLO	26-9-1984	Lincoln (Argentina)	2ª temporada
D	Carlos Moreno Gómez	CARLOS MORENO	14-2-1992	Villarrobledo (Albacete)	2ª temporada
D	Daniel Rodríguez Oliva	DANI OLIVA	10-1-1998	Puebla de Montalbán (Tol.)	Calvo Sotelo Puertollano
D	Ramón Blázquez Guerrero	RAMÓN	5-3-1989	Albacete	CD Quintanar del Rey
D	David Luna García	LUNA	24-3-2000	Ciudad Real	UCAM Murcia
M	Arturo Segado Muñoz	SEGADO	17-4-1997	Andújar (Jaén)	3ª temporada
M	Ángel Auñón Avilés	ANGELITO	11-6-1995	Madrid	2ª temporada
M	Rodrigo Martínez Gutiérrez	RODRI	15-6-1993	Valladolid	4ª temporada (2ª consec.)
M	José Luis Delgado López	PEPE DELGADO	4-9-1993	Santa Cruz de Tenerife	UD Socuéllamos (2ª t.)
M	Víctor Manuel Hernández Gómez	PIOCHI	4-8-2002	Pozoblanco (Córdoba)	Moralo CP
M	José Luis Sotos Martínez	CHUPI	28-2-1994	Albacete	CD Guadalajara
M	Francisco Javier Díez Barceló	JAVI DÍEZ	18-2-2001	Madrid	UD Melilla
A	Manuel Gavilán Morales	MANU GAVILÁN	12-7-1991	Mairena del Aljarafe (Sev.)	Lee Man Warriors [HK](2ª t.)
A	Abraham Arcos Arcos	ABRAHAM	27-8-1992	Umbrete (Sevilla)	Atlético Tomelloso
A	José Manuel Naranjo Molina	NARANJO	26-9-2000	Trasmulas (Granada)	Juventud Torremolinos
A	Alejandro Costa Quijano	ÁLEX COSTA	12-1-2003	Madrid	Atlético Albacete
A	Unax Álvarez de Eulate Oyanguren	UNAX	16-2-2002	Vitoria (Álava)	Club Portugaleta

El once



Temporada anterior

Categoría: Tercera Federación.
Puesto: 8º.

Los datos

Pts	PJ	Casa			Fuera			GF	GC
		PG	PE	PP	PG	PE	PP		
41	30	8	4	3	3	4	8	29	33

El once



Entrenador: Aitor Gómez (jornadas 1 a 3) - Manolo Alfaro (jornadas 4 a 14) - Carlos Gómez Luján (jornadas 15 a 30).

Máximos goleadores: Cristo García y Angelito (8 goles).

La historia

Los datos

Temporadas en 2ª: 7
Temporadas en 2ªB: 14
Temporadas en 2ª Federación: 1
Temporadas en 3ª: 44 (25 como 3º nivel, 17 como 4º, 2 como 5º)
Temporadas en Preferente o equivalente: 15

Últimas temporadas

2008/09	3ª	1º
2009/10	2ª 'B'	16º
2010/11	3ª	1º
2011/12	2ª 'B'	17º
2012/13	3ª	1º
2013/14	2ª 'B'	3º
2014/15	2ª 'B'	9º
2015/16	2ª 'B'	4º
2016/17	2ª 'B'	2º
2017/18	2ª 'B'	17º
2018/19	3ª	4º
2019/20	3ª	4º
2020/21	3ª	3º
2021/22	2ª Fed.	18º
2022/23	3ª	8º



Club Deportivo TORRIJOS

Dirección: La Estrella, 2
Localidad: Torrijos (Toledo)

Teléfono: 645 773 325
Web: <http://www.clubdeportivotorrijos.es/>
E-mail: c.deportivotorrijos@gmail.com
Twitter: @cdtorrijos_ofcl

Estadio: San Francisco
Superficie: Césped artificial

Fundación: 1954
Equipación: Camiseta rojiblanca, pantalón azul.

Presidente: Juan Amador Luque

Entrenador: Ángel de las Heras

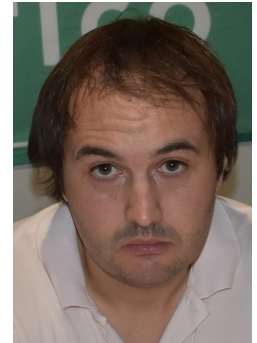

Trayectoria:
2019-2020 Toledo Juv. 'C' (Liga Provincial)
2021-2023 Toledo Juv. (Liga Nacional y División de Honor)
2023-... Torrijos (3ª)

Un ascenso a División de Honor Juvenil.

El joven Ángel de las Heras recala en el banquillo del Torrijos tras una trayectoria interesante en la cantera del CD Toledo, con el ascenso a División de Honor de 2022 como mayor logro.

Cambio radical de proyecto en Torrijos. El equipo presenta para la temporada 2023/24 una cara totalmente nueva, empezando por los despachos, donde Óscar Pérez es el nuevo director deportivo, pasando por los banquillos, donde Ángel de las Heras debutará en Tercera, y siguiendo por la plantilla, que solo mantiene a dos jugadores de la pasada campaña. Complicado por tanto saber cuál es la medida real del equipo rojiblanco, que se ha reforzado con mucha gente joven y pocos jugadores con experiencia en el grupo.

P	Diego Pedraza Rafael De La Cruz	PEDRAZA	13-9-1993	Talavera de la Reina (Toledo)	Moralo CP
P	Nicolás Herrero Peinador	NICO	14-3-2000	Toledo	CD Toledo
D	Fernando Nicolás Battiste	BATTISTE	11-3-1984	Tacural (Argentina)	CD Fuensalida
D	Iván Venegas Moreno	IVÁN VENEGAS	13-2-2003	Añoover de Tajo (Toledo)	ASD Ugento [Italia]
D	Raul Rabadán Contreras	RABA	13-3-2001	Villaviciosa de Odón (Mad.)	CD Marchamalo
D	José Manuel García Jurado	CHEMA	7-3-1995	Sevilla	At. Racale [Italia]
D	Pablo Murillo Domínguez	PABLO MURILLO	17-4-2004	Malagón (Ciudad Real)	CD Miguelturreño
D	Raúl Luisi Robles	LUISI	2-7-2001	Málaga	UCAM Murcia 'B'
D	Altair Reyes Sáenz De Buruaga	ALTAIR	26-5-1994	Vitoria-Gasteiz (Álava)	Barakaldo CF
M	José Soriano Mercado	PEPE	28-2-2003	Toledo	2ª temporada
M	Álvaro Antón Camarero	ÁLVARO ANTÓN	28-12-1993	Burgos	2ª temporada
M	Borja Blázquez Gil	BORJA BLÁZQUEZ	27-9-2000	Talavera de la Reina (Toledo)	CF Talavera 'B' (4ª t.)
M	Alejandro Cerrillo Arriero	ÁLEX CERRI	18-4-2001	Talavera de la Reina (Toledo)	CF Talavera 'B'
M	Álvaro Juárez Rodríguez	JUÁREZ	14-6-2003	Añoover de Tajo (Toledo)	CD Toledo
M	Yago Rodríguez Martín	YAGO	21-2-2003	Novés (Toledo)	CD Toledo 'B'
M	Vicente González Trujillo	VICENTE	10-10-1999	Calzada de Cva. (C. Real)	CF La Solana
M	Adrián Cuesta Campos	ADRIÁN CUESTA	30-12-2001	Las Palmas de Gran Canaria	CP Parla Escuela
M	Víctor Jiménez Gamir	PITI	4-4-2000	Don Benito (Badajoz)	CD Miajadas
M	Diego Collado Díaz	DIEGO COLLADO	22-11-1996	Madrid	AD Cala Pozuelo
A	David Cerrillo Arriero	DAVID CERRI	18-4-2001	Talavera de la Reina (Tol.)	CF Talavera 'B'
A	Ayoub El Hmidi	AYOUB	30-9-2000	Gibraltar (Reino Unido)	St. Joseph's [Gibralt.]

El once



Temporada anterior

Categoría: Tercera Federación.
Puesto: 9º.

Los datos

Pts	PJ	Casa			Fuera			GF	GC
		PG	PE	PP	PG	PE	PP		
41	30	8	3	4	3	5	7	36	30

El once



Entrenador: Esteban Bécker.
Máximos goleadores: Giuliano, Cabo y Álex Martín (5 goles).

La historia

Los datos

Temporadas en 3ª: 26 (3 como 3º nivel, 20 como 4º, 3 como 5º)
Temporadas en Preferente o equivalente: 25

Últimas temporadas

2008/09	Pref.	2º
2009/10	3ª	7º
2010/11	3ª	15º
2011/12	3ª	11º
2012/13	3ª	19º
2013/14	Pref.	5º
2014/15	Pref.	3º
2015/16	Pref.	9º
2016/17	Pref.	15º
2017/18	1ª Aut.	1º
2018/19	Pref.	2º
2019/20	3ª	11º
2020/21	3ª	6º
2021/22	3ª	5º
2022/23	3ª	9º



Club Deportivo MARCHAMALO

Dirección: Henares, 3
Localidad: Marchamalo (Guadalajara)

Teléfono: 630 675 905
Web: <https://www.cdmarchamalo.es/>

E-mail: prensacdmarchamalo@gmail.com
Twitter: @CD_Marchamalo

Estadio: La Solana
Superficie: Césped natural

Fundación: 1973
Equipación: Camiseta verde, pantalón blanco.

Presidente: Juan Antonio del Castillo Poveda

Entrenador: Ángel Sanz

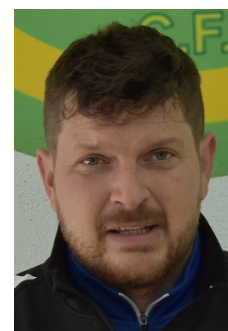

Trayectoria:
2014-2015 Guadalajara Juv. 'B' (Liga Prov.)
2015-2016 Alcalá 'B' (1ª Aut.)
2016-2017 Alcalá Juv. (Div. Honor)
2020-2022 Academia Albiceleste (1ª Aut.)
2022-... Marchamalo (3ª)

*Un ascenso a Preferente.
Una fase de ascenso a Preferente.*

Al cierre de esta guía, Ángel Sanz había presentado su dimisión a la directiva. Inicialmente, Aitor Gómez, director deportivo, iba a ocupar su puesto, no estaba claro si de manera temporal.

Tras los momentos gloriosos que tuvieron su culmen en el primer puesto en la Tercera División 2020/21 y el consiguiente ascenso, el Marchamalo busca ahora su sitio dentro de la categoría. Este año es el de los regresos, siendo el más sonado el de Aitor Gómez. El técnico del título liguero vuelve al club, aunque esta vez para ocupar la dirección deportiva. Pero no es el único que regresa: hasta cinco jugadores que estuvieron en el ascenso o en Segunda Federación vuelven al club gallardo, algunos tan importantes como Jony o Peñalvo.

P	Jonatan Abuín González	JONY	9-6-1994	Madrid	CD Col. Moscardó (4ª t.)
P	Roberto María Galán de Morales	GALÁN	4-11-2003	Madrid	CF La Solana
D	Carlos Ballesteros Quintero	BALLESTEROS	9-7-1993	Guadalajara	6ª tempor. (2ª consec.)
D	Christian José Mayordomo Montoya	MAYORDOMO	23-1-1999	Guadalajara	Viveiro CF (3ª temp.)
D	Diego Peñalvo García	DIEGO PEÑALVO	14-1-2000	Torrejón de Ardoz (Mad.)	Real Ávila (3ª temp.)
D	Andoni Fernández Jordán	OLI	2-2-1996	Sondika (Bizkaia)	Real Ávila
D	Adrián Martínez Cabellos	CABELLOS	14-4-2001	Cifuentes (Guadalajara)	RSD Alcalá
D	Daniel Rubio Cárdenas	DANI RUBIO	23-1-2004	Tarragona	UE Cornellà Juvenil
M	Miguel Gómez Berrocal	MIGUEL	9-10-2002	Guadalajara	2ª temporada
M	Daniel Fernández García	DANIYO	28-12-1991	Alcalá de Henares (Mad.)	AD Complutense (3ª t.)
M	Pablo Muñoz Delgado	PABLO MUÑOZ	16-10-1994	Madrid	AD Arganda (2ª temp.)
M	Óscar Muñoz Cabo	ÓSCAR CABO	14-11-1996	Guadalajara	CD Torrijos
M	Fernando Acuña Ruiz	ACUÑA	2-9-1993	Talavera de la Reina (To.)	CD Torrijos
M	José Luis Arroyo Sanz	ARROYO	23-2-1990	Madrid	CD Azuqueca
M	Alejandro González Antúnez	ÁLEX GONZÁLEZ	14-2-1992	Badajoz	CD Gerena
M	Pablo Rivero Molina	PABLILLO	27-11-1997	Arrecife (Las Palmas)	CD Móstoles URJC
A	Cristian Fernández Conchuela	CRISTIAN FERNÁNDEZ	22-12-1988	Guadalajara	2ª temporada
A	Diego Alcázar García	CABAÑAS	26-7-2003	Cabañas de la S. (Toledo)	CD Torrijos
A	Ayoub Al Azami El Emrani	AYOUB	8-3-2000	Tetuán (Marruecos)	Calvo Sotelo Pllano.
A	Bryand Soga	SOGA	9-6-1999	(Camerún)	CD Villacañas

El once



Temporada anterior

Categoría: Tercera Federación.
Puesto: 10º.

Los datos

Pts	PJ	Casa			Fuera			GF	GC
		PG	PE	PP	PG	PE	PP		
40	30	6	5	4	4	5	6	36	37

El once



Entrenador: Javier Meléndez (jornadas 1 a 12) -
Ángel Sanz (jornadas 13 a 30).
Máximo goleador: Pimentel (8 goles).

La historia

Los datos

Temporadas en 2ª Federación: 1
Temporadas en 3ª: 16 (14 como 4º nivel, 2 como 5º)
Temporadas en Preferente o equivalente: 13

Últimas temporadas

2008/09	3ª	11º
2009/10	3ª	8º
2010/11	3ª	8º
2011/12	3ª	10º
2012/13	3ª	18º
2013/14	Pref.	1º
2014/15	3ª	7º
2015/16	3ª	9º
2016/17	3ª	11º
2017/18	3ª	12º
2018/19	3ª	19º
2019/20	Pref.	1º
2020/21	3ª	1º
2021/22	2ª Fed.	16º
2022/23	3ª	10º



Club Deportivo TARANCÓN

Dirección: Avda. Hontanilla, 6-B
Localidad: Tarancón (Cuenca)

Teléfono: 637 590 097

Web: -

E-mail: cdtarancon@hotmail.com

Twitter: @CDTarancon

Estadio: Municipal

Superficie: Césped natural

Fundación: 1995

Equipación: Camiseta blanquiazul, pantalón azul.

Presidente: José Manuel López Muñoz

Entrenador: Jorge Cañete

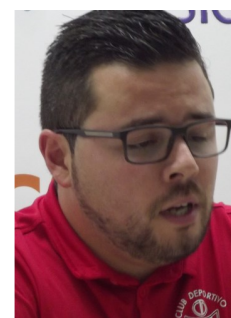

Trayectoria:

2015-2021 Tarancón (Preferente y 3ª)

2022-... Tarancón (3ª)

Un play-off a Segunda Federación.

Un ascenso a Tercera.

Volvió el año pasado a Tarancón Jorge Cañete, el entrenador del histórico ascenso a Tercera. Tras un buen final de temporada, será de nuevo el técnico principal de los blanquiazules.

Después de una temporada que claramente fue de menos a más, el Tarancón encara una nueva campaña con aspiraciones a priori más altas. El equipo, de nuevo con Cañete a los mandos, se ha renovado bastante, con Iván Gil y Christian Beltrán como líderes de la plantilla. Han llegado bastantes refuerzos de equipos del grupo, algunos tan interesantes como Leyva, Emile Waita, Naim o Sebas. Pero se espera bastante de otros fichajes de fuera con buenas referencias, como Misffut o Salmerón. Proyecto interesante que podría dar la sorpresa.

P	Miguel García Hernando	MIGUEL GARCÍA	5-3-2002	León	CD Numancia 'B'
P	Sergio Pérez Leyva	LEYVA	15-5-1993	Vitoria-Gasteiz (Álava)	Calvo Sot. Puertollano
D	Alberto Redondo Guijarro	ALBERTO REDONDO	22-5-1997	Cuenca	3ª temporada
D	Javier Batista Negrín	BATISTA	6-7-1998	Santa Cruz de Tenerife	2ª temporada
D	Ángel Moreno Morcillo	ÁNGEL MORENO	2-12-1997	La Roda (Albacete)	RSD Alcalá
D	Ricardo M. Ferreira Guedes Pinheiro	RICARDO FERREIRA	5-5-1997	Fafe (Portugal)	CP Villarrobledo
D	Sergio Rufo Castillo	SERGIO RUFO	15-1-2002	Madrid	CP Parla Escuela
M	Iván Gil Vicente	IVÁN GIL	1-3-1993	Cuenca	5ª tempor. (4ª consec.)
M	Rubén Martínez Álvarez	RUBÉN MARTÍNEZ	24-9-2003	Tarancón (Cuenca)	3ª temporada
M	Christian Andrés Beltrán	CHRISTIAN BELTRÁN	29-3-1992	Buenos Aires (Argentina)	4ª tempor. (2ª consec.)
M	Víctor Pacheco Iguaz	PACHECO	1-5-1998	Madrid	2ª temporada
M	Rubén Palmero López	RUBÉN PALMERO	6-9-2000	Madrid	2ª temporada
M	Juan Sebastián Martínez Franco	SEBA	20-3-1999	Cali (Colombia)	CD Azuqueca
M	Naim Madkouri	NAIM	26-8-1996	Fez (Marruecos)	CD Marchamalo
M	Emile Waita Monemou	EMILE WAITA	7-10-1996	Conakry (Guinea)	CD Marchamalo
M	Jose Miguel Misffut Boza	MISFFUT	16-1-2001	Los Palacios y Vill. (Sevilla)	CD Azuaga
M	Carlos León García	CARLOS LEÓN	5-12-2002	Málaga	Calvo Sot. Puertollano
M	Jesús Salmerón Suárez	SALMERÓN	7-6-1997	Dos Hermanas (Sevilla)	CD Móstoles URJC
A	Carlos Lominchar de las Heras	CAPELO	15-1-1994	Villa de D. Fadrique (To.)	Moralo CP
A	Raúl Verdejo Portillo	VERDEJO	3-11-1998	Cuenca	CD San José Obrero
A	Miguel Fuentes Carretero	MIGUEL FUENTES	26-12-1996	Malagón (Ciudad Real)	UB Conquense

El once



Temporada anterior

Categoría: Tercera Federación.
Puesto: 11º.

Los datos

Pts	PJ	Casa			Fuera			GF	GC
		PG	PE	PP	PG	PE	PP		
38	30	3	8	4	6	3	6	40	40

El once



Entrenador: Adrián Algarra (jornadas 1 a 11) -
Jorge Cañete (jornadas 12 a 30).
Máximo goleador: Christian Beltrán (10 goles).

La historia

Los datos

Temporadas en 3ª: 6 (3 como 4º nivel, 3 como 5º)
Temporadas en Preferente o equivalente: 13

Últimas temporadas

2008/09	1ª Aut.	4º
2009/10	Pref.	14º
2010/11	1ª Aut.	8º
2011/12	1ª Aut.	3º
2012/13	1ª Aut.	2º
2013/14	Pref.	13º
2014/15	Pref.	13º
2015/16	Pref.	6º
2016/17	Pref.	5º
2017/18	Pref.	1º
2018/19	3ª	14º
2019/20	3ª	8º
2020/21	3ª	8º
2021/22	3ª	10º
2022/23	3ª	11º



Club Deportivo AZUQUECA

Dirección: Alfredo di Stéfano, s/n
Localidad: Azuqueca de Henares (Guadalajara)

Teléfono: 655 954 068
Web: <https://cdazuqueca.clupik.app/es>
E-mail: presidencia@cdazuqueca.es
Twitter: @CDAzuqueca

Estadio: San Miguel
Superficie: Césped artificial

Fundación: 1972
Equipación: Camiseta rojinegra, pantalón negro.

Presidente: Felipe Oñoro Esteban

Entrenador: Mario Otero

Trayectoria:
2016-2017 Ciudad Getafe Juv. (1ª Aut.)
2018-2020 Atco. Pinto Juv. (Liga Nacional y Div. Honor)
2020-2022 Fuenlabrada Juv. (Liga Nacional y Div. Honor)
2022-2023 Rayo Vallecano Juv. (Div. Honor)
2023-... Azuqueca (3ª)

El Azuqueca ha apostado para esta temporada por un entrenador muy curtido en el fútbol base madrileño, pero que debutará en el banquillo de un equipo de categoría senior.

Dos ascensos a División de Honor Juvenil.

Tardó mucho el Azuqueca en dar noticias sobre su plantilla este verano, siendo uno de los últimos equipos del grupo en comunicar renovaciones y fichajes. A pesar de eso, a los rojinegros les ha quedado una plantilla bastante atractiva, renovando a puntales como Cabanillas o Doménech, incorporando a jugadores de equipos punteros de Tercera y subiendo a varios canteranos. Por supuesto, el fichaje más llamativo es el de Sergio Pancorbo, un clásico del club que vuelve a casa después de una salida algo tormentosa cuatro años atrás.

P	Alberto Díaz Ortiz	CHINO	3-1-1995	Madrid	CD Tarancón
P	Alberto Silgado Rojo	SILGADO	28-8-1999	Guadalajara	CD Azuqueca 'B'
D	Lucas Martínez Barbero	LUCAS	5-10-2000	Madrid	6ª temporada
D	Alberto Moraga Fernández	MORAGA	21-7-1993	Barcelona	3ª temporada
D	Henry Fabricio Seb. Horna Zabaleta	FABRI	4-10-1998	(Perú)	2ª temporada
D	Gabino de Hago Ventura	GABINO	30-4-2003	Valverde de Alcalá (Madrid)	2ª temporada
D	Miguel Ángel Beltre Agramonte	BELTRE	24-5-2003	Sto.Domingo (Rep. Dominic.)	CD Azuqueca 'B'
D	Juan José Soriano Ferré	JUANJO	12-1-1998	Santiago (Chile)	Metropolitan FA [Chi]
M	Borja Cabanillas Hidalgo	BORJA CABANILLAS	24-10-1995	Guadalajara	5ª tempor. (3ª consec.)
M	Hugo López Capilla	HUGO	27-11-2003	Alcalá de Henares (Madrid)	2ª temporada
M	Rubén Buedo Cobo	BUEDO	12-3-2004	Guadalajara	CD Azuqueca Juvenil
M	Jaime Almagro Del Val	ALMAGRO	14-3-1997	Leganés (Madrid)	CD Pozoblanco
M	Diego Gordo Ribera	DIEGO GORDO	27-12-1996	Logroño (La Rioja)	Náxara CD
M	Pablo Nicolás Moyano	NICO MOYANO	11-7-2003	(Argentina)	Elche Illicitano
M	Franck Richi Kuita	RICHI	5-5-1996	Yaundé (Camerún)	CD Llanes
M	Mahamadouba Conte	FA	8-9-1995	Bamako (Mali)	CD Villacañas
A	Fernando B. Doménech Fernández	DOMÉNECH	22-1-1992	Madrid	2ª temporada
A	Roberto García Martínez	ROBER	11-5-2001	Horche (Guadalajara)	CD Azuqueca 'B'
A	Sergio Pancorbo García	PANCORBO	18-1-1987	Madrid	CD Marchamalo (12ªt.)
A	Izan Fernández Vieitez	IZAN	3-10-2001	Andorra La Vella (Andorra)	Atlético Monzón
A	Luis Molina García	LUIS MOLINA	3-1-2000	Madrid	CD Leganés 'B'

El once



Temporada anterior

Categoría: Tercera Federación.
Puesto: 12º.

Los datos

Pts	PJ	Casa			Fuera			GF	GC
		PG	PE	PP	PG	PE	PP		
38	30	5	8	2	3	6	6	40	43

El once



Entrenador: Sergio Rubio.
Máximo goleador: Doménech (11 goles).

La historia

Los datos

Temporadas en 3ª: 29 (26 como 4º nivel, 3 como 5º)
Temporadas en Preferente o equivalente: 12

Últimas temporadas

2008/09	3ª	16º
2009/10	3ª	3º
2010/11	3ª	7º
2011/12	3ª	3º
2012/13	3ª	3º
2013/14	3ª	19º
2014/15	Pref.	1º
2015/16	3ª	3º
2016/17	3ª	9º
2017/18	3ª	10º
2018/19	3ª	10º
2019/20	3ª	12º
2020/21	3ª	13º
2021/22	3ª	8º
2022/23	3ª	12º



Club Polideportivo VILLARROBLEDO

Dirección: Senda Molinera, 1
Localidad: Villarrobledo (Albacete)

Teléfono: 611 016 443
Web: <http://www.cpvillarrobledo.es/>
E-mail: direccion@cpvillarrobledo.es
Twitter: @DonOctavioCP

Estadio: Virgen de la Caridad
Superficie: Césped natural

Fundación: 1971
Equipación: Camiseta roja, pantalón azul.

Presidente: Ángel Pozo Arenas

Entrenador: Sergio Aracil

Trayectoria:

2016-2017 Jove Español Juv. (Liga Nac.)
2017-2018 Muleño (3ª)
2018-2021 UCAM Murcia 'B' (3ª)
2021-2023 Lorca Deportiva (3ª)
2023-... Villarrobledo (3ª)

Recala en Villarrobledo el alicantino Sergio Aracil, que ha hecho en Murcia casi toda su carrera. La pasada campaña fue destituido en enero y no acabó por tanto la temporada en Lorca.

El Villarrobledo se vio la pasada campaña durante unos días fuera de la Tercera, al haber sido arrastrado por el Socuélamos hacia Preferente. Finalmente, el ascenso del Illescas eliminó esa posibilidad, que tampoco se habría dado en cualquier caso por la ampliación de la categoría. Con el objetivo de no pasar apuros, este año los robleses presentan un equipo muy renovado, con bastantes jugadores extranjeros y con jugadores con experiencia en equipos de la zona de alta Tercera y en algunos casos incluso en Segunda Federación.

P	Alberto Hortal Cánovas	HORTAL	7-7-1989	Murcia	El Palmar CF
P	Leonel Mendes Vicente	LEO MENDES	8-12-2000	Arrecife (Las Palmas)	Atlético Paso
D	José García Zaldívar	PEPE GARCÍA	3-9-2001	Villarrobledo (Albacete)	4ª temporada
D	Alfonso de la Cruz Calero	ALFONSO DE LA CRUZ	17-7-1986	Villarrobledo (Albacete)	3ª temporada
D	Javier Rubio Gavillero	JAVI GRILLO	23-1-2004	Villarrobledo (Albacete)	Olímp. Villarrobledo Juv.
D	Kevin Sanz Reyes	KEVIN	23-4-1996	Elda (Alicante)	UD Rayo Ibense
D	David Castejón García	CASTE	7-6-2003	Parla (Madrid)	CP Parla Escuela
D	Carlos Martínez García	CARLOS MARTÍNEZ	21-1-1991	Albacete	UD Socuélamos
D	Alagy Oliveira Diaw	OLIVEIRA	14-12-1998	Las Palmas de G. Canaria	CD Cieza
M	José Manuel Ruiz Carrasco	CARRASCO	19-12-1994	Caudete (Albacete)	2ª temporada
M	Francisco José Fernández González	FRAN MINAYA	16-2-1990	Murcia	CD Quintanar del R.(2 t.)
M	Michel Jean Loubens Pierre	LOUBENS PIERRE	6-7-2002	Saint Marc (Haití)	La Roda CF (2ª temp.)
M	Leomar José Pinto Blanco	LEOMAR	17-3-1997	Caracas (Venezuela)	Lorca Deportiva
M	Adrián Díaz Baena	ADRIÁN	4-1-2004	Alcalá de Guadaíra (Sev.)	Albacete Bpié. Juvenil
M	Xavier Pons Foncillas	XAVI PONS	14-11-2000	Masies de Voltregà (Bar.)	Orihuela CF
M	Jocelyn Aimeric Kola	JOJO	10-3-1994	(Rep. Centroafricana)	Europa FC [Gibraltar]
M	Agustín de Giovanni	DE GIOVANNI	14-5-1997	(Argentina)	Enna Calcio [Italia]
A	Pablo Zinedine Ojeda Caballero	ZIZÚ	8-3-2003	Encarnación (Paraguay)	Nuova Sondrio [Italia]
A	Marco Antonio Farisato Ferro	FARISATO	30-1-1998	Caracas (Venezuela)	Lorca Deportiva
A	Juan Gabriel Álvarez Matho	JUAN ÁLVAREZ	25-3-1997	Montevideo (Uruguay)	Rampla Jrs. [Uruguay]

El once



Temporada anterior

Categoría: Tercera Federación.
Puesto: 13º.

Los datos

Pts	PJ	Casa			Fuera			GF	GC
		PG	PE	PP	PG	PE	PP		
35	30	6	5	4	2	6	7	28	32

El once



Entrenador: José Luis Fuentes (jornadas 1 a 23) -
Armindo Ceccon (jornadas 24 a 30).
Máximo goleador: Álvaro Collado (10 goles).

La historia

Los datos

Temporadas en 2ªB: 2
Temporadas en 3ª: 42 (39 como 4º nivel, 3 como 5º)
Temporadas en Preferente o equivalente: 3

Últimas temporadas

2008/09	3ª	17º
2009/10	3ª	6º
2010/11	3ª	14º
2011/12	3ª	1º
2012/13	3ª	6º
2013/14	3ª	3º
2014/15	3ª	9º
2015/16	3ª	8º
2016/17	3ª	3º
2017/18	3ª	2º
2018/19	3ª	3º
2019/20	2ª 'B'	20º
2020/21	2ª 'B'	20º
2021/22	3ª	4º
2022/23	3º	13º



Club de Fútbol LA SOLANA

Dirección: Avda. Deporte, s/n
Localidad: La Solana (Ciudad Real)

Teléfono: 607 434 456
Web: -
E-mail: cflasolana@hotmail.com
Twitter: @Cflasolana

Estadio: La Moheda
Superficie: Césped natural

Fundación: 1971
Equipación: Camiseta amarilla, pantalón azul.

Presidente: Julián Martín-Zarco Serrano de la Cruz

Entrenador: Armindo Ceccon



Trayectoria:
2011-2013 Ciudad Real Juvenil (Liga Nacional y División de Honor)
2015-2016 Deportivo Manchego (2ª Aut.)
2016-2018 Manchego Ciudad Real (3ª)
2021-2022 Manchego Ciudad Real (3ª)
2022-2023 Villarrobledo (3ª)
2023-... La Solana (3ª)

*Un ascenso a 1ª Autonómica.
Un ascenso a División de Honor Juvenil.*

El brasileño afincado en Ciudad Real Armindo será el entrenador del renovado proyecto solanero. Viene de hacer la recta final de la temporada pasada al frente del Villarrobledo.

Sorprendente giro de timón en La Solana. Tras salvar la categoría por la ampliación de equipos, los solaneros han abandonado su proyecto de gente de la casa que les había llevado a Tercera para apostar por una plantilla profesional que entrenará por las mañanas y que incluye jugadores de numerosas nacionalidades y procedencias. Una apuesta arriesgada que habrá que ver cómo funciona en lo deportivo y en la afición. Entre los fichajes hay caras conocidas como las de hombres como Ventu o Madalin que deberían liderar al equipo.

P	Francisco Manuel Pires Costa	XISCO PIRES	25-1-1998	Viana do Castelo (Portugal)	Vianense [Portugal]
P	David Hidalgo Parra	DAVID HIDALGO	24-4-2003	Vélez-Málaga (Málaga)	CD Nerja
D	Samuel Padilla Martín-Albo	SAMU	15-10-2001	La Solana (Ciudad Real)	3ª temporada
D	Julián Rodríguez Díaz-Cacho	JULI CACHO	17-1-1996	La Solana (Ciudad Real)	2ª temporada
D	Luciano Andrés Venturini	VENTU	14-10-1991	Buenos Aires (Argentina)	CD Manchego C. Real
D	Daniel Jódar Ruiz	DANI RUIZ	7-7-2001	Barcelona	CD Manchego C. Real
D	Alvaro Maldonado Nogueras	TATI	18-2-1998	Córdoba	CD Tarancón
D	Raimundo Marques De Lima Netto	MORENO	23-3-2004	Campina Grande (Brasil)	Trival Valderas Juvenil
D	Pethrus De Sá Ferreira	PETHRUS	9-4-2003	Rio de Janeiro (Brasil)	CR Brasil sub-20 [Brasil]
D	Daniel Ruiz Torres	DANI RUIZ	19-12-2004	Sta. Cruz de Mudela (C.R.)	UB Conquense Juvenil
M	José Manuel Gómez-Pimpollo López	JOSEMA	18-2-1994	La Solana (Ciudad Real)	7ª temp. (6ª consec.)
M	Paulo Junior Barbosa	PAULO	18-5-2000	(Brasil)	CD Hernán Cortés
M	Maximiliano Andrés Laso	MAXI	17-2-1988	Buenos Aires (Argentina)	Argentino Merlo [Arg.]
M	José Miguel Alarcón Parreño	JOSEMI	4-4-1998	Villarrobledo (Albacete)	CP Villarrobledo
M	Madalin Razvan Fizesan	MADALIN	31-3-1998	Zalau (Rumanía)	CD Villacañas
M	Antonio Ferreira da Silva Netto	GALEGO	23-3-2004	Campina Grande (Brasil)	Trival Valderas Juvenil
A	Matías Brianese	MATI BRIANESE	25-12-1994	Coronel Brandsen (Argent.)	Villa San Carlos [Arg.]
A	Alexandre Martinez Palau	ÁLEX MARTÍNEZ	10-10-1998	Andorra La Vella (Andorra)	Atlètic Escaldes [And.]
A	Rafael Vacas Barba	TETE VACAS	13-1-1998	Baena (Córdoba)	CD Illescas
A	Miller Andrés Moreno Murillo	MILLER	4-10-1991	(Colombia)	Argentino Merlo [Arg.]

El once



Temporada anterior

Categoría: Tercera Federación.

Puesto: 14º (descendido a Preferente; repescado por la ampliación de equipos en Tercera).

Los datos

Pts	PJ	Casa			Fuera			GF	GC
		PG	PE	PP	PG	PE	PP		
27	30	4	3	8	1	9	5	25	52

El once



Entrenador: Kiko Vilches (jornadas 1 a 14) - Juan Carlos Peñalver (jornadas 15 a 30).

Máximo goleador: Sergio Reyes (7 goles).

La historia

Los datos

Temporadas en 3ª: 19 (17 como 4º nivel, 2 como 5º)
Temporadas en Preferente o equivalente: 18

Últimas temporadas

2008/09	1ª Aut.	1º
2009/10	Pref.	3º
2010/11	Pref.	4º
2011/12	Pref.	4º
2012/13	Pref.	5º
2013/14	Pref.	5º
2014/15	Pref.	3º
2015/16	Pref.	3º
2016/17	Pref.	4º
2017/18	Pref.	2º
2018/19	3ª	13º
2019/20	3ª	10º
2020/21	3ª	17º
2021/22	Pref.	1º
2022/23	3ª	14º



Club Deportivo ATLÉTICO TOMELLOSO

Entrenador:
J.L. Sepúlveda



Poca presentación necesita José Luis Sepúlveda. El de San Clemente será el entrenador más experimentado del grupo esta temporada, en un reto difícil al frente del Atlético Tomelloso.

Dirección: Avda. D. Antonio Huertas, s/n
Localidad: Tomelloso (Ciudad Real)

Teléfono: 650 347 954
Web: <https://atleticotomelloso.es>
E-mail: cdtomelloso@hotmail.com
Twitter: @AtlTomelloso

Estadio: Paco Gálvez
Superficie: Césped artificial

Fundación: 2012
Equipación: Camiseta amarilla, pantalón verde.

Presidente: Jorge Romero de Ávila Picazo

Trayectoria:

1995-1996 San Clemente (Pref.)
1996-1998 Villarrobledo (3ª)
2000-2001 Quintanar del Rey (3ª)
2000-2002 Conquense (2ªB)
2002-2005 La Roda (3ª)
2006-2007 Gimn. de Alcázar (3ª)
2007-2009 Villarrobledo (3ª)
2010-2011 S. Clemente Juv. (L. Prov.)
2011-2018 Pedroñeras (Pref. y 3ª)
2018-2019 Quintanar del Rey (3ª)
2019-2022 San Clemente (Pref. y 3ª)
2022-2023 Pedroñeras (Pref.)
2023-... Atco. Tomelloso (3ª)

*Tres fases de ascenso a 2ªB.
Dos ascensos a 3ª.*

Un mal arranque ligero lastró el año pasado al Atlético Tomelloso y acabó con el equipo en puestos de descenso a Preferente. Por suerte para los tomelloseros, la categoría se amplió y de nuevo siguen en Tercera, aunque lejos de las glorias pasadas de la localidad manchega. El objetivo del equipo en esta nueva temporada tiene que ser la permanencia, y para ello se parte con equipo que se ha reforzado sobre todo con gente joven, muchos de ellos sin experiencia en Tercera. Mucho trabajo por tanto para el veterano Sepúlveda.

P	Diego Cano Jiménez	DIEGO CANO	19-8-1996	Tomelloso (Ciudad Real)	Manzanares CF (5ª t.)
P	Jesús Monreal Hilario	MONREAL	13-8-1996	Cinco Casas (Ciudad Real)	CF La Solana
D	Juan David Mutis González	JUANDA	20-6-2002	Tomelloso (Ciudad Real)	3ª temporada
D	Franco Ezequiel López Ferraro	FRANCO	6-9-2000	Alcázar de San Juan (C. Real)	3ª temporada
D	Lorenzo Molinero Gallego	LOREN MOLINERO	18-6-1997	Tomelloso (Ciudad Real)	5ª temp. (2ª consec.)
D	Yeison Alejandro García Torres	YEISON	2-11-1999	Armenia (Colombia)	2ª temporada
D	Víctor Bonilla Rodríguez	BONILLA	13-4-2000	Argés (Toledo)	CD Torrijos
D	Iker Nova Ruiz	IKER	19-3-2004	Girona	UE Figueres Juvenil
M	Agustín Benito Jiménez	AGUSTÍN	3-8-1980	Ruidera (Ciudad Real)	7ª temp. (5ª consec.)
M	José Luis Morales Olmedo	MORALES	4-7-1992	Tomelloso (Ciudad Real)	9ª temp. (4ª consec.)
M	Joaquín Lobato Montaño	LOBATO	27-2-2003	Tomelloso (Ciudad Real)	2ª temporada
M	David Sevilla Díaz-Malaguilla	DAVID SEVILLA	5-9-1993	La Solana (Ciudad Real)	CF La Solana (2ª t.)
M	Raúl Delgado Jambrena	RAÚL	11-3-1997	La Solana (Ciudad Real)	CF La Solana
M	Marco Antonio García Bibiano	MARCO	9-4-1997	Acapulco (México)	CD EFB Valdepeñas
M	Óscar Guijarro Rodríguez	ÓSCAR	25-1-1999	Madridejos (Toledo)	CD Villa
M	Alejandro Casas Paños	CASAS	12-12-2001	Casas de F. Alonso (Cuenca)	EFB La Roda
M	Isaac Appiah	ISAAC	17-1-1995	Accra (Ghana)	CD Pedroñeras
A	Joaquín Navarro Menchén	JOAQUÍN	27-2-2003	Tomelloso (Ciudad Real)	5ª temporada
A	Deyvid Velizarov Marshaykov	DEYVID	25-3-2004	Pedro Muñoz (Ciudad Real)	Atco. Tomelloso Juv.
A	Álvaro Pumareta González	PUMARETA	10-5-2000	Teruel	UD Maracena

C.D. ATLÉTICO TOMELLOSO

El once



Temporada anterior

Categoría: Tercera Federación.

Puesto: 15º (descendido a Preferente; repescado por la ampliación de equipos en Tercera).

Los datos

Pts	PJ	Casa			Fuera			GF	GC
		PG	PE	PP	PG	PE	PP		
25	30	5	2	8	1	5	9	24	54

El once



Entrenador: Juli Espinosa (jornadas 1 a 13) - Raúl Lara (jornadas 14 a 30).

Máximo goleador: Abraham (7 goles).

La historia

Los datos

Temporadas en 3ª: 5 (3 como 4º nivel, 2 como 5º)

Temporadas en Preferente o equivalente: 5

Últimas temporadas

2012/13	2ª Aut.	3º
2013/14	1ª Aut.	1º
2014/15	Pref.	4º
2015/16	Pref.	1º
2016/17	3ª	13º
2017/18	3ª	15º
2018/19	3ª	18º
2019/20	Pref.	7º
2020/21	Pref.	4º
2021/22	Pref.	2º
2022/23	3ª	15º



ATLÉTICO ALBACETE

Dirección: Av. España, s/n (Ciudad Dep. A. Iniesta)
Localidad: Albacete

Teléfono: 967 521 100
Web: <https://www.albacetebalompie.es/>
E-mail: notificaciones@albacetebalompie.com
Twitter: @AlbaceteBPSAD

Estadio: Ciudad Deportiva Andrés Iniesta
Superficie: Césped natural

Comienza a competir: 1996
Equipación: Camiseta y pantalón blancos.

Presidente: Georges David Kabchi Zakia

Entrenador: Chus Fernández

Traectoria:
2020-2022 Marina Sport Juvenil (División Honor)
2021-... Atco. Albacete (3ª y Preferente)

El cántabro Chus Fernández llegó en febrero de 2022 para enderezar el rumbo del Atlético Albacete. A pesar del descenso, el club siguió confiando en él y ahora vuelve a 3ª tras el ascenso.

Un ascenso a Tercera.

Se hacía extraño la pasada campaña ver al segundo equipo del Albacete Balompié en Preferente, habiendo sido históricamente la Tercera su hábitat natural. Tras una gran temporada en que se consiguió el ascenso, de nuevo los cachorros del *Alba* están de vuelta, y con la intención de volver a asentarse en la categoría. La plantilla acoge a muchos jugadores de fuera de la región, en un ánimo de poder captar talento para el club. Así, el equipo, a pesar de su juventud y de ser un 'B', presenta bastante experiencia en categorías senior.

P	José María Navarro Díaz	CHEMA	9-8-2002	Chinchilla de M. (Albacete)	UD Almansa
P	Juan Pedro Gil Bueno	JUANPE	5-5-2001	Madrid	AD Alcorcón 'B'
D	Adrián Jesús Moraleda Arias	MORALEDA	18-7-2003	Toledo	2ª temporada
D	Bema Sina	SINA	7-4-2003	Accra (Ghana)	2ª temporada
D	Álvaro García Tévar	ALVARACO	1-3-2003	Quintanar del Rey (Cuenca)	CD Quintanar del Rey
D	Manuel García López	MANOLO GARCÍA	13-6-2001	Cartagena (Murcia)	Deportiva Minera
D	Antonio Jesús Cañete Vidal	CAÑETE	5-3-2002	Linares (Jaén)	Linares Deportivo
D	Manuel Fernández Baltar	MANU FERNÁNDEZ	2-3-2003	Vigo (Pontevedra)	RC Celta de Vigo 'C'
M	Alonso Chillerón Peinado	ALONSO	7-5-2004	Munera (Albacete)	3ª temporada
M	Luis Roldán López	ROLDÁN	17-3-2003	Albacete	3ª temporada
M	Javier Vargas Garrido	JAVI VARGAS	6-3-2001	Villanueva del Ariscal (Sevilla)	3ª temporada
M	Eduardo de la Casa Simarro	DE LA CASA	15-1-2003	La Roda (Albacete)	2ª temporada
M	Neco Rubayo Sánchez	NECO RUBAYO	2-12-2002	Santander (Cantabria)	2ª temporada
M	Miguel Baquero Peña	MÍCHEL	16-10-2002	Albacete	CP Villarrobledo (2ª t.)
M	Abel Messias Zambrana Lima	POPI	5-4-2002	Sao Paulo (Brasil)	Atlético Tordesillas
M	Gael Joel Akogo Esono Nchama	GAEL	21-12-2003	Ebibeyin (Guinea Ecuatorial)	Cano Sport [Guinea E.]
A	Alejandro Muñoz Langreo	WILLY	10-2-2004	Cuenca	2ª temporada
A	Marcos Moreno Gómez	MARCOS	14-2-2004	Albacete	Villarreal CF Juvenil
A	Miguel Ángel Bolívar Trujillo	MIGUE BOLÍVAR	21-11-2001	Granada	Atlético Malagueño
A	Adrián Álvarez Rodríguez	ADRI ÁLVAREZ	20-8-2003	León	Atlético Astorga
A	Kavier Vicente Ortiz Cortez	KAVIER	5-4-2002	Esmeraldas (Ecuador)	SD Aucas [Ecuador]

ATLÉTICO ALBACETE

El once



Temporada anterior

Categoría: Primera Autonómica Preferente G.1.
Puesto: 1º (ascendido a Tercera).

Los datos

Pts	PJ	Casa			Fuera			GF	GC
		PG	PE	PP	PG	PE	PP		
96	36	17	1	0	14	2	2	93	21

El once



Entrenador: Chus Fernández.
Máximo goleador: Neco (18 goles).

La historia

Los datos

Temporadas en 3ª: 25 (23 como 4º nivel, 2 como 5º)
Temporadas en Preferente o equivalente: 3

Últimas temporadas

2008/09	3ª	15º
2009/10	3ª	5º
2010/11	3ª	2º
2011/12	3ª	4º
2012/13	3ª	10º
2013/14	3ª	13º
2014/15	3ª	14º
2015/16	3ª	14º
2016/17	3ª	15º
2017/18	3ª	5º
2018/19	3ª	5º
2019/20	3ª	9º
2020/21	3ª	4º
2021/22	3ª	12º
2022/23	Pref.	1º



Club Deportivo

CAZALEGAS-ÉBORA FORM.

Dirección: Polígono Soto de Cazalegas, parcela R1, sector 9

Localidad: Cazalegas (Toledo)

Teléfono: 625 879 848

Web: <https://cdcazalegas-eboraformacion.es/>

E-mail: juridico@eboraformacion.com

Twitter: @cdcazalegaseb

Estadio: Ciudad Deportiva Ébora Formación (Enjoy)

Superficie: Césped artificial

Fundación: 2012

Equipación: Camiseta naranja, pantalón blanco.

Presidente: Iván Fernández Grajera

Entrenador:

Rubén

Martín Pulido

Trayectoria:

2022-... Cazalegas (Pref. y 3ª)

Un ascenso a Tercera.

El madrileño Pulido, que fuera jugador de Getafe, Almería y Zaragoza en Primera, fue el entrenador elegido para el ambicioso proyecto del Cazalegas, y dirigió al equipo hacia Tercera.

El único debutante esta temporada en Tercera División será el Cazalegas. El proyecto de la empresa Ébora Formación se asoció al club de la localidad toledana y han crecido juntos hasta alcanzar la categoría nacional. Para este estreno se mantienen bastantes jugadores de los que lograron el holgado ascenso, y el equipo se ha reforzado de forma que no es un recién ascendido al uso y no es descabellado pensar en metas más altas que la mera permanencia. Así lo prueban llegadas como las de Godoy y los talaveranos Gustavo y Adeva.

P	Ernesto Machuca Jerez	MACHUCA	10-4-1989	Cebolla (Toledo)	2ª temporada
P	Jorge Soto Barbero	JORGE SOTO	4-7-2001	Talavera de la Reina (Tol.)	CF Talavera de la R. 'B'
P	Manuel Corrochano Calderón	MANU	15-2-2007	Talavera de la Reina (Tol.)	Élite Talavera Juvenil
P	Cristian Lobato Parras	PARRA	22-5-1993	Fuenlabrada (Madrid)	CF Pozuelo de Alarcón
D	Álvaro Gil Fernández	ÁLVARO GIL	17-5-1999	Ciudad Real	3ª temporada
D	Miguel Bersieres Martín	BERSIERES	15-3-1997	San Román de los M. (Tol.)	2ª temporada
D	Rubén Gómez Felipe	RUBÉN GÓMEZ	27-1-1998	Madrid	CD Azuqueca
D	Iván Sánchez Marcos	IVÁN SÁNCHEZ	21-1-1995	Talavera de la Reina (Tol.)	Moralo CP
D	Pedro Higuera Martín	PEDRO	30-1-2004	Talavera de la Reina (Tol.)	CF Talavera de la R. Juv.
D	Silindokuhle Jeffry Makubalo	SILINDO	21-7-1997	Ciudad del Cabo (Sudáfrica)	CD Llosetense 'B'
M	Rubén Rivera Sánchez	RUBÉN RIVERA	20-2-1986	Talavera de la Reina (Tol.)	3ª temporada
M	David Barrientos González	BARRI	3-9-1995	Talavera de la Reina (Tol.)	2ª temporada
M	Diego Prado González	DIEGO PRADO	23-1-1993	Talavera de la Reina (Tol.)	2ª temporada
M	Daniel Crespo Casado	DANI CRESPO	14-6-2002	Leganés (Madrid)	2ª temporada
M	Alberto Alonso Lozano	ALONSO	14-11-1994	Madrid	2ª temporada
M	Víctor Meneses Gil	MENESES	13-12-2001	Arenas de San Pedro (Ávila)	2ª temporada
M	Diego Sánchez Fernández	DIEGO SÁNCHEZ	26-6-2003	Talavera de la Reina (Tol.)	2ª temporada
M	Alejandro Martín Carrasco	ÁLEX MARTÍN	20-8-2000	Toledo	CD Torrijos
M	Raúl Aythami Godoy Dámaso	GODOY	22-2-1995	Aldea S. Nicolás (Las Palm.)	UD Socuéllamos
M	David Migallón Boada	MIGALLÓN	4-4-1999	Madrid	CD Azuqueca
M	Gustavo Emilio Berraco Santos	GUSTAVO	18-2-1992	Talavera de la Reina (Tol.)	Moralo CP
A	Alfredo Ramos Moreno	ALFRE	7-6-1996	Arenas de San Pedro (Ávila)	2ª temporada
A	Francisco Adeva De Lucas	FRAN ADEVA	15-9-1995	Talavera de la Reina (Tol.)	Real Ávila

C.D. CAZALEGAS-ÉBORA FORMACIÓN

El once



Temporada anterior

Categoría: Primera Autonómica Preferente G.2.
Puesto: 1º (ascendido a Tercera).

Los datos

Pts	PJ	Casa			Fuera			GF	GC
		PG	PE	PP	PG	PE	PP		
80	34	12	3	2	12	5	0	78	33

El once



Entrenador: Rubén Martín Pulido.
Máximo goleador: AlfRE (27 goles).

La historia

Los datos

Temporadas en 3ª: 1 (como 5º nivel)
Temporadas en Preferente o equivalente: 2

Últimas temporadas

2012/13	2ª Aut.	10º
2013/14	2ª Aut.	15º
2014/15	2ª Aut.	11º
2015/16	2ª Aut.	9º
2016/17	2ª Aut.	10º
2017/18	2ª Aut.	2º
2018/19	1ª Aut.	14º
2019/20	1ª Aut.	15º
2020/21	1ª Aut.	1º
2021/22	Pref.	2º
2022/23	Pref.	1º



Club Deportivo HURACÁN DE BALAZOTE

Dirección: San Agustín, 2
Localidad: Balazote (Albacete)

Teléfono: 689 111 070
Web: -
E-mail: agricolasimarro@gmail.com
Twitter: @HuracanBoficial

Estadio: Municipal
Superficie: Césped artificial

Fundación: 2007
Equipación: Camiseta roja, pantalón azul.

Presidente: Mateo Simarro Parra

Entrenador: Augusto Teruel

Trajectoria:
2013-2014 Zona 5 Juv. (LN)
2014-2017 At. Pedro Muñoz (1ª Aut. y Preferente)
2017-2018 Quintanar (Pref.)
2018-2019 Huracán Balazote (Pref.)
2019-2021 Albacete Bp. Juv. (DH)
2021-2022 Atco. Albacete (3ª)
2022-... Huracán Balazote (Pref. y 3ª)
Un ascenso a 3ª. Un ascenso a 1ª Autonómica Preferente.

Tras un mal trago por su cese en el Atlético Albacete, Augusto Teruel volvió a Balazote, donde ya había estado cuatro años atrás, y consiguió resarcirse obteniendo el ascenso a 3ª.

Uno de los equipos perjudicados por los descensos masivos de 2022 que ha vuelto a Tercera es el Huracán de Balazote, que afronta por tanto su tercer año en la categoría. El equipo, que sigue dirigido por Augusto Teruel, presenta a muchos jugadores del año pasado y se ha reforzado sobre todo con jugadores de la provincia de Albacete, con Marcos y Álvaro Collado como refuerzos más destacados. Destacan en la plantilla varios ilustres veteranos: jugadores como Pablo, Rangel y Candela serán los puntales en busca de la permanencia.

P	Juan Manuel Sanz Alfaro	JUANMA	6-12-1991	Balazote (Albacete)	2ª temporada
P	Ignacio Molero Díaz-Ropero	MOLERO	23-5-2002	Campo de Criptana (C. Real)	2ª temporada
D	Pablo García Moreno	PABLO	30-5-1985	Albacete	3ª temporada
D	José Miguel Perona Andrés	PERONA	13-12-1992	Tobarra (Albacete)	3ª temporada
D	José Ángel Iniesta Merino	CHAN	25-5-1995	Albacete	2ª temporada
D	David Mora Monedero	DAVID MORA	5-5-2003	La Recueja (Albacete)	Atlético Ibañés
D	Víctor José Leal Martínez	VÍCTOR LEAL	13-4-2003	Albacete	Atlético Albacete
D	Antonio Jiménez Rangel	RANGEL	18-1-1986	Almansa (Albacete)	UD Almansa
M	Ángel Luis Ruiz Paz	CANDELA	12-1-1987	La Puebla de Montalbán (To.)	3ª temporada
M	Antonio Ayala Morote	BOLO	11-3-1992	Albacete	3ª temporada
M	Rubén Sánchez García	RUBÉN SÁNCHEZ	21-1-1989	Albacete	3ª temporada
M	Daniel López Buedo	CHIMPÚN	5-3-2002	La Roda (Albacete)	2ª temporada
M	Raúl Agulló Reina	RAÚL AGULLÓ	7-5-1991	Alicante	2ª temporada
M	Carlos Luis Expósito	CARLOS LUIS	30-7-2003	Albacete	Atlético Ibañés
M	Daniel Lozano Pérez	DANI LOZANO	20-1-1998	Villarrobledo (Albacete)	Atlético Tomelloso
A	Óscar García García	ÓSCAR GARCÍA	30-9-1993	Albacete	2ª temporada
A	Eduardo Mondéjar Sevillano	MONDI	3-12-1998	Villarrobledo (Albacete)	2ª temporada
A	Álvaro Collado Simarro	ÁLVARO COLLADO	21-10-1996	La Roda (Albacete)	CP Villarrobledo
A	Marcos Moreno Sánchez	MARCOS	10-11-1989	Albacete	CP Villarrobledo (2ª t.)
A	John Álex Gopar Rojas	JOHN	5-7-2001	Pu. del Rosario (Las Palmas)	Arandina CF

C.D. HURACÁN DE BALAZOTE

El once



Temporada anterior

Categoría: Primera Autonómica Preferente G.1.
Puesto: 2º (clasificado para la eliminatoria de ascenso; ascendido a Tercera).

Los datos

Pts	PJ	Casa			Fuera			GF	GC
		PG	PE	PP	PG	PE	PP		
88	36	15	2	1	13	2	3	87	20

El once



Entrenador: Augusto Teruel.
Máximo goleador: Óscar García (20 goles).

La historia

Los datos

Temporadas en 3ª: 3 (1 como 4º nivel, 2 como 5º)
Temporadas en Preferente o equivalente: 6

Últimas temporadas

2008/09	2ª Aut.	7º
2009/10	2ª Aut.	1º
2010/11	1ª Aut.	5º
2011/12	1ª Aut.	4º
2012/13	1ª Aut.	10º
2013/14	1ª Aut.	4º
2014/15	1ª Aut.	2º
2015/16	Pref.	14º
2016/17	Pref.	5º
2017/18	Pref.	5º
2018/19	Pref.	3º
2019/20	Pref.	2º
2020/21	3ª	11º
2021/22	3ª	14º
2022/23	Pref.	2º



Agrupación Deportiva SAN CLEMENTE

Dirección: Carretera La Almarcha, 36
Localidad: San Clemente (Cuenca)

Teléfono: 609 624 678
Web: <https://www.adsanclemente.es/>
E-mail: talleresaudasa@gmail.com
Twitter: @AD_SanClemente

Estadio: Municipal
Superficie: Césped artificial

Fundación: 1975
Equipación: Camiseta roja, pantalón azul.

Presidente: David Losa Cabañero

Entrenador: José Mari Arcas

Trayectoria:

2017-2018 San Clemente Juv. (Liga Prov.)
2018-2019 San Clemente (Pref.)
2019-2020 Huracán Balazote (Pref.)
2020-2021 Pedroñeras (3ª)
2022-... San Clemente (Pref. y 3ª)

Un hombre de la casa como José Mari, jugador en su momento de varios equipos de Tercera, fue el elegido para devolver al San Clemente a la categoría perdida, lo cual se consiguió finalmente.

Un ascenso a Tercera.

Después de un paso breve por Tercera en su estreno, el San Clemente vuelve a la categoría para pelear por una permanencia que se aventura disputada. La que posiblemente es la plantilla más modesta del grupo está formada por la mayor parte de quienes consiguieron el ascenso junto a refuerzos sobre todo de gente joven, siendo importante el refuerzo a última hora de un jugador joven pero experimentado como Sergi Langreo. Ilusión no faltará en la carrera de la *Agrupación* por conseguir por primera vez mantenerse en Tercera División.

P	Adrián López Zorrilla	ADRI LÓPEZ	11-3-1999	Puertollano (Ciudad Real)	2ª temporada
P	Tomás Romero Cejudo	TOMY	8-5-2003	Daimiel (Ciudad Real)	Atlético Albacete
D	Iván Muntaabski	MUNTAABSKI	7-8-1995	Buenos Aires (Argentina)	3ª temporada
D	Sergio Lorenzo Lapeña	SERGIO	27-9-1994	Albacete	4ª temporada (2ª consec.)
D	Sergio Mateu Núñez	MATEU	22-2-1997	Albacete	2ª temporada
D	Adrián Ruescas Acosta	RUESCAS	8-10-1997	Albacete	2ª temporada
D	Mamadou Diop Kane	MAMA	26-8-1997	Dakar (Senegal)	2ª temporada
D	Rubén Gómez Valera	RUBÉN GÓMEZ	19-1-1997	Madrid	Sin equipo
D	Valentino Aiassa	VALENTINO	21-2-2003	Valencia	Instituto Córdoba 'B' [Arg.]
M	Jesús David Rossi Bello	ROSSI	25-4-1998	(Colombia)	7ª temporada
M	Fernando Ortega Luzón	FERNANDITO	14-3-1989	San Clemente (Cuenca)	6ª temporada
M	José Ramón Moya García	MOYA	2-6-1990	Socuéllamos (Ciudad Real)	3ª temporada
M	Bernardo Pasquali	PASQUALI	18-9-1996	Porto Alegre (Brasil)	4ª temporada
M	Iván Aguilar Bascuñán	RUBIO	1-8-1997	Mota del Cuervo (Cuenca)	2ª temporada
M	Ismael Checa Herrera	CHECA	4-11-2004	San Clemente (Cuenca)	AD San Clemente Juvenil
M	Alonso Soler Alonso	ALONSO	27-8-2001	Almería	CD Berja
M	Sergio Langreo Bodoque	SERGI	23-8-1999	Cuenca	CD Tarancón
A	Alejandro León Hortelano	ÁLEX LEÓN	30-4-2003	San Clemente (Cuenca)	2ª temporada
A	Julio Salvador Toboso	JULIO	23-1-1999	La Roda (Albacete)	2ª temporada
A	Alfonso Clemente Santos	ALFON	13-7-2001	Villarrobledo (Albacete)	2ª temporada
A	José Luis Gallego Coronado	GALLEGO	8-5-1989	Tomelloso (Ciudad Real)	2ª temporada
A	Fernando Pérez de Viñaspre Castellar	VIÑASPRE	30-6-2002	Valencia	Atlético Albacete

El once



Temporada anterior

Categoría: Primera Autonómica Preferente G.1.
Puesto: 3º (clasificado para la eliminatoria de ascenso; ascendido a Tercera).

Los datos

Pts	PJ	Casa			Fuera			GF	GC
		PG	PE	PP	PG	PE	PP		
81	36	11	6	1	13	3	2	51	18

El once



Entrenador: Augusto Teruel.
Máximo goleador: Fernandito (8 goles).

La historia

Los datos

Temporadas en 3ª: 2 (como 5º nivel)
Temporadas en Preferente o equivalente: 11

Últimas temporadas

2008/09	2ª Aut.	2º
2009/10	1ª Aut.	7º
2010/11	1ª Aut.	6º
2011/12	1ª Aut.	15º
2012/13	2ª Aut.	4º
2013/14	1ª Aut.	7º
2014/15	1ª Aut.	7º
2015/16	1ª Aut.	9º
2016/17	1ª Aut.	2º
2017/18	Pref.	7º
2018/19	Pref.	7º
2019/20	Pref.	3º
2020/21	Pref.	1º
2021/22	3ª	15º
2022/23	Pref.	3º

Diez nombres propios de Tercera División



Megías (Socuéllamos)

El veterano delantero, uno de los grandes arietes de los equipos de la región en los últimos años, ha vuelto a Socuéllamos, donde dejó un gran recuerdo y volverá a ser el referente arriba.



Nacho Huertas (Quintanar del Rey)

Uno de los fichajes del verano ha sido el de Nacho Huertas por el Quintanar del Rey. Nacho fue uno de los más destacados en el ascenso del Manchego, y sorprendió su no continuidad.



Valdivia (Calvo Sotelo)

El jugador local es uno de los líderes del Calvo Sotelo, tras haber hecho casi toda su carrera en Puertollano. Desde la media punta o la banda izquierda, seguirá demostrando su calidad.

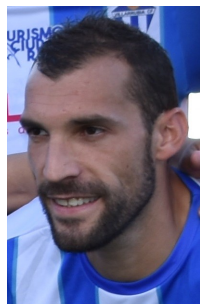

Carlos García (Villarrubia)

Carlos García va ya por su quinta temporada en Villarrubia, habiendo visto ya muchos compañeros en estos años. Seguirá aportando su rendimiento en el lateral y sus saques de banda.



Raúl Bernabéu (Conquense)

El portero alicantino, que salió de la cantera del Villarreal, ha pasado por muchos equipos a lo largo de su carrera, y ahora parece haber encontrado su sitio en el Conquense.



Yelco (Toledo)

Un gran protagonista de la remontada del Toledo la pasada temporada fue Yelco, canterano del Albacete y el Villarreal, y que ha sido titular en casi todos los equipos por los que ha pasado.



Pedraza (Torrijos)

Vuelve a la región Pedraza, portero de la cantera talaverana que también tuvo buenos años en Illescas. Lo hace después de jugar por el ascenso a Segunda Federación con el Moralo.



Doménech (Azuqueca)

Doménech es un jugador sobradamente conocido en el grupo, y ha demostrado sus dotes goleadoras en Villarrubia, Guadalajara, Puertollano y ahora Azuqueca. Fue pichichi del grupo.



Carlos Martínez (Villarrobledo)

Dentro de un Villarrobledo muy renovado y con muchos jugadores sin experiencia en el grupo, será muy importante el papel de Carlos Martínez, un jugador con un gran bagaje en la región.



Pablo (Huracán Balazote)

Pablo es uno de los jugadores veteranos que dan empaque al proyecto del Huracán de Balazote. Orihuela, Roquetas, La Roda o Villarrobledo son algunos de los equipos en los que ha jugado.

PALMARÉS 3ª DIVISIÓN

TEMP.	CAMPEÓN	ASCENSOS	MÁXIMO GOLEADOR
1987/88	Atlético Tomelloso	Atlético Tomelloso	Paco (Sp. Quintanar)
1988/89	C.D. Toledo	C.D. Toledo	Bermúdez (Toledo)
1989/90	C.F. Valdepeñas	C.F. Valdepeñas	Pancorbo (G.Alcázar)
1990/91	Talavera C.F.	-	Luengo (Talavera)
1991/92	C.D. Toledo	C.D. Toledo	Juan (Los Yébenes)
1992/93	Talavera C.F.	Talavera C.F.	Pancorbo (Conquense)
1993/94	C.D. Manchego	C.D. Manchego	Iñaqui (Los Yébenes)
1994/95	Hellín Deportivo	-	Juancho (Puertollano I.)
1995/96	Tomelloso C.F.	C.D. Manchego	Juancho (Puertollano I.)
1996/97	Tomelloso C.F.	-	Michel (Conquense)
1997/98	Hellín Deportivo	U.B. Conquense	Sito (Belmonte)
1998/99	Tomelloso C.F.	-	Treviño (Tomelloso)
1999/00	U.D. Puertollano	-	Jaime (G.Alcázar)
2000/01	C.D. Quintanar del Rey	-	Pablo Lozano (Guadalajara)
2001/02	Tomelloso C.F.	-	Viti (Villarrobledo)
2002/03	Hellín Deportivo	Tomelloso C.F.	Keny (Hellín)
2003/04	C.D. Quintanar del Rey	-	Peraile (Cuenca)
2004/05	U.D. Almansa	U.D. Almansa	Marín (Guadalajara)
2005/06	U.D. Puertollano	U.D. Puertollano	Marín (Guadalajara)
2006/07	U.B. Conquense	U.B. Conquense, C.D. Guadalajara	Daoiz (Marchamalo)
2007/08	C.D. Toledo	-	Javi Robledo (Azuqueca)
2008/09	C.D. Toledo	C.D. Toledo	Pituli (Tom)/Iker Torre (Alm)
2009/10	La Roda C.F.	-	Javi Robledo (Azuqueca)
2010/11	C.D. Toledo	C.D. Toledo, La Roda C.F.	Javi Robledo (Toledo)
2011/12	C.P. Villarrobledo	-	Sergio Esteban (Manzan.)
2012/13	C.D. Toledo	C.D. Toledo, U.B. Conquense	Grande (Albacete 'B')
2013/14	C.D. Puertollano	C.D. Puertollano, U.D. Socuéllamos	Juanma Ortiz (Villarrobl.)
2014/15	C.F. Talavera de la Reina	C.F. Talavera de la Reina	Murci (Talavera)
2015/16	U.B. Conquense	-	Esaú (Azuqueca)
2016/17	C.F. Talavera de la Reina	C.F. Talavera de la Reina	Jesús Jiménez (Talavera)
2017/18	U.B. Conquense	U.B. Conquense	Marcos (At. Ibañés)
2018/19	U.D. Socuéllamos	Villarrubia C.F., C.P. Villarrobledo	Megías (Soc.)/Doménech (Gu.)
2019/20	U.D. Socuéllamos	U.D. Socuéllamos	Dani García (At. Albacete)
2020/21	C.D. Marchamalo	C.D. Marchamalo, Calvo Sotelo P. C.F., C.D. Toledo	Iván Limón (Calvo Sotelo)
2021/22	C.D. Guadalajara	C.D. Guadalajara	Vavá Guerreiro (Tarancón)
2022/23	C.D. Manchego C. Real	C.D. Manchego Ciudad Real, C.D. Illescas	Mingo (Illescas)

Las temporadas 1987/88 a 1989/90, el campeón ascendía directamente a Segunda 'B'. Desde la temporada 1990/91 hasta la 2019/20, los cuatro primeros del grupo jugaban la fase de ascenso a Segunda 'B'. La 2020/21 ascienden tres equipos a Segunda Federación, dos directamente y uno en un *play-off*. Desde la 2021/22 asciende un equipo directamente a Segunda Federación y los cuatro siguientes juegan *play-off*.

En la temporada 2013/14, el Puertollano consiguió el ascenso, pero tuvo que renunciar al mismo al no poder presentar el aval exigido por la RFEF.

ÁRBITROS DE CASTILLA-LA MANCHA

ÁRBITROS DE PRIMERA DIVISIÓN

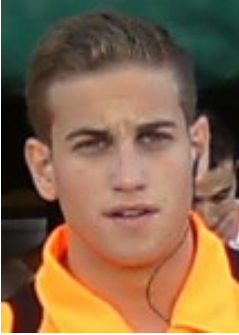

Alberola Rojas, Javier
(To, 7ª temporada)
22-6-1991



Díaz de Mera Escuderos, Isidro
(Cr, 4ª temporada)
24-8-1989



Arcediano Monescillo, Dámaso
(Cr, 13ª temporada)
20-9-1984

ÁRBITROS DE PRIMERA FEDERACIÓN



Alberola Rojas, Antonio
(To, 3ª temporada)
23-7-1990

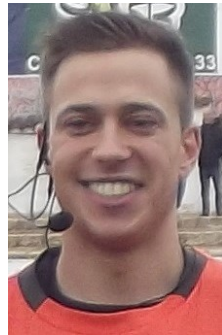

Cambronero González, David
(Cu, 3ª temporada)
27-2-1995



Gonzalo Sánchez, Roberto
(Gu, 1ª temp.)
12-4-1995



Ruipérez Marín, Rubén
(Ab, 3ª temporada)
4-1-1991

ÁRBITROS DE SEGUNDA FEDERACIÓN



García Rubio, Javier
(Ab, 3ª temp.)
13-6-1997



Moreno Osuna, Fernando
(Cr, 3ª temp.)
31-7-1994



Pérez Guimerá, Julián
(Ab, 3ª temp.)
12-4-1995

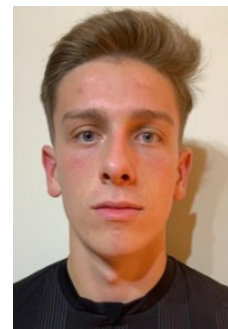

Pricopi, Sebastián R. C.
(Gu, 1ª temp.)
8-4-2003

ÁRBITROS DE TERCERA DIVISIÓN

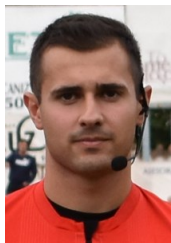

Alonso Salcedo
(To, 2ª temp.)
31-5-2001



Carrasco Hervás
(Cu, 6ª temp.)
25-10-1996



Castell Orozco
(Ab, 2ª temp.)
5-3-1999

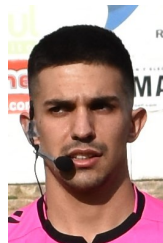

Chavarrías Pérez
(To, 3ª temp.)
8-7-1997



Ciruelos Esteban
(Gu, 1ª consec.)
1-5-1993

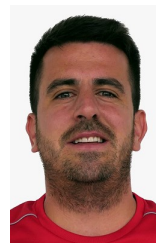

Díaz M. Escu., P.
(Cr, 11ª temp.)
29-6-1991



Díaz-Portales Ruiz
(Ab, 2ª temp.)
26-5-1996



Gallego S. Nieta
(Cr, 8ª temp.)
10-10-1996



García Carpintero
(Gu, 4ª temp.)
22-11-1997



Gómez-Miguel Glez.
(To, 13ª temp.)
11-7-1987



G. Campo López-M
(Cr, 2ª consec.)
28-5-1991



Hervás Muñoz
(Cr, 5ª temp.)
24-5-1996

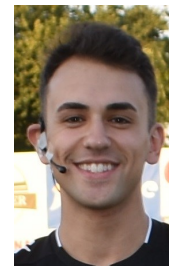

Huertas Monreal
(Cr, 5ª temp.)
27-12-1995



Marchante Campillo
(Cu, 5ª temp.)
8-11-1996



M.-Osaba Escudero
(To, 3ª temp.)
10-5-1997



Massat Bouzahar
(Cr, 6ª consecut.)
30-1-1994



Miguel López
(To, 6ª temp.)
7-10-1996



Palencia Cerdeño
(To, 3ª temp.)
8-4-1998



Pardos Matamoros
(Gu, 11ª temp.)
10-6-1992



Pérez Sánchez, A.
(Ab, 1ª temp.)
11-5-1999



Pérez Sánchez, D.
(Ab, 1ª temp.)
23-7-1993



Román García
(Ab, 2ª temp.)
12-9-2002



Sancho Amat
(Cu, 7ª temp.)
12-9-1996



Suárez Iglesias
(To, 4ª temp.)
17-1-1995



Tarjuelo Quijorna
(To, 5ª temp.)
15-10-1995



Tercero Campos
(Ab, 8ª temp.)
14-3-1994



Vallejo Cañas
(To, 1ª temp.)

Delegaciones provinciales
Ab: Albacete
Cr: Ciudad Real
Cu: Cuenca
Gu: Guadalajara
To: Toledo

Otro árbitro de Primera División nacido en Castilla-La Mancha y adscrito a otro comité:

Soto Grado, César
(Comité de La Rioja, nacido en Toledo).

Fotos García Rubio, Pricopi, Ciruelos Esteban, Pedro Díaz de Mera Escuderos, Marchante Campillo, Martínez-Osaba Escudero, Massat Bouzahar, Pardos Matamoros, David Pérez Sánchez, Tercero Campos: Comité técnico de árbitros FFCM. Resto fotos: Jesús Gallardo Ortiz.

PALMARÉS

TROFEO JUNTA DE COMUNIDADES

AÑO	CAMPEÓN MASCULINO	SUBCAMPEÓN MASCULINO	CAMPEÓN FEMENINO	SUBCAMPEÓN FEMENINO
1997	Albacete Balompié	C.D. Toledo		
1998	Albacete Balompié	C.D. Toledo		
1999	Selección de Castilla-La Mancha	Tomelloso C.F.	C.D. Miguelurreño	C.E.M.F. Guadalajara
2000	Albacete Balompié	C.D. Toledo	U.D. Santa Cruz	C.D. Miguelurreño
2001	U.B. Conquense	C.D. Toledo	C.D. Miguelurreño	C.E.M.F. Guadalajara
2002	Albacete Balompié	Talavera C.F.	C.F.F. Albacete	C.E.M.F. Guadalajara
2003	Albacete Balompié	Tomelloso C.F.	C.E.M.F. Guadalajara	C.F.F. Albacete
2004	U.B. Conquense	Albacete Balompié	C.E.M.F. Guadalajara	C.F.F. Albacete
2005	U.B. Conquense	Tomelloso C.F.	Fundación Albacete	F.F. La Solana
2006	U.D. Puertollano	U.B. Conquense	C.E.M.F. Guadalajara 'B'	F.F. La Solana
2007	U.B. Conquense	C.D. Guadalajara	C.F.F. Albacete	Fundación Albacete
2008	Albacete Balompié	U.D. Puertollano	C.D. Miguelurreño	U.D. Talavera
2009	C.D. Guadalajara	U.D. Puertollano	Fundación Albacete	C.F.F. Albacete
2010	U.B. Conquense	C.D. Puertollano	Fundación Albacete	F.F. La Solana
2016	Albacete Balompié	C.D. Madridejos	Fundación Albacete	F.F. La Solana
2017	C.P. Villarrobledo	U.B. Conquense	Dinamo Guadalajara	F.F. La Solana
2018	U.D. Socuéllamos	Villarrubia C.F.	F.F. La Solana	Dinamo Guadalajara
2019	U.B. Conquense	C.D. Toledo	F.F. La Solana	C.F.F. Albacete
2020	Calvo Sotelo Puertollano C.F.	U.B. Conquense	C.D. Alba Fundación	Dinamo Guadalajara
2021	C.F. Talavera de la Reina	Calvo Sotelo Puertollano C.F.	C.D. Alba Fundación	F.F. La Solana
2022	C.D. Quintanar del Rey	Villarrubia C.F.	C.D. Alba Fundación	F.F. La Solana
2023	Albacete Balompié	C.F. Talavera de la Reina	<i>Pendiente de jugarse la final</i>	



Selección de Castilla-La Mancha tras ganar la III edición del Trofeo Junta de Comunidades (Tomelloso, 3 de julio de 1999). Foto: archivo Pasos.

1ª AUTONÓMICA PREFERENTE G.1

Tras una temporada 2022/23 supernumeraria, el grupo 1 de Preferente vuelve a la normalidad con su composición de 18 equipos. La ausencia de equipos descendidos de Tercera permite un gran abanico de aspirantes a los puestos de ascenso y de opción de Copa del Rey, con más premios ahora a repartir entre los equipos de arriba. Precisamente el Quintanar, que consiguió clasificarse para la previa y aspira a poder acabar jugando contra un Primera, es uno de los principales aspirantes esta temporada. Los quintanareños se han reforzado con jugadores de Tercera como Núñez, Camacho o Linchao y querrán acabar con su larga sequía sin pisar categoría nacional.

Un equipo con el que siempre hay que contar es el Almansa. Aunque ha perdido a ilustres veteranos como Rangel o Víctor Martí, y parte con un proyecto más basado en la juventud, ilustres como Septián o Enrique darán empaque a un equipo que también querrá acabar arriba. Ojo también a otro que ha estado en Tercera hasta hace poco como es el Pedroñeras. Clásicos de la categoría como Alcañiz, Fernan o Mauro garantizan que el equipo será competitivo.

Tampoco podemos olvidarnos de Valdepeñas, una plaza clásica del fútbol regional que lleva demasiado tiempo fuera de la élite. Refuerzos de Tercera como De la Hoz o Javi Sánchez ayudan a pensar que este año la afición de Valdepeñas tiene derecho a soñar. Y acabamos mencionando a otro clásico como La Roda CF, que tras varios años malos esta temporada por fin ha hecho un equipo con aspiraciones, con refuerzos de postín como Cifuentes, Víctor Martí o Manu Monteagudo.



CLUB DEPORTIVO QUINTANAR

Localidad: Quintanar de la Orden (Toledo)
Estadio: Alfonso Viller García (Césped natural)
Fundación: 1996 (dudosa)
Equipación: Camiseta blanca con franja roja, pantalón blanco.
Temporadas en 3ª: 1 (como 4º nivel)
Temporadas en Preferente o equivalente: 18
Temporada anterior: 3º (Grupo II)
Presidente: José Luis Ballesteros
Entrenador: Manuel Iván Nieto (Temporada anterior)



UNIÓN DEPORTIVA ALMANSA

Localidad: Almansa (Albacete)
Estadio: Paco Simón (Césped natural)
Fundación: 1993
Equipación: Camiseta y pantalón azules.
Temporadas en 2ªB/3ª: 1/23 (22 como 4º nivel, 1 como 5º)
Temporadas en Preferente o equivalente: 5
Temporada anterior: 4º
Presidente: Javier Hernández
Entrenador: Antonio Carlos Mora (Nuevo)



CLUB DEPORTIVO PEDROÑERAS

Localidad: Las Pedroñeras (Cuenca)
Estadio: Municipal (Césped artificial)
Fundación: 1964
Equipación: Camiseta rojiblanca, pantalón azul.
Temporadas en 3ª: 7 (todas como 4º nivel)
Temporadas en Preferente o equivalente: 28
Temporada anterior: 5º
Presidente: Inocente García
Entrenador: Miguel Toledo (Temporada anterior)



CLUB DEPORTIVO ESCUELA DE FÚTBOL BASE VALDEPEÑAS

Localidad: Valdepeñas (Ciudad Real)
Estadio: La Molineta (Césped artificial)
Fundación: 2004
Equipación: Camiseta y pantalón blancos.
Temporadas en 3ª: 0
Temporadas en Preferente o equivalente: 9
Temporada anterior: 6º
Presidente: Raúl Maroto
Entrenador: Rubén Chamero (Nuevo)



UNIÓN DEPORTIVA LA FUENTE

Localidad: Fuente El Fresno (Ciudad Real)
Estadio: Municipal (Césped artificial)
Fundación: 1998
Equipación: Camiseta azul celeste, pantalón blanco.
Temporadas en 3ª: 0
Temporadas en Preferente o equivalente: 8
Temporada anterior: 7º
Presidente: Jesús Javier Peinado
Entrenador: Félix Pérez (Nuevo)



ESCUELA FÚTBOL BASE LA RODA

Localidad: La Roda (Albacete)
Estadio: Municipal (Césped natural)
Fundación: 2001 (dudosa). El equipo senior compite desde 2014.
Equipación: Camiseta roja, pantalón negro.
Temporadas en 3ª: 0
Temporadas en Preferente o equivalente: 3
Temporada anterior: 8º
Presidente: Pedro Martínez
Entrenador: Martin Marcelen Bibi (Temporada anterior)



SPORTING DE ALCÁZAR CLUB DE FÚTBOL

Localidad: Alcázar de San Juan (Ciudad Real)
Estadio: Manuel Delgado Meco (Césped artificial)
Fundación: 2015
Equipación: Camiseta roja, pantalón azul.
Temporadas en 3ª: 0
Temporadas en Preferente o equivalente: 6
Temporada anterior: 8º (Grupo II)
Presidente: Jesús Villajos
Entrenador: Pablo Fuentes (Temporada anterior)



AGRUPACIÓN DEPORTIVA CAMPILLO

Localidad: Campillo de Altobuey (Cuenca)
Estadio: Virgen de La Loma (Césped artificial)
Fundación: 2012
Equipación: Camiseta y pantalón blancos.
Temporadas en 3ª: 0
Temporadas en Preferente o equivalente: 6
Temporada anterior: 9º
Presidente: David Saiz
Entrenador: Jesús Torralba (Nuevo)



ATLÉTICO TERESIANO

Localidad: Malagón (Ciudad Real)
Estadio: Félix Barrero (Césped artificial)
Fundación: 1966
Equipación: Camiseta blanca con franja marrón, pantalón blanco.
Temporadas en 3ª: 4 (todas como 4º nivel)
Temporadas en Preferente o equivalente: 20
Temporada anterior: 10º
Presidente: Afrodisio Santos
Entrenador: Álvaro Huertas (Temporada anterior)



UNIÓN DEPORTIVA CARRIÓN

Localidad: Carrión de Calatrava (Ciudad Real)
Estadio: Nuestra Señora de la Encarnación (Césped artificial)
Fundación: 1996
Equipación: Camiseta verde, pantalón blanco.
Temporadas en 3ª: 1 (como 4º nivel)
Temporadas en Preferente o equivalente: 11
Temporada anterior: 11º
Presidente: José Rodríguez
Entrenador: Ángel Luis Martínez (Nuevo)



MANZANARES CLUB DE FÚTBOL

Localidad: Manzanares (Ciudad Real)
Estadio: José Camacho (Césped artificial)
Fundación: 1952 (dudosa)
Equipación: Camiseta azul con una franja blanca, pantalón azul.
Temporadas en 3ª: 23 (4 como 3º nivel, 19 como 4º nivel)
Temporadas en Preferente o equivalente: 31
Temporada anterior: 12º
Presidente: Pedro Antonio Callejas
Entrenador: Julián Alcolea (Temporada anterior)



MOTILLA CLUB DE FÚTBOL

Localidad: Motilla del Palancar (Cuenca)
Estadio: El Carrascal (Césped artificial)
Fundación: 1996
Equipación: Camiseta roja, pantalón azul.
Temporadas en 3ª: 0
Temporadas en Preferente o equivalente: 10
Temporada anterior: 13º
Presidente: Sergio José Martínez
Entrenador: Fredy Hernán Velín (Temporada anterior)



CLUB DEPORTIVO MIGUeltuREÑO

Localidad: Migelturra (Ciudad Real)
Estadio: Municipal (Césped artificial)
Fundación: 1974
Equipación: Camiseta blanca, pantalón azul.
Temporadas en 3ª: 4 (3 como 4º nivel, 1 como 5º)
Temporadas en Preferente o equivalente: 36
Temporada anterior: 14º
Presidente: Juan Pablo Trujillo
Entrenador: Néstor Raúl Cuadros (Nuevo)



LA RODA CLUB DE FÚTBOL

Localidad: La Roda (Albacete)
Estadio: Municipal (Césped natural)
Fundación: 1999
Equipación: Camiseta roja, pantalón azul.
Temporadas en 2ªB/3ª: 6/15 (14 como 4º nivel, 1 como 5º)
Temporadas en Preferente o equivalente: 3
Temporada anterior: 15º
Presidente: Miguel Benavente
Entrenador: Francisco Javier Vaquero (Nuevo)



CLUB DE FÚTBOL ALMODÓVAR

Localidad: Almodóvar del Campo (Ciudad Real)
Estadio: Miguel Hernández (Césped artificial)
Fundación: 1989 (dudosa)
Equipación: Camiseta azul, pantalón blanco.
Temporadas en 3ª: 0
Temporadas en Preferente o equivalente: 9
Temporada anterior: 1º en 1ª Autonómica Grupo II
Presidente: Carlos Gavidia
Entrenador: Andrés Viñas (Temporada anterior)



CLUB DEPORTIVO CAUDETANO

Localidad: Caudete (Albacete)
Estadio: Antonio Amorós (Césped artificial)
Fundación: 2005
Equipación: Camiseta azul, pantalón blanco.
Temporadas en 3ª: 0
Temporadas en Preferente o equivalente: 7
Temporada anterior: 1º en 1ª Autonómica Grupo I
Presidente: Miguel Ortuño
Entrenador: Pedro José García (Temporada anterior)



PATRIMONIO ALMADÉN CLUB DE FÚTBOL

Localidad: Almadén (Ciudad Real)
Estadio: El Morconcillo (Césped artificial)
Fundación: 2012
Equipación: Camiseta azul, pantalón blanco.
Temporadas en 3ª: 0
Temporadas en Preferente o equivalente: 1
Temporada anterior: 2º en Primera Autonómica Grupo II
Presidente: Alberto Navas
Entrenador: José Blanco (Temporada anterior)



UNIÓN DEPORTIVA SOCUÉLLAMOS CLUB DE FÚTBOL 'B'

Localidad: Socuéllamos (Ciudad Real)
Estadio: Paquito Jiménez (Césped artificial)
Comienza a competir: 2017
Equipación: Camiseta azul, pantalón blanco.
Temporadas en 3ª: 0
Temporadas en Preferente o equivalente: 1
Temporada anterior: 2º en Primera Autonómica Grupo I
Presidente: Sebastián Espinosa
Entrenador: José Enrique Cabezuelo (Temporada anterior)

1ª AUTONÓMICA PREFERENTE G.2

Al igual que el grupo 1, el grupo *norte* de la Preferente también se presenta muy abierto, al contrario que la temporada pasada, cuando el Cazalegas ya desde el verano era el favorito indiscutible número 1. Si tuviéramos que abrir la nómina de favoritos, habría que empezar por el Noblejas, que fue quien más cerca estuvo del ascenso y de la Copa del Rey la pasada temporada. A pesar de la decepción final, en Noblejas quieren seguir aspirando a todo y presentan un bloque continuista con pocos refuerzos, destacando los de Chaves y Mario Álvarez.

Rondando los puestos de cabeza se quedó también el Madridejos, que esta temporada sigue apostando sobre todo por los jugadores extranjeros, aunque muchos refuerzos tienen experiencia en España, en equipos de Madrid en concreto, y eso debe hacer que la adaptación sea más rápida y el equipo pueda competir desde el inicio. Cerca de ahí, el Villa, que lleva varios años con proyectos ambiciosos, será otro equipo a tener en cuenta. Los de Manzanero han renovado bastante la plantilla, aunque clásicos como Jesús Aranda o David Novillo seguirán apuntalando al equipo.

Tampoco se puede olvidar en esta relación de posibles aspirantes al Talavera 'B', el único descendido de Tercera. Los cachorros de la Ciudad de la cerámica han sufrido una renovación casi total de la plantilla, y tienen un equipo con jugadores recién salidos de juveniles y otros ya con experiencia en Preferente o incluso en Tercera, como el solanero Jesús Moreno. Para terminar, otros habituales de la categoría como Alovera, Mora o Yuncos podrían completar una nómina de los a priori aspirantes a terminar la liga en puestos de privilegio.



CLUB DE FÚTBOL TALAVERA DE LA REINA 'B'

Localidad: Talavera de la Reina (Toledo)
Estadio: Diego Mateo Zarra (Césped artificial)
Comienza a competir: 2020
Equipación: Camiseta blanquiazul, pantalón azul.
Temporadas en 3ª: 1 (como 5º nivel)
Temporadas en Preferente o equivalente: 3
Temporada anterior: 16º en Tercera División
Presidente: Josué Blázquez
Entrenador: Juan Carlos Fernández (Temporada anterior)



CLUB DEPORTIVO NOBLEJAS

Localidad: Noblejas (Toledo)
Estadio: Ángel Luengo (Césped artificial)
Fundación: 2001
Equipación: Camiseta azul, pantalón blanco.
Temporadas en 3ª: 0
Temporadas en Preferente o equivalente: 10
Temporada anterior: 2º
Presidente: Inmaculada Gómez
Entrenador: Neftalí Pinazo (Temporada anterior)



CLUB DEPORTIVO MADRIDEJOS

Localidad: Madridejos (Toledo)
Estadio: Nuevo Campo (Césped artificial)
Fundación: 1968
Equipación: Camiseta y pantalón azules.
Temporadas en 3ª: 14 (todas como 4º nivel)
Temporadas en Preferente o equivalente: 23
Temporada anterior: 4º
Presidente: Faustino Sánchez
Entrenador: Alejandro Miranda (Nuevo)



CLUB DEPORTIVO VILLA

Localidad: Villa de Don Fadrique (Toledo)
Estadio: Gregorio Vela (Césped artificial)
Fundación: 1979 (dudosa)
Equipación: Camiseta roja, pantalón azul.
Temporadas en 3ª: 0
Temporadas en Preferente o equivalente: 6
Temporada anterior: 5º
Presidente: Juan Antonio Ayllón
Entrenador: Faustino Manzanero (Temporada anterior)



AGRUPACIÓN DEPORTIVA SESEÑA CLUB DE FÚTBOL

Localidad: Seseña (Toledo)
Estadio: Fernando Jiménez Serrano (Césped artificial)
Fundación: 1996
Equipación: Camiseta amarilla y roja, pantalón rojo.
Temporadas en 3ª: 0
Temporadas en Preferente o equivalente: 11
Temporada anterior: 6º
Presidente: Javier Cortés
Entrenador: David Herrera (Temporada anterior)



MORA CLUB DE FÚTBOL

Localidad: Mora (Toledo)
Estadio: Las Delicias (Césped artificial)
Fundación: 1977
Equipación: Camiseta y pantalón blancos.
Temporadas en 3ª: 10 (todas como 4º nivel)
Temporadas en Preferente o equivalente: 30
Temporada anterior: 7º
Presidente: Gregorio de la Cruz
Entrenador: Mario Sánchez (Temporada anterior)



CLUB DEPORTIVO SAN JOSÉ OBRERO

Localidad: Cuenca
Estadio: Obispo Laplana (Césped artificial)
Fundación: 1995
Equipación: Camiseta roja, pantalón negro.
Temporadas en 3ª: 1 (como 4º nivel)
Temporadas en Preferente o equivalente: 19
Temporada anterior: 9º
Presidente: Rafael Reyes
Entrenador: Francisco García (Nuevo)



CLUB DEPORTIVO TOLEDO 'B'

Localidad: Toledo
Estadio: Paulino Lorenzo (Césped artificial)
Comienza a competir: 1996
Equipación: Camiseta verde, pantalón blanco.
Temporadas en 3ª: 8 (todas como 4º nivel)
Temporadas en Preferente o equivalente: 14
Temporada anterior: 10º
Presidente: Joaquín Sánchez-Garrido
Entrenador: José Luis Rojas (Nuevo)



CLUB DEPORTIVO YUNCOS

Localidad: Yuncos (Toledo).
Estadio: Villa de Yuncos (Césped artificial)
Fundación: 1978
Equipación: Camiseta amarilla, pantalón azul.
Temporadas en 3ª: 2 (todas como 4º nivel)
Temporadas en Preferente o equivalente: 24
Temporada anterior: 11º
Presidente: Javier Rico
Entrenador: Juan Luis Mora (Nuevo)



CLUB DE FÚTBOL ALOVERA

Localidad: Alovera (Guadalajara)
Estadio: El Tomillar (Césped artificial)
Fundación: 1999 (dudosa)
Equipación: Camiseta roja, pantalón negro.
Temporadas en 3ª: 0
Temporadas en Preferente o equivalente: 5
Temporada anterior: 12º
Presidente: Esther Taravillo
Entrenador: Fernando Miguel Cebrián (Temporada anterior)



SPORTING CABANILLAS

Localidad: Cabanillas del Campo (Guadalajara)
Estadio: Ramiro Almendros (Césped artificial)
Fundación: 1980
Equipación: Camiseta y pantalón blancos.
Temporadas en 3ª: 3 (todas como 4º nivel)
Temporadas en Preferente o equivalente: 19
Temporada anterior: 13º
Presidente: David Larumbe
Entrenador: Alfonso Gutiérrez (Temporada anterior)



AGRUPACIÓN DEPORTIVA HOGAR ALCARREÑO

Localidad: Guadalajara
Estadio: Fuente de la Niña (Césped artificial)
Fundación: 2012
Equipación: Camiseta blanquiazul, pantalón azul.
Temporadas en 3ª: 1 (como 5º nivel)
Temporadas en Preferente o equivalente: 6
Temporada anterior: 14º
Presidente: Raúl Gamo
Entrenador: Carlos Terrazas (Temporada anterior)



SANTA CRUZ UJAF CLUB DE FÚTBOL

Localidad: Santa Cruz de la Zarza (Toledo)
Estadio: Gregorio Lázaro (Césped artificial)
Fundación: 1987
Equipación: Camiseta azul y roja, pantalón blanco.
Temporadas en 3ª: 0
Temporadas en Preferente o equivalente: 3
Temporada anterior: 1º en Primera Autonómica Grupo IV
Presidente: Julio Morales
Entrenador: Luis Esquinas (Nuevo)



AGRUPACIÓN DEPORTIVA TORPEDO 66

Localidad: Cebolla (Toledo)
Estadio: Municipal (Césped artificial)
Fundación: 1966 (en competición federada desde 1973)
Equipación: Camiseta blanquinegra, pantalón blanco.
Temporadas en 3ª: 11 (todas como 4º nivel)
Temporadas en Preferente o equivalente: 19
Temporada anterior: 1º en Primera Autonómica Grupo III
Presidente: Dionisio Morales
Entrenador: Ángel Jerez (Temporada anterior)



CLUB DEPORTIVO PANTOJA

Localidad: Pantoja (Toledo)
Estadio: Marqueses de Manzanedo (Césped artificial)
Fundación: 1991 (dudosa)
Equipación: Camiseta roja, pantalón azul.
Temporadas en 3ª: 0
Temporadas en Preferente o equivalente: 10
Temporada anterior: 2º en Primera Autonómica Grupo IV
Presidente: Jesús Ortega
Entrenador: Jorge Vega (Nuevo)



ACADEMIA ALBICELESTE

Localidad: Guadalajara
Estadio: Jerónimo de la Morena (Césped artificial)
Fundación: 2002
Equipación: Camiseta albiceleste, pantalón negro.
Temporadas en 3ª: 0
Temporadas en Preferente o equivalente: 2
Temporada anterior: 3º en Primera Autonómica Grupo IV
Presidente: David Cañamares
Entrenador: Rubén Castillo (Nuevo)



CLUB DEPORTIVO SONSECA

Localidad: Sonseca (Toledo)
Estadio: Martín Juanes (Césped artificial)
Fundación: 1961
Equipación: Camiseta y pantalón rojos.
Temporadas en 3ª: 2 (todas como 4º nivel)
Temporadas en Preferente o equivalente: 35
Temporada anterior: 2º en Primera Autonómica Grupo III
Presidente: Miguel Ángel Martín-Heras
Entrenador: David López (Temporada anterior)



CLUB DEPORTIVO FUENSALIDA

Localidad: Fuensalida (Toledo)
Estadio: Alejandro González (Césped artificial)
Fundación: 1975
Equipación: Camiseta roja, pantalón azul.
Temporadas en 3ª: 6 (todas como 4º nivel)
Temporadas en Preferente o equivalente: 12
Temporada anterior: 3º en Primera Autonómica Grupo IV
Presidente: Rodrigo Rodríguez
Entrenador: Sergio Otero (Temporada anterior)

PALMARÉS PREFERENTE

TEMP.	CAMPEÓN GRUPO 1	CAMPEÓN GRUPO 2	OTROS ASCENSOS
1986/87	C.D. Fuensalida	Atlético Tomelloso	<i>Hasta once equipos para completar la 3ª</i>
1987/88	Yepes C.F.	C.D. La Roda	Los Yébenes, Criptanense
1988/89	C.D. Portillo	Motilla C.F.	Manzanares, La Solana
1989/90	A.D. Tarancón	U.D. Socuéllamos	Almagro, Atlético Albacete
1990/91	Puertollano Industrial C.F.	A.D. Campillo	Atlético Pedro Muñoz, <i>Herencia</i>
1991/92	C.D. Manchego	C.D. La Roda	Villacañas, <i>Torrijos</i>
1992/93	Almagro C.F.		Atco. Ciudad Real, Santa Bárbara, <i>Mora</i>
1993/94	Hellín Deportivo		La Solana, Valdepeñas, <i>Daimiel, Yuncos</i>
1994/95	Atlético Teresiano	U.D. Santa Bárbara	Piedrabuena
1995/96	U.D. Socuéllamos	A.D. Torpedo 66 C.F.	<i>Mora, Bolañego, Belmonte</i>
1996/97	Albacete Balompié 'B' *	Atlético Consuegra	Cuenca, <i>Almansa</i>
1997/98	Albacete Balompié 'B'	C.D. Toledo 'B'	Piedrabuena
1998/99	A.D. Campillo	C.D. Sigüenza	Quintanar del Rey
1999/00	Manzanares C.F.	U.D. Talavera	Sporting Cabanillas
2000/01	La Roda-Caja Rural C.F.	C.D. Toledo 'B'	Sigüenza
2001/02	U.D. Socuéllamos	C.D. Los Yébenes	Atco. Tarazona
2002/03	Manchego Ciudad Real C.F.	Sporting Cabanillas	Conquense 'B', <i>La Solana</i>
2003/04	Atlético Tarazona	U.D. Talavera	Daimiel
2004/05	C.D. Visel Villacañas	C.D. Illescas	Marchamalo, <i>Quintanar</i>
2005/06	Hellín Deportivo	A.D. Torpedo 66 C.F.	Miguelturreño
2006/07	Daimiel C.F.	C.D. Torrijos	<i>Cobeja, Criptanense, Azuqueca</i>
2007/08	C.D. Piedrabuena	Atlético Esquivias	Torpedo 66
2008/09	C.D. Quintanar del Rey	C.D. Carranque	La Gineta, <i>Torrijos, Mora</i>
2009/10	Manzanares C.F.	C.D. Chozas de Canales	Villarrubia
2010/11	Atlético Ibañés	U.D. Talavera	<i>Madridejos, Puertollano 'B', Gimn. Alcázar</i>
2011/12	C.D. Ciudad Real	Mora C.F.	CF Talavera de la Reina
2012/13	La Gineta C.F.	Yugo-U.D. Socuéllamos	<i>Zona 5, Pedroñeras, Atco. Ibañés</i>
2013/14	Almagro C.F.	C.D. Marchamalo	Daimiel Racing, <i>Toledo 'B'</i>
2014/15	A.D. San José Obrero	C.D. Azuqueca	Illescas, <i>Munera</i>
2015/16	C.D. Atlético Tomelloso	C.D. Yuncos	Carrión
2016/17	Atlético Ibañés	C.D. Villacañas	Miguelturreño
2017/18	Calvo Sotelo Puertollano C.F.	C.D. Tarancón	La Solana
2018/19	C.D. Pedroñeras	C.D. Illescas	Torrijos, <i>Almansa</i>
2019/20	Manzanares C.F.	C.D. Marchamalo	Huracán de Balazote
2020/21	Tres grupos. Campeones y ascienden: A.D. San Clemente, C.D. Miguelturreño y A.D. Hogar Alcarreño		
2021/22	C.F. La Solana	C.F. Talavera de la R. 'B'	Atco. Tomelloso
2022/23	Atco. Albacete	C.D. Cazalegas	Huracán de Balazote, San Clemente

La máxima categoría regional se llamó Regional Preferente entre 1986 y 1995, 1ª Autonómica de 1995 a 2007 y 1ª Autonómica Preferente desde 2007. Las temporadas 92/93 y 93/94 hubo un grupo. La 20/21 hubo tres.

Entre las temporadas 1987/88 y 1989/90, ascendían dos equipos por grupo. Las temporadas 1992/93 y 1993/94 ascendían los tres primeros del grupo único. Las temporadas 1990/91, 1991/92 y desde la temporada 1994/95 hasta la 2019/20 ascendían los campeones de grupo y el ganador de una eliminatoria entre los dos segundos. La 2020/21 ascendieron los campeones de los tres grupos. La 2021/22 se recuperó el modelo *clásico*, y desde la 2022/23 suben dos equipos directamente y dos en eliminatorias. En ocasiones han ascendido más equipos para ocupar vacantes. Esos equipos aparecen en *cursiva* en la tabla.

*: La temporada 1996/97, el Albacete 'B' no subió por no haberse roto el convenio de filialidad con el Hellín.

1ª AUTONÓMICA G.1

EQUIPO	LOCALIDAD	EQUIPACIÓN	2022/23
Atlético Ibañés	Casas Ibáñez (Albacete)	Cam. rojiblanca, pant. negro	16º (Pref.)
C.D. Balona Conquense	Cuenca	Cam. blanquinegra, p. blanco	18º (Pref.)
S.C. de la Salud Minglanilla C.F.	Minglanilla (Cuenca)	Cam. azulgrana, pant. azul	3º
C.D. Imperial de Bonete	Bonete (Albacete)	Camiseta y pantalón blancos	4º
C.D. Manchego Provencio	El Provencio (Cuenca)	Cam. amarilla/negra, p. negro	5º
Munera C.F.	Munera (Albacete)	Camiseta blanca, pant. azul	6º
Deportivo Barrax C.F.	Barrax (Albacete)	Camiseta azul, pant. blanco	7º
U.D. Casasimarro	Casasimarro (Cuenca)	Cam. azulgrana, pant. azul	9º
Atlético Tarazona	Tarazona de la M. (Albacete)	Cam. rojiblanca, pant. negro	10º
Tintoralba Higuera	Higuera (Albacete)	Cam. morada, pant. negro	11º
Madrigueras C.F.	Madrigueras (Albacete)	Camiseta y pantalón blancos	12º
U.D. Alpera	Alpera (Albacete)	Camiseta y pantalón azules	13º
Atlético Jareño	Villanueva de la Jara (Cuenca)	Camiseta roja, pantalón azul	14º
C.D. Quintanar del Rey 'B'	Quintanar del Rey (Cuenca)	Cam. verdiblanca, p. blanco	1º (2ª G.1)
U.B. Conquense 'B'	Cuenca	Camiseta blanca, pant. negro	2º (2ª G.3)
C.P. Cultural Valdeganga	Valdeganga (Albacete)	Camiseta y pantalón verdes	2º (2ª G.1)

1ª AUTONÓMICA G.2

EQUIPO	LOCALIDAD	EQUIPACIÓN	2022/23
C.D.U. Criptanense T. Gigantes	Campo de Criptana (C. Real)	Cam. blanquinegra, p. negro	17º (Pref.)
Atlético Pedro Muñoz C.F.	Pedro Muñoz (Ciudad Real)	Camiseta y pantalón rojos	18º (Pref.)
Membrilla C.F.	Membrilla (Ciudad Real)	Cam. amarilla, pant. verde	19º (Pref.)
Daimiel Racing Club	Daimiel (Ciudad Real)	Camiseta y pantalón blancos	4º
F.B. Atlético Puertollano	Puertollano (Ciudad Real)	Camiseta y pantalón azules	5º
C.D. Bolañego	Bolaños de Cva. (Ciudad Real)	Cam. verdiblanca, p. blanco	7º
Pozuelo C.F.	Pozuelo de Cva. (Ciudad Real)	Camiseta y pantalón azules	8º
A.C.D.F. Las Mesas	Las Mesas (Cuenca)	Cam. amarilla, pant. negro	8º (G.1)
C.D. Herencia	Herencia (Ciudad Real)	Camiseta verde, pant. blanco	9º
C.F. Calatrava	Argamasilla de Cva. (C.Real)	Cam. amarilla, pant. negro	10º
C.D.F. Miguel Esteban	Miguel Esteban (Toledo)	Camiseta roja, pant. blanco	12º
Atlético Cervantino	Argamasilla de Alba (C.Real)	Camiseta azul, pant. negro	13º
C.D. Manchego Ciudad Real 'B'	Ciudad Real	Camiseta azul, pant. blanco	14º
C.F. Porzuna	Porzuna (Ciudad Real)	Camiseta y pantalón rojos	1º (2ª G.2)
U.D. Mota del Cuervo	Mota del Cuervo (Cuenca)	Camiseta roja, pant. negro	1º (2ª G.3)
C.F. Villafranca	Villafranca de los C. (Toledo)	Camiseta roja, pant. azul	2º (2ª G.2)

1ª AUTONÓMICA G.3

EQUIPO	LOCALIDAD	EQUIPACIÓN	2022/23
Orgaceño C.F.	Orgaz (Toledo)	Cam. rojiblanca, pant. azul	16º (Pref.)
C.D. Bargas	Bargas (Toledo)	Camiseta roja, pantalón azul	17º (Pref.)
Atlético Consuegra	Consuegra (Toledo)	Camiseta verde, pant. blanco	3º (G.2)
C.D. Mocejón	Mocejón (Toledo)	Camiseta roja, pantalón azul	4º
C.D. Casarrubios Balompié	Casarrubios del Monte (Tol.)	Camiseta azul, pant. blanco	6º (G.4)
C.D. Argés Fútbol	Argés (Toledo)	Cam. verdiblanca, p. blanco	6º
C.D. Los Yébenes	Los Yébenes (Toledo)	Cam. amarilla/negra, p. negro	6º (G.2)
C.D. Calera	Calera y Chozas (Toledo)	Camiseta amarilla, pant. azul	8º
C.D. E.F. Patrocinio	Talavera de la Reina (Toledo)	Camiseta y pant. morados	9º
C.D. Puebla	La Puebla de Montalbán (To.)	Camiseta roja, pantalón azul	11º
C.D. Urda	Urda (Toledo)	Camiseta roja, pant. negro	11º (G.2)
C.D. Novés	Novés (Toledo)	Camiseta amarilla, pant. azul	12º
C.F. Méntrida	Méntrida (Toledo)	Cam. amarilla/negra, p. negro	13º
C.D. Polán	Polán (Toledo)	Camiseta verde, pant. negro	14º
C.F. Polígono Toledo	Toledo	Camiseta y pant. amarillos	1º (2ª G.4)
C.D. Escalona	Escalona (Toledo)	Cam. verdiblanca, p. blanco	2º (2ª G.4)

1ª AUTONÓMICA G.4

EQUIPO	LOCALIDAD	EQUIPACIÓN	2022/23
C.D. Azuqueca 'B'	Azuqueca de H. (Guadalajara)	Cam. rojinegra, pant. negro	15º (Pref.)
C.D. Guadalajara Promesas	Guadalajara	Cam. morada, pant. blanco	4º
C.D. Sagreño	Yuncler (Toledo)	Camiseta amarilla, pant. azul	5º
F.C. Añover de Tajo	Añover de Tajo (Toledo)	Camiseta roja, pant. negro	7º
Recas C.F.	Recas (Toledo)	Camiseta y pantalón verdes	7º (G.3)
C.D. Yunquera	Yunquera de H. (Guadalajara)	Camiseta azul, pant. blanco	8º
A.C.D.M. Horche	Horche (Guadalajara)	Camiseta verde, pant. negro	9º
C.D. Villaseca de la Sagra	Villaseca de la Sagra (Toledo)	Camiseta y pantalón verdes	10º (G.3)
C.D. Cedillo del Condado	Cedillo del Condado (Toledo)	Camiseta y pantalón azules	10º
Yepes C.F.	Yepes (Toledo)	Cam. rojiblanca, pant. negro	11º
E.F.B. Jesús de la Ossa	Tarancón (Cuenca)	Cam. blanquiazul, pant. azul	12º
C.D. Sigüenza	Sigüenza (Guadalajara)	Camiseta azul/roja, pant. azul	13º
C.D. El Casar	El Casar (Guadalajara)	Camiseta blanca, pant. negro	14º
C.D. Torrejón del Rey	Torrejón del Rey (Guadalaj.)	Cam. blanquiazul, p. negro	1º (2ª G.5)
C.F. Tórtola	Tórtola de Hen. (Guadalajara)	Cam. amarilla, pant. negro	3º (2ª G.5)
C.D. Esquivias	Esquivias (Toledo)	Camiseta roja, pantalón azul	3º (2ª G.4)

2ª AUTONÓMICA

Grupo 1

Atlético Mahora
Hellín C.F.
U.D. Villamalea
Chinchilla C.F.
E.F.B. La Roda 'B'
C.D. Iniestense
Teatinos C.F.
Aguas Nuevas C.F.
Alatoz C.F.
El Bonillo C.F.
C.D. Casas de Haro
E.F.B. Almansa
E.F. La Felipa
Iniestense Balompié

Grupo 2

C.F. Villartense
C.D. Calzada C.F.
C.D. Piedrabuena
A.D. Valenzuela
C.F. Almodóvar 'B'
Sporting Torrenueva
Formac Villarrubia C.F. 'B'
U.D. Santa Cruz
C.D. La Estrella
C.F. Corraleño
C.F. Infantes
C.D. Las Casas
C.D. Atlético Almagro C.F.
Picón C.F.
Patrimonio Almadén C.F. 'B'

Grupo 3

C.D. Belmonte
C.D. Triana Tresjuncos
Dancos Lillo C.F.
C.D. Optense
C.D. Almoradiel
C.F. La Santa Cruz
C.D. Valera
C.D. La Inmaculada
C.D. El Toboso
C.F. Almaguer
C.D. Villanueva de Alcardete
Ascensores Eninter Los Llanos
C.D. Villatobas
Alcázar C.F.D.
C.D. Noblejas 'B'

Grupo 4

C.D. Corazón Titán
C.D. Guadamur
C.F. Benquerencia Toledo
Cobega C.F.
C.D. Ugena E.F.M.
Ayuntamiento de Nambroca
C.D. Illescas 'B'
U.D. Villaluenga
C.D. Cedillo del C. Promesas
C.D.E.M.F. El Viso de San Juan
C.D. Alameda MESA Team
C.D. A.D. Yeles
C.D. Racing Club Cabañas
C.D. Chozas de Canales
A.D. Seseña C.F. 'B'

Grupo 5

C.D. Paz Sta.Cruz del Retamar
A.C.D. Juventud Torreña
C.D. Valmojado C.F.
C.D. Ancla Gerindote
C.D. Talavera la Nueva
C.D. Camarena
C.F. Talavera de la Reina 'C'
Sporting de Gálvez
C.D. Oropesa
C.D. Pueblanueva
C.D. Navahermosa
C.D. Municipal Navalcán
U.D. Malpica de Tajo
A.D. Torpedo 66 'B'
C.D. Cazalegas-Ébora For. 'B'

Grupo 6

C.D. Mandayona
C.D. Atlético Guadalajara
Almoguera C.F.
C.D. Jadraque
A.D. Hogar Alcarreño 'B'
Haro F.C.
C.D. Marchamalo 'B'
Rayo Arriacense
Sporting Cabanillas 'B'
C.D. Íbero Sport C.F.
C.D. Cifontino
A.C.D.M. Horche 'B'
C.R. Fontanar
Usanos C.F.
C.D. Cultural Espinosa
C.D. Yebra
E.D. Ciudad Valdeluz
Sporting Alcarreño

RESUMEN

TEMPORADA 2022/23

SEGUNDA DIVISIÓN (LALIGA SMARTBANK)

Jugó la fase de ascenso a Primera División: Albacete Balompié.

PRIMERA FEDERACIÓN

Descendió a Segunda Federación: CF Talavera de la Reina.

SEGUNDA FEDERACIÓN

Descendió a Tercera: Socuéllamos.

TERCERA DIVISIÓN

Ascendió directamente a Segunda Federación: Manchego Ciudad Real.

Jugaron *play-off* de ascenso: Illescas, Quintanar del Rey, Calvo Sotelo y Villarrubia. Se clasificó para la eliminatoria final: Illescas (ascendió).

Descendieron a Preferente: La Solana, Atlético Tomelloso y Talavera 'B'. La Solana y Atlético Tomelloso fueron repescados por la ampliación de la categoría a 18 equipos.

1ª AUTONÓMICA PREFERENTE

Ascendieron directamente a Tercera: Atlético Albacete y Cazalegas Ébora Formación.

Jugaron las eliminatorias de ascenso: Huracán de Balazote, San Clemente, Noblejas y Quintanar.

Ascendieron Huracán de Balazote y San Clemente.

Descendieron a 1ª Autonómica: Atco. Ibañés, Atco. Pedro Muñoz, Criptanense, Membrilla, Azuqueca 'B', Orgaceño, Bargas y Balona Conquense.

1ª AUTONÓMICA

Ascendieron directamente a Preferente: Caudetano, Almodóvar, Torpedo 66 y Santa Cruz-UJAF.

Jugaron las eliminatorias de ascenso: Socuéllamos 'B', S.C. Minglanilla, Patrimonio Almadén, Atco. Consuegra, Sonseca, Fuensalida, Pantoja y Academia Albiceleste. Ascendieron Socuéllamos 'B', Patrimonio Almadén, Pantoja y Academia Albiceleste. También ascendieron para ocupar vacantes Sonseca y Fuensalida.

Descendieron a 2ª Autonómica: Atco. Mahora, Al Basit, Villartense, Calzada, Guadamur, Corazón Titán, Mandayona y Atco. Guadalajara. Renunció a la categoría el Paz Santa Cruz de Retamar.

2ª AUTONÓMICA

Ascendieron a 1ª Autonómica: Quintanar del Rey 'B', Cultural Valdeganga, Porzuna, Mota del Cuervo, Conquense 'B', Polígono Toledo, Torrejón del Rey y Almoquera (que renunció).

También ascendieron para ocupar vacantes Villafranca, Escalona, Tórtola y Esquivias.

DIVISIÓN DE HONOR JUVENIL

EQUIPO	LOCALIDAD	EQUIPACIÓN	2022/23
Albacete Balompié	Albacete	Camiseta y pantalón blancos	6º
E.F.B. Miguelturra	Miguelturra (Ciudad Real)	Cam. naranja, pantalón negro	2º (L. Nac.)

LIGA NACIONAL JUVENIL

EQUIPO	LOCALIDAD	EQUIPACIÓN	2022/23
C.D. Toledo	Toledo	Camiseta verde, pant. blanco	16º (D.H.)
Albacete Balompié 'B'	Albacete	Camiseta y pantalón blancos	1º
E.F.B. Almansa	Almansa (Albacete)	Camiseta y pantalón azules	3º
U.B. Conquense	Cuenca	Cam. blanca, pantalón negro	4º
C.D. Azuqueca	Azuqueca de Henares (Guad.)	Cam. rojinegra, pant. negro	5º
C.D. Cazalegas –Ébora Formac.	Cazalegas (Toledo)	Cam. naranja, pant. blanco	6º
C.D. Torrijos	Torrijos (Toledo)	Cam. rojiblanca, pant. azul	7º
C.D. Argés Fútbol	Argés (Toledo)	Cam. blanquiverde, p. blanco	8º
C.F. Talavera de la Reina	Talavera de la Reina (Toledo)	Cam. blanquiazul, pant. azul	9º
C.D. Illescas	Illescas (Toledo)	Camiseta y pantalón blancos	10º
C.D. E.F. Albacer	Albacete	Cam. naranja, pant. blanco	11º
F.B. Atlético Puertollano	Puertollano (Ciudad Real)	Camiseta y pantalón azules	12º
E.F.B. Jesús de la Ossa	Tarancón (Cuenca)	Cam. blanquiazul, pant. azul	13º
C.D. Miguelturreño	Miguelturra (Ciudad Real)	Camiseta blanca, pant. azul	14º
C.D. E.F.F.B. Ciudad Real	Ciudad Real	Camiseta y pantalón rojos	1º (Pr. G.1)
E.F. Odelot Toletum	Toledo	Cam. naranja, pantalón negro	1º (Pr. G.2)
C.D. Alameda MESA Team	Alameda de la Sagra (Toledo)	Camiseta y pantalón azules	2º (Pr. G.2)
C.D. Guadalajara	Guadalajara	Cam. morada, pant. blanco	3º (Pr. G.2)

CATEGORÍAS FEMENINAS

Segunda temporada con la nueva organización de las categorías femeninas, que desde la pasada temporada implica cuatro niveles de categorías nacionales y dos territoriales en nuestra región. Esta campaña los cambios más relevantes son de denominación: a nivel nacional, la Primera División Nacional unifica su nombre y pasa a denominarse "Tercera Federación". Mientras que a nivel territorial, las categorías pasan a denominarse "Primera Autonómica Preferente" y "Primera Autonómica", de la misma manera que las categorías masculinas. Además, por motivos de patrocinio, ambas categorías llevarán al principio la coletilla "Liga UCLM" tras el acuerdo entre la Federación y la Universidad regional.

Un año más, la principal representación regional será la del Alba Fundación, de nuevo en el segundo nivel nacional. Las albaceteñas, con nuevo entrenador y pocos fichajes, aspirarán a abandonar la mitad de baja de la tabla y no mirar hacia los puestos de descenso. Por debajo, repiten CFF Albacete y FF La Solana en Segunda Federación (tercera categoría), después de que las solaneras fueran repescadas para ocupar una vacante. Con la permanencia como objetivo, los dos equipos presentan bastantes cambios y plantillas muy cortas que habrá que completar con jugadoras de sus respectivos equipos "B".

En Tercera Federación, la antigua Primera Nacional como ya hemos dicho, repiten el segundo equipo del Alba Fundación y el Dínamo Guadalajara, a las que hay que sumar el retorno del EM Féminas Fuensalida tras ser las primeras campeonas de la Preferente. Las jóvenes albaceteñas han efectuado relevo generacional, incorporando a bastantes jugadoras del "C". En cuanto al Dínamo, han pescado sobre todo en el mercado madrileño, y cuentan con un refuerzo de campanillas como el de Irene Martín, jugadora con una amplia trayectoria que abarca incluso equipos del extranjero, y que ya tuvo un paso por el equipo alcarreño hace unos años. Finalmente, el Fuensalida ha mantenido buena parte del bloque del ascenso, y presenta como fichaje a destacar el de Serena Capello, que llega desde Segunda Federación y es conocida en la región por su paso por La Solana.

Para terminar, la categoría Preferente encara su segunda temporada ya con una identidad propia y la intención de seguir creciendo. La mayoría de los equipos han apostado por la continuidad en sus plantillas, con bastantes jugadoras que suben desde los equipos dependientes o incluso de la competición Interescuelas. Quien ha sorprendido dentro del mercado de fichajes ha sido el Guadalajara, que ha dado la campanada fichando a María Bores, una jugadora que ha disputado más de 100 partidos en la máxima categoría y que llega tras un año en el segundo equipo del Real Madrid. El Guadalajara es lógicamente uno de los equipos que parten como favoritos, ya después de pelear el año pasado por el primer puesto con el Fuensalida. También el Daimiel FF, como recién descendido, querrá estar arriba. En cuanto al otro equipo que el año pasado disputó los puestos cabeceros, el Toledo, ha renovado mucho su plantilla y presenta un equipo muy joven que habrá que ver cómo rinde.





CD ALBA FUNDACION FEMENINO

C.D. ALBA FUNDACIÓN F.

Dirección: Av. España, s/n (Ciudad Dep. A. Iniesta)
Localidad: Albacete

Teléfono: 967 521 100
Web: <https://www.albacetebalompie.es/>
E-mail: mjcarrilero@cdalbfundacion.com
Twitter: @FundaAlbaFem

Estadio: Ciudad Deportiva Andrés Iniesta
Superficie: Césped artificial

Comienza a competir: 1999 (como Fundación Albacete Balompié)
Equipación: Camiseta y pantalón blancos.

Presidente: Georges David Kabchi Zakia

Entrenador: Mikel Crespo

Trayectoria:
2020-2023 Alavés (2ª y 1ª)
2023-... Alba Fundación (1ª Fed.)

Un ascenso a Primera División con el Alavés.

El joven técnico vasco llega al Fundación con el aval del ascenso del Alavés a la máxima categoría en 2021, aunque el año pasado solo estuvo 7 partidos al frente del equipo vitoriano.

Con cambio de entrenador incluido, el Fundación salvó una temporada exigente y se mantiene en una Primera Federación reducida ahora a 14 equipos. En el verano, Nacho Gómez ha sido sustituido en el banquillo por el vasco Mikel Crespo, que tendrá a sus órdenes a una plantilla muy continuista, aunque con bajas destacadas como las de Cintia o Sara Medina. Las cuatro incorporaciones llegan con experiencia en la máxima categoría, con lo cual se espera que el equipo pueda progresar con respecto al nivel dado la pasada temporada.

P	Laura Sánchez Comuñas	LAURA SÁNCHEZ	15-5-2006	Argamasilla de Alba (C. Real)	3ª temporada
P	Alba Hoyas Fernández	HOYAS	4-4-1997	Colmenar Viejo (Madrid)	2ª temporada
D	Patricia Padilla Gutiérrez de Rozas	PADILLA	18-7-1996	Santander (Cantabria)	7ª temp. (4ª consec.)
D	Nerea Orfila Gomila	NEREA	15-1-2003	Marratxí (Baleares)	3ª temporada
D	Paula Herrero Muñoz	HERRERO	28-12-1998	Madrid	2ª temporada
D	Celia Fernández Arias	CELIA FERNÁNDEZ	4-8-1998	Pravia (Asturias)	2ª temporada
D	Laura Teruel Montero	LAURA TERUEL	27-3-2001	Boadilla del Monte (Madrid)	Rayo Vallecano
M	Celia Gómez Parra	CELIA GÓMEZ	24-8-2002	Ossa de Montiel (Albacete)	5ª temporada
M	Marta Pérez San Martín	MARTITA	9-4-1994	Algeciras (Cádiz)	5ª temporada
M	Natalia Arranz Cobos	NATA	5-5-1995	Pedrejas de S. Esteban (Vallad.)	2ª temporada
M	Leire Peña Ruiz	LEIRE	20-6-2001	Madrid	Real Betis
M	Beatriz Prades Insa	BEA PRADES	16-11-1996	Onda (Castellón)	Villarreal CF
M	Amparo Delgado Vega	AMPARITO	18-2-1993	Sevilla	Sevilla FC
A	Andrea Ballesteros Esteso	BALLESTEROS	20-7-2002	Minaya (Albacete)	2ª temporada
A	Mireya Zafra Carmona	ZAFRA	1-3-2005	Cehegín (Murcia)	2ª temporada
A	Elena Martínez Pérez	ELENA	23-2-2002	Madrid	2ª temporada
A	Mireya García Boa	MIREYA	13-8-1997	Huelva	2ª temporada
A	Claudia Riumalló Pineda	RIUMALLÓ	29-3-2003	Girona	2ª temporada
A	Laura Ortega Bueno	LAURA ORTEGA	10-11-1997	Aranjuez (Madrid)	3ª temp. (2ª consec.)

C.D. ALBA FUNDACIÓN FEMENINO

El once



Temporada anterior

Categoría: Primera Federación Femenina.
Puesto: 10º

Los datos

Pts	PJ	Casa			Fuera			GF	GC
		PG	PE	PP	PG	PE	PP		
37	30	6	5	4	3	5	7	32	32

El once



Entrenador: Roberto Cantarero (jornadas 1 a 26) -
Nacho Gómez (jornadas 27 a 30).
Máximas goleadoras: Medina y Riumalló (5 goles).

La historia

Los datos

Temporadas en 1ª División: 5
Temporadas en 2ª División/1ª Federación: 5
Temporadas en 1ª Nacional/3ª Federación: 11
Temporadas en Liga Regional: 4

Últimas temporadas

2008/09	1ª Nacional	2º
2009/10	1ª Nacional	1º
2010/11	1ª Nacional	2º
2011/12	1ª Nacional	1º
2012/13	1ª Nacional	1º
2013/14	1ª Nacional	1º
2014/15	1ª	14º
2015/16	1ª	13º
2016/17	1ª	14º
2017/18	1ª	13º
2018/19	1ª	16º
2019/20	2ª	3º
2020/21	2ª	2º
2021/22	2ª	6º
2022/23	1ª Fed.	10º



Club de Fútbol FEMENINO ALBACETE

Dirección: Doctor García Reyes, 9, bajo
Localidad: Albacete

Teléfono: 627 905 655

Web: -

E-mail: tonela23@gmail.com

Twitter: @cffalbacete

Estadio: José Copete

Superficie: Césped artificial

Fundación: 1992 (Federado desde 1999)

Equipación: Camiseta y pantalón azules.

Presidente: Francisco Zamora Gómez

Entrenador: Matías Martínez

Trayectoria:

1999-2013 Fundación Albacete (L. Regional y 1ª Nac.)

2013-2014 Granada (1ª)

2020-... CFF Albacete (1ª Nac. y 2ª Fed.)

Sigue al frente del conjunto albaceteño Matías Martínez, entrenador histórico del fútbol femenino de la ciudad. Sus temporadas en el CFF han sido exitosas y el objetivo es mantener esa línea.

Cuatro fases de ascenso a Primera.

Un ascenso a 2ª Federación.

Un ascenso a 1ª Nacional.

Un año más, el CFF Albacete se mantiene en categoría nacional. Y es que el equipo albaceteño se ha movido la mayor parte de su historia jugando fuera de Castilla-La Mancha, y así seguirá siendo un año más, dentro de esta Segunda Federación que es la tercera categoría nacional. De nuevo con Matías Martínez al frente, la plantilla ha sufrido una gran renovación, con la salida de jugadoras como Parre, Angelita o Vero que llevaban muchos años en el equipo. Ha quedado una plantilla corta, que por tanto seguro tirará del equipo regional.

P	María Puchol Forniés	MARÍA	14-12-1999	Castellón de la Plana	2ª temporada
P	Esther Grijalba Gómez	PITA	24-5-1998	Madrid	CF Pozuelo de Alarcón
D	Eva María Tello Cuélliga	EVA TELLO	29-4-1999	San Clemente (Cuenca)	5ª temporada
D	Celia Andrés Aparicio	CELIA ANDRÉS	16-5-1998	Iriépal (Guadalajara)	2ª temporada
D	Estefanía Romero López	ESTEFI	10-2-2000	Aranjuez (Madrid)	2ª temporada
D	Bridget Amanda Velín Matute	BRIDGET	22-2-2002	(Italia)	Alba Fundación 'B' (3ª t.)
D	Marta González González	MARTA	13-2-1999	Sisante (Cuenca)	Albacete FS
D	Naiara Tarifa Montiel	NAIARA	19-1-2004	Torderá (Barcelona)	RCD Espanyol 'B'
M	María Belén Martínez Blanco	MARA	23-9-1992	Almansa (Albacete)	16ª temporada
M	Estefanía Torralba Pareja	ESTEFA	28-1-2000	Cuenca	3ª temporada
M	Sandra Marigil Alba	SANDRA	8-4-1999	Cifuentes (Guadalajara)	2ª temporada
M	Michelle Giulia Velín Matute	MICHELLE	22-2-2002	(Italia)	Alba Fundación 'B' (3ª t.)
M	Alba Álvarez Palacio	ALBA	21-12-2002	Gijón (Asturias)	Oviedo Moderno 'B'
A	Valeria Álvarez Salvador	VALERIA	28-8-2003	Fuensalida (Toledo)	3ª temporada
A	Sara Buitrago Alcaide	BUITRAGO	24-11-1992	Ciudad Real	2ª temporada
A	Silvia García Millán	SILVIA	19-1-2005	Albacete	CFF Albacete 'B'
A	Julia Muñoz Redondo	JULIA	7-2-1999	Madrid	CF Pozuelo de Alarcón
A	Lorena Carrasco López	LORENA	14-11-1998	Albacete	CF Pozuelo de Alarcón

C.F. FEMENINO ALBACETE

El once



Temporada anterior

Categoría: Segunda Federación Femenina G.2.
Puesto: 11º

Los datos

Pts	PJ	Casa			Fuera			GF	GC
		PG	PE	PP	PG	PE	PP		
34	30	4	1	10	6	3	6	29	46

El once



Entrenador: Matías Martínez.
Máximas goleadoras: Sandra y Buitrago (5 goles).

La historia

Los datos

Temporadas en 2ª Federación: 2
Temporadas en 1ª Nacional/3ª Federación: 17
Temporadas en Liga Regional: 6

Últimas temporadas

2008/09	Reg.	1º
2009/10	1ª Nac.	5º
2010/11	1ª Nac.	3º
2011/12	1ª Nac.	3º
2012/13	1ª Nac.	3º
2013/14	1ª Nac.	5º
2014/15	1ª Nac.	3º
2015/16	1ª Nac.	6º
2016/17	1ª Nac.	10º
2017/18	1ª Nac.	12º
2018/19	Reg.	1º
2019/20	1ª Nac.	5º
2020/21	1ª Nac.	4º
2021/22	1ª Nac.	3º
2022/23	2ª Fed.	11º



Fútbol Femenino

LA SOLANA

Quesos La Casota

Entrenador:

Manuel Fernández

Dirección: Guardia Civil, 3
Localidad: La Solana (Ciudad Real)

Teléfono: 647 475 544
Web: <https://fflasolana.es/>
E-mail: davidpeinado13@gmail.com
Twitter: @fflasolana

Estadio: La Moheda
Superficie: Césped natural

Fundación: 2002
Equipación: Camiseta y pantalón amarillos.

Presidente: David Manuel Peinado López-Isidra

Trayectoria:

2014-2015 Pozoalbense (Andaluz
Femenina)
2015-2017 Pedroche (3ª Andaluza y
2ª Andaluza)
2018-2021 Pozoalbense (2ª Fem.)
2021-2022 Santa Teresa (2ª Fem.)
2022-2023 Pozoalbense (2ª Federa-
ción Femenina)
2023-... FF La Solana (2ª Fed. Fem.)

El cordobés Manuel Fernández llega a La Solana desde el Pozoalbense de Pozoblanco con experiencia, sobre todo en Andalucía, tanto en equipos masculinos como femeninos.

Una fase de ascenso a Nacional Femenina.

Un ascenso a 1ª Andaluza.

Un ascenso a 2ª Andaluza.

La buena segunda mitad de temporada 2022/23 del FF La Solana parecía que no había servido para nada al acabar con el descenso de categoría. Sin embargo, el ser el mejor de los descendidos sí que sirvió para que el club acabara ocupando la vacante generada por la renuncia del Betis 'B'. Así, las solaneras seguirán en Segunda Federación, y lo harán con un cambio importante, ya que David Peinado deja de ser primer entrenador para centrarse en la presidencia. Con una plantilla de nuevo corta, el objetivo vuelve a ser la permanencia.

P	Norma Méndez Ruiz	NORMA	16-10-1987	Terrassa (Barcelona)	5ª temporada
P	Paula Esteban Ortega	PAULA	10-4-2001	Santurtzi (Bizkaia)	Athletic Club 'B'
D	Ana Isabel Hilario Serrano	ANA HILARIO	9-7-1999	Cinco Casas (Ciudad Real)	8ª temporada
D	Azahara Pilar Bonillo Alcolea	AZAHARA	21-9-2006	Socuéllamos (Ciudad Real)	2ª temporada
D	Brenda Kamille Lisicki	BRENNDA	29-1-1997	Curitiba (Brasil)	CD Pozoalbense
D	Neus Bestard Noguera	NEUS	14-4-2004	Binissalem (Baleares)	Atlético Baleares
D	Esther Pascual Cerdán	ESTHER	25-4-2003	Viator (Almería)	CD Parquesol
D	Mireia Hinojal Vaquero	MIREIA	20-5-2002	Madrid	CD Monte Soccer F.
D	Mónica Barreiro Ruiz	MÓNICA	11-3-2000	Santander (Cantabria)	CD Monte Soccer F.
M	Lucía Soriano Marín	LUCÍA	1-5-1999	Valencia	2ª temporada
M	Lucía Lorenzo Sánchez	LORENZO	26-11-2002	Getafe (Madrid)	Olímpico Madrid
M	Nerea Pérez Barbero	NEREA	4-7-2001	Madrid	Olímpico Madrid
M	Lidia Rayo García	LIDIA	19-6-2004	Utrera (Sevilla)	Sevilla FC 'B'
M	Ami Mori	AMI	2-10-2003	(Japón)	Madrid CFF 'C'
A	María Belén Potassa	POTASSA	12-12-1988	Cañada Rosquín (Argentina)	2ª temporada
A	Gabrielle Leonie Ngaska	NSOM	14-4-1988	Yaoundé (Camerún)	5ª tempor. (2ª consec.)
A	Olga Kalamba Tshilombo	OLGA	24-4-2002	Lubumbashi (RD Congo)	Dudullu SK [Turquía]

F.F. LA SOLANA QUESOS LA CASOTA

El once



Temporada anterior

Categoría: Segunda Federación Femenina G.2.
Puesto: 13º (descenso a Tercera Federación; res-pescadas por la renuncia del Real Betis 'B').

Los datos

Pts	PJ	Casa			Fuera			GF	GC
		PG	PE	PP	PG	PE	PP		
26	30	5	2	8	2	3	10	20	40

El once



Entrenador: David Peinado.
Máxima goleadora: Nsom (4 goles).

La historia

Los datos

Temporadas en 2ª División/1ª Federación: 2
Temporadas en 2ª Federación: 2
Temporadas en 1ª Nacional/3ª Federación: 13
Temporadas en Liga Regional: 5

Últimas temporadas

2008/09	1ª Nacional	7º
2009/10	1ª Nacional	8º
2010/11	1ª Nacional	5º
2011/12	1ª Nacional	7º
2012/13	1ª Nacional	6º
2013/14	1ª Nacional	2º
2014/15	1ª Nacional	6º
2015/16	1ª Nacional	5º
2016/17	1ª Nacional	4º
2017/18	1ª Nacional	11º
2018/19	1ª Nacional	10º
2019/20	1ª Nacional	1º
2020/21	2ª	11º
2021/22	2ª	13º
2022/23	2ª Fed.	13º

MÁS CASTELLANO-MANCHEGAS

Primera División (Liga F)

Levante U.D.	A	Alba Redondo Ferrer	ALBA REDONDO	27-8-1996	Albacete
Atlético de Madrid	A	Sheila García Gómez	SHEILA	15-3-1997	Yunquera de Henares (Gu.)
Sevilla F.C.	P	Yolanda Aguirre Gutiérrez	YOLI	23-10-1998	Daimiel (Ciudad Real)
Valencia C.F.	A	Marina Martí Serna	MARTÍ	24-8-1996	Albacete
Real Betis Balompié	M	Mª de los Ángeles Carrión Egido	LELES	22-2-1997	Alpera (Albacete)
Villarreal C.F.	P	Elena de Toro Aldaria	ELENA DE TORO	31-1-1997	Bolaños de Cva. (C. Real)
Granada C.F.	D	Esther Martín-Pozuelo Aranda	ESTHER	8-10-1998	Daimiel (Ciudad Real)
Granada C.F.	D	Isabel Álvarez Tenorio	ISA	12-6-1999	Fuensalida (Toledo)
Granada C.F.	A	Laura Requena Sánchez	LAURI	25-5-1990	Caudete (Albacete)

Primera Federación

Alhama C.F.	A	Miriam Rodríguez González	KUKI	18-11-1994	Talavera de la Reina (Tol.)
Deportivo de La Coruña	P	Yohana Gómez Camino	YOHANA	20-1-1994	S. Pablo de los Montes (Tol.)
C.P. Cacereño	M	Sara Rubio Sánchez	SARA	30-6-1998	Talavera de la Reina (Tol.)
Madrid C.F.F. 'B'	M	Laura Aguado Segovia	LAURA	4-12-2002	Toledo

Segunda Federación Grupo 1

Rayo Vallecano	M	Mónica Braojos Pérez	MÓNICA	17-1-1998	Toledo
Real Madrid C.F. 'B'	M	Alicia de la Cuerda García-Calvo	ALICIA	19-2-2004	Argés (Toledo)
Real Madrid C.F. 'B'	A	Beatriz Vélez Ortiz	BEA	27-3-2004	Vva. de los Infantes (C.R.)
Zaragoza C.F.F.	A	Andrea López Núñez	ANDREA	17-3-2001	Guadalajara
Atlético de Madrid 'C'	M	Zaira Diestro Merino	ZAIRA	19-12-2005	Toledo

Segunda Federación Grupo 2

C.D. Femarguín G.C.	M	Raquel Martín Martín	RAQUEL	8-3-2003	Toledo
Real Unión de Tenerife	A	Raquel María Candelas Torrijos	RAQUEL	17-3-1995	La Solana (Ciudad Real)

3ª FEDERACIÓN FEMENINA



CD ALBA FUNDACION FEMENINO

CLUB DEPORTIVO ALBA FUNDACIÓN FEMENINO 'B'

Localidad: Albacete
Estadio: Ciudad Deportiva Andrés Iniesta (Césped artificial)
Comienza a competir: 2003 (como Fundación Albacete 'B')
Equipación: Camiseta y pantalón blancos.
Temporadas en 1ª Nacional/3ª Federación: 6
Temporadas en Liga Regional: 15
Temporada anterior: 11º
Presidente: Georges David Kabchi
Entrenador: Iván Mateo (Nuevo)



DÍNAMO GUADALAJARA

Localidad: Guadalajara
Estadio: Jerónimo de la Morena (Césped artificial)
Comienza a competir: 2011
Equipación: Camiseta verdinegra, pantalón negro.
Temporadas en 1ª Nacional/3ª Federación: 11
Temporadas en Liga Regional: 2
Temporada anterior: 12º
Presidente: Carlos Sanz
Entrenador: Joaquín Yagüe (Nuevo)



ESCUELA MUNICIPAL FÉMINAS FUENSALIDA

Localidad: Fuensalida (Toledo)
Estadio: Alejandro González (Césped artificial)
Comienza a competir: 2013
Equipación: Camiseta rosa, pantalón negro.
Temporadas en 1ª Nacional/3ª Federación: 3
Temporadas en Preferente: 1
Temporada anterior: 1º en Liga Regional Preferente
Presidente: Zara Díaz-Sánchez
Entrenador: Claudio Expósito (Temporada anterior)

LIGA UCLM

AUTONÓMICA PREFERENTE FEMENINA



DAIMIEL FÚTBOL FEMENINO

Localidad: Daimiel (Ciudad Real)
Estadio: Nuestra Señora del Carmen (Césped artificial)
Fundación: 2020
Equipación: Camiseta y pantalón negros.
Temporadas en 1ª Nacional: 1
Temporadas en Preferente: 1
Temporada anterior: 14º en 1ª Nacional Grupo 4
Presidenta: Antonia Espinar
Entrenador: Javier Muñoz (Temporada anterior)



CLUB DEPORTIVO GUADALAJARA

Localidad: Guadalajara
Estadio: Fuente de la Niña (Césped artificial)
Comienza a competir: 2021 en la etapa actual. También lo hizo entre 2012 y 2013.
Equipación: Camiseta morada, pantalón blanco.
Temporadas en 1ª Nacional: 0
Temporadas en Preferente: 2
Temporada anterior: 2º
Presidente: Carlos Ávila
Entrenador: Alberto Mendoza (Temporada anterior)



CLUB DEPORTIVO TOLEDO

Localidad: Toledo
Estadio: Paulino Lorenzo (Césped artificial)
Comienza a competir: 2019
Equipación: Camiseta verde, pantalón blanco.
Temporadas en 1ª Nacional: 1
Temporadas en Preferente: 2
Temporada anterior: 3º
Presidente: Joaquín Sánchez-Garrido
Entrenador: Santiago García (Nuevo)



UNIÓN DEPORTIVA RACING DE ALCÁZAR

Localidad: Alcázar de San Juan (Ciudad Real)
Estadio: Manuel Delgado Meco (Césped artificial)
Fundación: 2016
Equipación: Camiseta rojiblanca, pantalón rojo.
Temporadas en 1ª Nacional: 0
Temporadas en Preferente: 2
Temporada anterior: 4º
Presidente: Luis Tejado
Entrenador: Mario Muñoz (Temporada anterior)



CLUB DEPORTIVO ALBA FUNDACIÓN FEMENINO 'C'

Localidad: Albacete
Estadio: Ciudad Deportiva Andrés Iniesta (Césped artificial)
Comienza a competir: 2018
Equipación: Camiseta y pantalón blancos.
Temporadas en 1ª Nacional: 0
Temporadas en Preferente: 2
Temporada anterior: 5º
Presidente: Georges David Kabchi
Entrenador: Álex Sánchez (Nuevo)



CLUB DEPORTIVO iSPORT

Localidad: Albacete
Estadio: José Copete (Césped artificial)
Fundación: 2021
Equipación: Camiseta y pantalón azules.
Temporadas en 1ª Nacional: 0
Temporadas en Preferente: 2
Temporada anterior: 6º
Presidente: Sergio Castillo
Entrenador: Sergio Castillo (Temporada anterior)



ORGACEÑO CLUB DE FÚTBOL

Localidad: Orgaz (Toledo)
Estadio: El Socorro (Césped artificial)
Comienza a competir: 2020
Equipación: Camiseta rojiblanca, pantalón azul.
Temporadas en 1ª Nacional: 0
Temporadas en Preferente: 2
Temporada anterior: 7º
Presidente: Lorenzo Delgado
Entrenador: Armando García (Temporada anterior)



CALVO SOTELO PUERTOLLANO CLUB DE FÚTBOL

Localidad: Puertollano (Ciudad Real)
Estadio: Anexo al Francisco Sánchez Menor (Césped artificial)
Comienza a competir: 2018
Equipación: Camiseta y pantalón azules.
Temporadas en 1ª Nacional: 0
Temporadas en Preferente: 2
Temporada anterior: 8º
Presidente: Máximo Sáez
Entrenador: Eugenio Calle (Temporada anterior)



CLUB DEPORTIVO CAZALEGAS-ÉBORA FORMACIÓN

Localidad: Cazalegas (Toledo)
Estadio: Ciudad Deportiva Ébora Formación (Césped artificial)
Comienza a competir: 2023 tras fusión con el CF Élite Talavera
Equipación: Camiseta naranja, pantalón blanco.
Temporadas en 1ª Nacional: 0
Temporadas en Preferente: 1
Temporada anterior: 9º (CF Élite Talavera)
Presidente: Iván Fernández
Entrenador: Luis Quintas (Nuevo)



UNIÓN BALOMPÉDICA CONQUENSE

Localidad: Cuenca
Estadio: Obispo Laplana (Césped artificial)
Comienza a competir: 2019 en la etapa actual. También lo hizo entre 2003 y 2009.
Equipación: Camiseta blanca, pantalón negro.
Temporadas en 1ª Nacional: 0
Temporadas en Preferente: 2
Temporada anterior: 10º
Presidente: Junta Gestora (portavoz: Alberto Asensi).
Entrenadora: Irene Palomo (Nueva)



CLUB DEPORTIVO UNIÓN TOMELLOSO FEMENINO

Localidad: Tomelloso (Ciudad Real)
Estadio: Paco Gálvez (Césped artificial)
Comienza a competir: 2019
Equipación: Camiseta y pantalón blancos
Temporadas en 1ª Nacional: 0
Temporadas en Preferente: 2
Temporada anterior: 11º
Presidenta: Ana Isabel Palacios
Entrenador: Jesús Fernández "Sinoé" (Temporada anterior)



ESCUELA DE FÚTBOL BASE JESÚS DE LA OSSA

Localidad: Tarancón (Cuenca)
Estadio: San Isidro (Césped artificial)
Comienza a competir: 2020
Equipación: Camiseta blanquiazul, pantalón azul.
Temporadas en 1ª Nacional: 0
Temporadas en Preferente: 1
Temporada anterior: 1º en Liga Regional Grupo 1
Presidente: Jesús M. Gabaldón
Entrenador: Jaime de los Ríos (Nuevo)



CLUB DEPORTIVO CEDILLO DEL CONDADO

Localidad: Cedillo del Condado (Toledo)
Estadio: Complejo Cidello (Césped artificial)
Comienza a competir: 2021
Equipación: Camiseta y pantalón azules.
Temporadas en 1ª Nacional: 0
Temporadas en Preferente: 1
Temporada anterior: 1º en Liga Regional Grupo 2
Presidente: Melquiades Aguado
Entrenador: Alejo Minaya (Temporada anterior)



CLUB DEPORTIVO ILLESCAS

Localidad: Illescas (Toledo)
Estadio: Municipal (Césped artificial)
Fundación: 2023 tras fusión con el CD Illescas Fútbol Base
Equipación: Camiseta y pantalón blancos.
Temporadas en 1ª Nacional: 0
Temporadas en Liga Regional: 1
Temporada anterior: 2º en Liga Regional Grupo 2
Presidente: Sergio Fraga
Entrenador: Rubén Montoya (Nuevo)

PRIMERA AUTONÓMICA FEMENINA

Grupo 1
Hellín C.F.
C.F.F. Albacete 'B'
C.D. Motilla Femenino
C.D. Alba Fundación Fem. 'D'
F.F. La Solana 'B'
C.D. iSport 'B'
C.D. Olímpico Villarrobledo
Cristo de la Vega C.F.
La Roda C.F. Femenino
C.D. iSport 'B'
C.D. Alba Fundación Fem. 'E'
C.D. Unión Tomelloso Fem. 'B'

Grupo 2
C.D. Independiente Alcázar
C.D. Migelturreño Féminas
Villarrubia C.F.
C.F. Talavera de la Reina
Daimiel F.F. 'B'
E.M. Féminas Fuensalida 'B'
C.D. Ancla Gerindote
U.D. Santa Bárbara
C.D. E.F.F.B. Ciudad Real
C.D. Bolañego
C.D. Quijote
C.D. Cazalegas-Ébora For. 'B'

Grupo 3
E.D. River Plate Seseña
C.D. Guadalajara 'B'
Dínamo Guadalajara 'B'
Sporting Cabanillas
U.B. Conquense 'B'
C.D. Atlético Guadalajara
C.D. Salesianos Guadalajara
C.D. Pozo de las Nieves
Rayo Arriacense
C.F. Féminas de Yuncos
E.F. Odelot Toletum
Dínamo Guadalajara 'C'

PALMARÉS REGIONAL FEMENINO

TEMP.	CAMPEÓN	SUBCAMPEÓN
1997/98	C.D. Migelturreño	C.D. Independiente Alcázar
1998/99	C.D. Migelturreño	U.D. Santa Cruz
1999/00	C.D. Migelturreño	U.D. Santa Cruz
2000/01	C.E.M.F. Guadalajara	C.F.F. Albacete
2001/02	C.F.F. Albacete	Fundación Albacete
2002/03	Fundación Albacete	F.F. La Solana
2003/04	C.F.F. Albacete	C.D. Migelturreño
2004/05	C.D. Migelturreño	U.D. Talavera
2005/06	F.F. La Solana	U.B. Conquense
2006/07	C.E.M.F. Guadalajara	U.D. Talavera
2007/08	F.F. La Solana	U.D. Talavera
2008/09	C.F.F. Albacete	U.B. Conquense
2009/10	Atlético Altobuey	Fundación Guadalajara
2010/11	Talavera Atlético	C.D. Bargas
2011/12	TNT Daimiel C.F.	Dínamo Guadalajara
2012/13	C.D. Pozo de las Nieves	C.D. Migelturreño Féminas
2013/14	Daimiel Racing Club	C.D. Independiente Alcázar
2014/15	C.D. Al Basit	C.D. Guadamur Femenino
2015/16	C.D. Guadamur Femenino	Daimiel Racing Club
2016/17	E.M.F. Fuensalida	Daimiel Racing Club
2017/18	Fundación Albacete 'B'	E.F.D. Quintanar del Rey
2018/19	C.F.F. Albacete	Daimiel Racing Club
2019/20	E.M.F. Fuensalida	C.D. Toledo
2020/21	C.D. Toledo	F.F. La Solana 'B'
2021/22	Dínamo Guadalajara	Daimiel F.F.
2022/23	E.M.F. Fuensalida	C.D. Guadalajara

El palmarés se refiere a la máxima categoría regional femenina: la Liga Regional Femenina hasta la temporada 2021/22, y a la Preferente Femenina desde la 2022/23. En **negrita** los equipos que ascendieron a categoría nacional.

www.guiafutbolclm.net

