

GUÍA DEL FÚTBOL

DE

CASTILLA-LA

MANCHA

2022/23

guiafutbolclm.net

GUÍA DEL FÚTBOL DE CASTILLA-LA MANCHA 2022/23

Este trabajo se ha confeccionado entre agosto y noviembre de 2022 por Jesús Gallardo Casero.

Fuentes de información: lapreferente.com, ffcmm.es, bdfutbol.com, futbolme.com, El Deporte Conquense, txapeldunak.com, besoccer.com, webs y perfiles oficiales de equipos y otros. Agradecimientos especiales a Juan Pablo Fernández-Tejero (FFCM), Eduardo Gómez (La Tribuna de Ciudad Real) y Jesús Turel por sus contribuciones.

Los comentarios y textos son originales del autor del trabajo.

La autoría de las fotos es de Jesús Gallardo Ortiz, salvo en aquellas en las que figura un autor distinto. En cualquier caso, todas han sido obtenidas mediante la autorización correspondiente y no deberán ser reproducidas de nuevo sin previo permiso.

Los escudos de los equipos han sido obtenidos de www.ffcm.es o de las webs y perfiles oficiales de los equipos.

LEYENDA Y OTRAS ACLARACIONES

- Los años de fundación y datos de participación se refieren a los clubes actuales. En algunos casos existen clubes anteriores a los actuales con el mismo nombre pero distinto número de club, cuyos datos no han sido agregados.
- En los datos de participación en categorías, se incluye la actual (2022/23).
- La categoría ahora denominada "Tercera División Federación" se ha considerado como la misma que la Tercera División disputada hasta 2021, dado que el nombre es el mismo y la estructura de la misma también. En los históricos se ha dividido el número de temporadas en la que esta categoría era el 3º nivel nacional (hasta 1977), el 4º (entre 1977 y 2021) y el 5º (desde 2021).
- En las listas de temporadas y trayectorias de entrenadores, la 1ª Autonómica en la época en la cual era la categoría justo por debajo de Tercera figura siempre como "Preferente".
- Los datos de participación en "Preferente o equivalente" se refieren a participación en la categoría inmediatamente inferior a 3ª, en sus distintas denominaciones.
- Las plantillas corresponden a su estado a 3 de noviembre de 2022. En algunos casos se incluyen jugadores a caballo entre el primer equipo y el filial o juvenil, jugadores que en ese momento no tenían ficha o jugadores con ficha pero que no están en ese momento con el equipo por algún motivo.
- En las plantillas, los jugadores marcados con 'P' son porteros, la 'D' corresponde a defensas, la 'M' a centrocampistas (medios) y la 'A' a delanteros (atacantes).
- Las tablas de plantillas tienen las siguientes columnas: posición, nombre completo, nombre futbolístico, fecha de nacimiento, localidad de origen y equipo de procedencia.
- La *localidad de origen* no es necesariamente la localidad de nacimiento del jugador. Se ha intentado reflejar la localidad en la cual se ha criado el jugador, que suele coincidir con la localidad de residencia de los padres en el momento del nacimiento. En ocasiones jugadores residentes desde pequeños en localidades pequeñas figuran como nacidos en localidades grandes cercanas, lo cual hemos entendido que *falsea* el dato, y por ese motivo no se ha buscado siempre la localidad de nacimiento.
- Las tablas de *últimas temporadas* tienen las siguientes columnas: temporada, categoría (ver la aclaración anterior) y puesto.
- Las tablas de la sección *Más castellano-manchegos/as* tienen las siguientes columnas: equipo actual, posición, nombre completo, nombre futbolístico, fecha de nacimiento y localidad de origen.

ÍNDICE

- [5.– Comentario de presentación](#)
- [5.– Comentario Segunda y Segunda 'B'](#)
- [6.– Albacete Balompié](#)
- [8.– C.F. Talavera de la Reina](#)
- [10.– Yugo U.D. Socuéllamos](#)
- [12.– C.D. Guadalajara](#)
- [14.– Más castellano-manchegos](#)
- [16.– Sistemas de competición](#)
- [17.– Comentario Tercera División](#)
- [18.– C.D. Marchamalo](#)
- [20.– Calvo Sotelo Puertollano C.F.](#)
- [22.– C.D. Toledo](#)
- [24.– C.D. Quintanar del Rey](#)
- [26.– C.D. Illescas](#)
- [28.– C.P. Villarrobledo](#)
- [30.– C.D. Torrijos](#)
- [32.– U.B. Conquense](#)
- [34.– Formac Villarrubia C.F.](#)
- [36.– C.D. Azuqueca](#)
- [38.– C.D. Manchego Ciudad Real](#)
- [40.– C.D. Tarancón](#)
- [42.– C.D. Fibritel Villacañas](#)
- [44.– C.F. Talavera de la Reina 'B'](#)
- [46.– C.F. La Solana](#)
- [48.– C.D. Atlético Tomelloso](#)
- [50.– Árbitros de Castilla-La Mancha](#)
- [52.– Palmarés Tercera División](#)
- [53.– 1ª Autonómica Preferente Grupo 1](#)
- [57.– 1ª Autonómica Preferente Grupo 2](#)
- [61.– Palmarés Preferente](#)
- [62.– 1ª Autonómica](#)
- [64.– 2ª Autonómica](#)
- [65.– Resumen temporada 2021/22](#)
- [66.– Juveniles](#)
- [67.– Comentario categorías femeninas](#)
- [68.– C.D. Alba Fundación Femenino](#)
- [70.– F.F. La Solana](#)
- [72.– C.F.F. Albacete](#)
- [74.– Más castellano-manchegas](#)
- [75.– 1ª Nacional Femenina](#)
- [76.– Liga Regional Preferente Femenina](#)
- [79.– Liga Regional Femenina y palmarés](#)

www.guiafutbolclm.net

Y en Twitter:

@guiafutbolclm

COMENTARIO

Un año más (y ya van 15, hay que ver) encaramos el inicio de una nueva temporada desde la Guía del Fútbol de Castilla-La Mancha. Parece que ya lo haremos desde una situación aparentemente de normalidad, dejando atrás los partidos a puerta cerrada, los aforos limitados, las mascarillas, las fotos de alineaciones con separación... En fin, todo lo que ha marcado el fútbol modesto durante algo más de dos años. El panorama, eso sí, es distinto al que teníamos en 2019: ya no existe la Segunda 'B' y ahora tenemos en su lugar dos categorías, la Primera y Segunda Federación, que ahora tienen un nombre más afinado después de que no nos pusiéramos de acuerdo en cómo decir "RFEF" en voz alta. Eso en el ámbito masculino, que en el femenino también sigue creciendo el número de categorías nacionales (en pocos años se ha pasado de 2 a 4).

El nuevo escenario deja también un curioso panorama de clubes en busca de la profesionalización. El CF Talavera de la Reina se ha convertido en la cuarta Sociedad Anónima Deportiva de la región (tras Albacete Balompié, CD Toledo y CD Guadalajara), pero hay muchos aspirantes para seguir engordando esa lista: Manchego, Conquense, Torrijos... Paradójico también justo cuando la nueva legislación no va a obligar ser SAD para llegar al fútbol profesional, y en paralelo proyectos de fútbol popular van escalando categorías, con el Unionistas de Salamanca como bandera de dicho movimiento. Sin embargo, todavía muchos clubes ven en la SAD la única manera de crecer, además de la manera de eliminar deudas del pasado (algo que ya se ha visto que no suele luego ser así). Si a eso le unimos que ahora incluso en Tercera se empieza a ver una cantidad importante de jugadores con ficha profesional (algo impensable hace 4 o 5 años), uno solo puede desear que los clubes realmente hayan aprendido de la economía de guerra de la pandemia y que no estemos caminando hacia una nueva burbuja que pueda dejar cadáveres en el camino, como ocurrió cuando entre 2015 y 2016 dejaron de competir clubes tan históricos como Puertollano, Tomelloso, Hellín Deportivo y Gimnástico de Alcázar.

Jesús Gallardo Casero

LIGA SMARTBANK Y PRIMERA Y SEGUNDA FEDERACIÓN

Hasta el mismo momento de empezar las competiciones no hemos llegado a conocer al 100% en qué categorías de las principales ligas nacionales íbamos a tener representación castellanomanchega. El culebrón del DUX Internacional de Madrid, club que durante buena parte del verano se veía que no iba a salir a competir, vio como el CF Talavera de la Reina tuvo que aplazar su primera jornada de liga en Segunda Federación para acto seguido pasar a ser equipo de Primera Federación. Eso ha dejado un panorama con un equipo en Segunda División (Albacete Balompié), otro en Primera Federación (CF Talavera de la Reina) y dos en Segunda Federación (UD Socuéllamos y Deportivo Guadalajara).

El fútbol profesional vuelve a Castilla-La Mancha, una vez más, de la mano del Albacete Balompié. El épico ascenso conseguido en Riazor deja de nuevo al Alba en el segundo escalón del fútbol nacional. Con nuevo místico y una plantilla bastante cambiada, se presenta la ocasión de volver a asentar al club en la élite.

En Primera Federación, el reto para el CF Talavera de la Reina es mayúsculo. Con una plantilla nueva al 100%, y que estaba pensada para una categoría inferior, mantenerse en Primera Federación requerirá de un esfuerzo ímprobo. Ya han empezado a llegar refuerzos en el mercado de jugadores libres, como han sido los veteranos Biel Ribas y Josete, pero todo indica que el mercado de invierno será caliente en la Ciudad de la Cerámica.

Y en Segunda Federación, el Socuéllamos, que se mantuvo, y el recién ascendido Guadalajara defenderán el honor de la región, esta vez en un grupo con mayoría de madrileños y extremeños, pero con la particularidad de que habrá un andaluz (Estepona) y un catalán (Cerdanyola) que se encuentran *fuera de sitio* al haber ocupado plazas vacantes por diversos motivos: el Estepona compró la plaza del desaparecido Extremadura UD, mientras que el Cerdanyola fue repescado por el efecto rebote del DUX Internacional. *Socu* y *Depor* partirán con el objetivo de la permanencia, buscando que la categoría no sea una escabechina para los equipos de la región como el año pasado, en que tres de los nuestros (Marchamalo, Calvo Sotelo y Toledo) acabaron por descender.



ALBACETE BALOMPIÉ

Entrenador:
Rubén Albés

Dirección: Av. España, s/n (Ciudad Dep. A. Iniesta)
Localidad: Albacete

Teléfono: 967 521 100
Web: <http://www.albacetebalompie.es/>
E-mail: notificaciones@albacetebalompie.com
Twitter: @AlbaceteBPSAD

Estadio: Carlos Belmonte
Superficie: Césped natural

Fundación: 1940
Equipación: Camiseta y pantalón blancos.

Presidente: Georges David Kabchi Zakia

Trayectoria:

2010-2012 Burjassot CF (3ª y Pref.)
2013-2014 Novelda CF (3ª)
2014-2015 CD Eldense (2ªB)
2015-2016 Real Valladolid 'B' (2ªB)
2016-2017 Real Valladolid 'B' (2ªB)
2017-2019 Celta de Vigo 'B' (2ªB)
2019-2020 UCAM Murcia (2ªB)
2019-2020 Hermannstadt (1ª Rumanía)
2020-2022 Lugo (2ª)
2022-... Albacete (2ª)

De Rubén a Rubén. De gallego a gallego. Albés y De la Barrera, a quien sustituye, incluso comparten edad. El coruñés salió de una manera extraña tras el ascenso y el vigués es el nuevo míster.

Una fase de ascenso a 2ª.

La temporada 21/22 fue de altibajos para el Alba: tras mucho tiempo en cabeza de su grupo en 1ª Federación, un final flojo de liga regular le privó del ascenso directo y cundió el desánimo. Pero entonces llegó el *Riazorazo*, con el épico ascenso en A Coruña. Ahora, de vuelta en Segunda División, el club buscará asentarse de nuevo en el fútbol profesional y olvidar los apuros de antaño. La plantilla se ha renovado en un 50%, destacando refuerzos como el regreso de Maikel, héroe de la permanencia de 2020, y Álvaro y Juanma, exBurgos.

P	Bernabé Barragán Maestre	BERNABÉ	18-2-1993	Los Palacios y Villafr. (Sev.)	3ª temporada
P	Diego Altube Suárez	ALTUBE	22-2-2000	Alcalá de Henares (Madrid)	CF Fuenlabrada
D	Javier Jiménez García	JAVI JIMÉNEZ	11-3-1997	Aldaia (Valencia)	3ª temporada
D	Flavien Enzo Thiedort Boyomo	BOYOMO	7-10-2001	Toulouse (Francia)	3ª temporada
D	Diego Johannesson Pando	JOHANESSON	3-10-1993	Villaviciosa (Asturias)	2ª temporada
D	Mohammed Djetei Camara	DJETEI	18-8-1994	Yaoundé (Camerún)	2ª temporada
D	Julio Alonso Sosa	JULIO ALONSO	14-12-1998	Terrassa (Barcelona)	2ª temporada
D	Emmanuel Amoh Attipoe	EMMANUEL	22-6-2000	Accra (Ghana)	2ª temporada
D	Juan María Alcedo Serrano	JUAN MARÍA	5-2-2001	Rota (Cádiz)	Sevilla Atlético
D	Álvaro Rodríguez Pérez	ÁLVARO	22-7-1994	Leganés (Madrid)	Burgos CF
D	Antonio Cristian Glauder García	GLAUDER	18-10-1995	Algeciras (Cádiz)	SD Eibar
M	Sergi Maestre García	SERGI MAESTRE	18-11-1990	Barcelona	2ª temporada
M	Francisco Javier Álvarez Rodríguez	FRAN ÁLVAREZ	21-1-1998	Socovos (Albacete)	2ª temporada
M	Rubén Martínez Granja	RUBÉN MARTÍNEZ	8-12-1989	Mahón (Baleares)	2ª temporada
M	Andy A. Kawayá Kinghi Mwana Mufula	KAWAYA	23-8-1996	Bruselas (Bélgica)	2ª temporada
M	Ricardo Rodríguez Gil Carcedo	RIKI	25-9-1997	Oviedo (Asturias)	2ª temporada
M	Maikel Mesa Piñero	MAIKEL MESA	4-6-1991	S.C. de La Laguna (Tener.)	UD Las Palmas (2ª t.)
M	Tomás M. Lemos Reymão Nogueira	REYMAO	14-7-1998	Lisboa (Portugal)	Boavista FC [Port.]
M	Lander Olaetxea Ibaibarriaga	OLAETXEA	12-4-1993	Abadiño (Bizkaia)	SD Amorebieta
M	Juan Antonio Ros Martínez	ROS	15-3-1996	Cartagena (Murcia)	CD Lugo
M	Javier Martínez Calvo	JAVI MARTÍNEZ	22-12-1999	Ólvega (Soria)	Club Atco. Osasuna
A	Manuel Fuster Lázaro	MANU FUSTER	22-10-1997	Valencia	4ª temporada
A	Daniel González Flores	DANI GONZÁLEZ	18-3-2002	Albacete	Atlético Albacete
A	Jonathan Dubasin	DUBASIN	2-2-2000	La Seu d'Urgell (Lleida)	UD Logroñés
A	Juan Manuel García García	JUANMA	20-2-1993	S.José de la Rinconada (Sev.)	Burgos CF
A	Higinio Marín Escavy	HIGINIO	19-10-1993	Calasparra (Murcia)	Ludogorets [Bulgar.]

El once



Jugadores destacados

Djetei

El central camerunés, que llegó el año pasado procedente del Córdoba, se ha erigido en líder de la zaga albaceteña formando una sólida pareja de centrales junto al francés Boyomo.

Álvaro

Nada más llegar a la capital albaceteña, Álvaro ha causado sensación y se ha erigido en uno de los favoritos de la afición. El lateral ha llegado tarde a la élite, pero lo ha hecho a lo grande.

Juanma

Uno de los jugadores que deberá ser protagonista esta temporada en el ataque del Alba es Juanma García, jugador que salió de la cantera del Betis y ha jugado en Badajoz, Marbella y Burgos.

La historia

Los datos

Temporadas en 1ª: 7
 Temporadas en 2ª: 25
 Temporadas en 1ª Federación: 1
 Temporadas en 2ªB: 11
 Temporadas en 3ª: 29 (24 como 3º nivel, 5 como 4º)

Últimas temporadas

2007/08	2ª	12º
2008/09	2ª	15º
2009/10	2ª	15º
2010/11	2ª	22º
2011/12	2ª 'B'	4º
2012/13	2ª 'B'	3º
2013/14	2ª 'B'	1º
2014/15	2ª	14º
2015/16	2ª	21º
2016/17	2ª 'B'	1º
2017/18	2ª	17º
2018/19	2ª	4º
2019/20	2ª	16º
2020/21	2ª	22º
2012/22	1ª Fed.	3º



Club de Fútbol

TALAVERA DE LA REINA

Dirección: Felipe Sanz, 2
Localidad: Talavera de la Reina (Toledo)

Teléfono: 925 590 673
Web: <https://www.clubdefutboltalavera.com/>
E-mail: cftalaveradelareina@hotmail.com
Twitter: @CFTalavera

Estadio: El Prado
Superficie: Césped natural

Fundación: 2011 (por la fusión del CD San Prudencio y el Real Talavera CD).
Equipación: Camiseta blanquiazul, pantalón azul.

Presidente: Josué Blázquez Coletto

Entrenador: Pedro Díaz

Trayectoria:

2019-2021 CF Talavera Juvenil
(Liga Nac. y Div. Honor)
2021-... CF Talavera 'B' (Pref. y 3ª)

Un ascenso a Tercera con el CF Talavera 'B'.

Un ascenso a División de Honor con el CF Talavera Juvenil.

Tras el cese de Rubén Gala, que no ha sido entendido por parte de la afición, ha subido al primer equipo Pedro Díaz, leyenda del fútbol talaverano y que viene de lograr éxitos en la cantera.

Convulso verano para el CF Talavera, aunque por causas externas al club y con un principio final feliz. Tras el descenso del verano pasado a 2ª RFEF, el club se ve ahora de nuevo en la tercera categoría nacional al haber ocupado la vacante del DUX Internacional, que no pudo salir a competir. El reto por tanto es mayúsculo para los talaveranos, ya transformados en SAD: ser competitivos en 1ª RFEF con un equipo pensado para una categoría inferior. Se espera, claro, que vayan llegando refuerzos, y el mercado de invierno será clave.

P	Javier Rabanillo Rodríguez	RABANILLO	21-10-1995	Gijón (Asturias)	Sestao River
P	Jon Villanueva Gómez	VILLANUEVA	6-3-1990	Barakaldo (Bizkaia)	Zamora CF
P	Gabriel Ribas Ródenas	BIEL RIBAS	2-12-1985	Palma (Baleares)	UCAM Murcia
D	Daniel Ramos Cruz	DANI RAMOS	11-9-1994	Madrid	Unión Adarve
D	Álvaro Mayorga Eraña	MAYORGA	23-5-1999	Madrid	Unión Adarve
D	Borja Vicent Garcés	BORJA VICENT	21-8-1994	Les Alqueries (Castellón)	CD Numancia
D	Carlos Parra Arauzo	CARLOS PARRA	18-2-1996	Madrid	Zamora CF
D	Ander Gayoso Reina	GAYOSO	20-7-1993	Ermua (Bizkaia)	CP Cacereño
D	David Morante Bernal	MORANTE	11-1-2000	Salamanca	Palencia Cristo Atco.
D	Miguel Ángel Brau Blánquez	BRAU	27-12-2001	Cartagena (Murcia)	Recreativo Granada
D	José Antonio Malagón Rubio	JOSETE	28-5-1988	Elche (Alicante)	UCAM Murcia
M	Francisco Javier Reguera Olivares	FRAN REGUERA	20-4-1996	Madrid	DUX Internacional
M	Bassirou Compaoré	BASSIROU	23-4-1998	Ouagadougou (Burkina F.)	CD Tudelano
M	José Manuel Garrido Fernández	LOLO GARRIDO	10-8-1992	Jerez de la F. (Cádiz)	CF Villanovense
M	Javier Bueno Plaza	JAVI BUENO	13-3-1996	Madrid	Palencia Cristo Atco.
M	Renan Zanelli Consilieri	ZANELLI	18-5-1992	Sao Paulo (Brasil)	CD Arenteiro
M	Álvaro Juan de la Torre Sánchez	ÁLVARO JUAN	20-10-1999	Talavera de la R. (Toledo)	Cultural Leonesa
M	Asier Etxaburu Diz	ETXABURU	7-4-1994	Ondarroa (Bizkaia)	SD Amorebieta
M	Lassina Sangaré	LASS	20-11-2001	(Costa de Marfil)	Paracuellos Antamira
A	Alfredo Sualdea Lopez	FRODO	30-11-1998	Aranda de Duero (Burgos)	Palencia Cristo Atco.
A	Eduardo Gallardo Rodríguez	EDU GALLARDO	1-4-2000	Palencia	Palencia Cristo Atco.
A	Bashiru Mohammed	MOHA	15-1-2002	(Ghana)	Valencia Mestalla
A	Rodrigo Escudero Vega	RODRI ESCUDERO	31-3-1994	Simancas (Valladolid)	SD Compostela
A	Giuliano Bertino	GIULIANO	2-12-2000	Buenos Aires (Argentina)	UD Logroñés 'B'
A	Souleymane Faye	SOULEYMANE	8-2-2003	Dakar (Senegal)	Recreativo Granada

C.F. TALAVERA DE LA REINA

El once



Jugadores destacados

Biel Ribas

Uno de los jugadores que ha aterrizado en Talavera con la campaña empezada es el veterano portero balear, que llegó a debutar en su día en Primera División con el Espanyol.

Álvaro Juan

El único talaverano de la plantilla es el joven Álvaro Juan, que se formó en las categorías inferiores del Atlético de Madrid y luego ha jugado en los filiales de Rayo y Alcorcón y en la Cultural.

Rodri Escudero

Uno de los jugadores más experimentados que han llegado a la plantilla blanquiazul es Rodri Escudero, atacante que en los últimos años ha destacado en Zamora y Compostela.

La historia

Los datos

Temporadas en 1ª Federación: 1
Temporadas en 2ªB: 5
Temporadas en 2ª Federación: 1
Temporadas en 3ª: 4 (todas como 4º nivel)
Temporadas en Preferente o equivalente: 1

Últimas temporadas

2011/12	Pref.	2º
2012/13	3ª	4º
2013/14	3ª	5º
2014/15	3ª	1º
2015/16	2ª 'B'	18º
2016/17	3ª	1º
2017/18	2ª 'B'	7º
2018/19	2ª 'B'	9º
2019/20	2ª 'B'	17º
2020/21	2ª 'B'	6º
2021/22	1ª Fed.	16º



Yugo - Unión Deportiva SOCUÉLLAMOS Club de Fútbol

Dirección: Campo de Criptana, 35
Localidad: Socuéllamos (Ciudad Real)

Teléfono: 677 995 202
Web: <http://www.udsocuellamos.es/>
E-mail: jefeprensa@udsocuellamos.es
Twitter: @YugoUDS

Estadio: Paquito Jiménez
Superficie: Césped artificial

Fundación: 1961
Equipación: Camiseta azul, pantalón blanco.

Presidente: Jorge López Garrido

Entrenador: Sergio Campos



Trayectoria:
2010-2011 Cuarto Distrito (Pref.)
2011-2016 Jumilla (Pref. y 1ª Aut.)
2016-2017 Albacete Bp. Cadete (Liga Reg.)
2017-2019 Albacete Bp. Juvenil (Div. Honor)
2019-2020 Peña Sport (3ª)
2021-... Socuéllamos (2ª Fed.)

Un ascenso a Preferente con Jumilla.

Foto: Rocío Hellín. Cedida por La Tribuna.

Al murciano, que era segundo entrenador de Josico, le llegó la gran oportunidad de liderar el banquillo socuellamino y sin duda la aprovechó, con un gran final de liga y la permanencia.

Una nueva salvación más que trabajada ha mantenido un año más al Socuéllamos en Segunda Federación. Este año la línea debe ser la misma: la plantilla se ha renovado en su mayor parte, y sobre todo con jugadores que vienen de destacar en Tercera División. Así, el nuevo director deportivo, Rafa Ocaña, que viene de una temporada con éxito en Villarrobledo, ha fichado a cuatro jugadores que vienen del equipo roblense y a otros como Facu, Godoy o Heranz, contrastados ya en la región. Todo ello de cara a una nueva permanencia.

P	Diego Nieves Castillo	DIEGO NIEVES	11-1-1999	Villarrobledo (Albacete)	4ª temp. (2ª consec.)
P	Adrian Real Canales	ADRIÁN	1-12-1995	Elche (Alicante)	CP Villarrobledo
D	Christian Toboso Muñoz	TOBOSO	10-7-1995	Cuenca	4ª temp. (2ª consec.)
D	Ricardo Cañada Jiménez	RICARD	6-5-1999	Villamalea (Albacete)	2ª temporada
D	Carlos Martínez García	CARLOS MARTÍNEZ	21-1-1991	Albacete	2ª temporada
D	Álvaro Alcázar Cardona	ÁLVARO ALCÁZAR	13-7-1999	Jaén	CD Numancia
D	Antonio Fernandez Bonilla	ANTONIO	9-5-1999	Móstoles (Madrid)	Ciudad de Lucena
D	Juan Daniel Siu García	SIU	8-7-2000	Madrid	DUX Internacional
M	José Luis Delgado López	PEPE DELGADO	4-9-1993	Santa Cruz de Tenerife	5ª temp. (4ª consec.)
M	Facundo Rafael Álvarez	FACU	11-11-1993	Berrotarán (Argentina)	CD Illescas
M	Raúl Aythami Godoy Dámaso	GODOY	22-2-1995	Aldea S. Nicolás (Las Palmas)	CD Torrijos
M	Youssef Yalike	YALIKE	17-1-1999	Abiyán (Costa de Marfil)	CP Villarrobledo
M	Christian López Álvarez	CHRISTIAN	3-2-2000	Sevilla	CP Villarrobledo
M	Germán Ezequiel Rodríguez Rojas	YIMI	5-1-1990	Rafaela (Argentina)	Puente Genil FC
M	Asier Barahona Bregón	BARAHONA	18-11-1992	Miranda de Ebro (Burgos)	Burgos Promesas
M	Xavier Pons Foncillas	XAVI PONS	14-11-2000	Masies de Voltregà (Bar.)	FC Cartagena 'B'
M	Pablo Palomino Lastra	PALOMINO	20-5-2003	Alicante	UD Almería Juvenil
A	Francisco Javier Heranz Bedoya	JAVI HERANZ	26-4-1995	Guadalajara	Huracán de Balazote
A	David Agudo Pérez	AGUDO	12-11-1988	Lobón (Badajoz)	CD Don Benito
A	Jacques Armand Thierry Bayo Mben	BAYO	8-3-1997	París (Francia)	CP Villarrobledo
A	Fernando Martín Guisado	FERNANDITO	8-6-2000	Écija (Sevilla)	Córdoba CF 'B'

YUGO-U.D. SOCUÉLLAMOS C.F.

El once



Jugadores destacados

Diego Nieves

El roblense Diego Nieves es un portero joven, pero que ya acumula experiencia en estas categorías tras debutar con 21 años en Segunda B con el Villarrobledo, antes de volver al Paquito.



Carlos Mtnez.

Todo un currante de la Tercera División, Carlos Martínez está viviendo un gran momento desde que subió a Segunda B con el Villarrubia. Lateral izquierdo, puede jugar más adelantado.

Agudo

El veterano delantero, que ya pasó por Castilla-La Mancha, en concreto por el CF Talavera la temporada 2015/16, está llamado a ser la referencia ofensiva socuellamina esta temporada.

La historia

Los datos

Temporadas en 2ªB: 4

Temporadas en 2ª Federación: 2

Temporadas en 3ª: 28 (5 como 3º nivel, 23 como 4º)

Temporadas en Preferente o equivalente: 15

Últimas temporadas

2007/08	3ª	16º
2008/09	3ª	5º
2009/10	3ª	16º
2010/11	3ª	11º
2011/12	3ª	16º
2012/13	Pref.	1º
2013/14	3ª	2º
2014/15	2ª 'B'	8º
2015/16	2ª 'B'	3º
2016/17	2ª 'B'	18º
2017/18	3ª	3º
2018/19	3ª	1º
2019/20	3ª	1º
2020/21	2ª 'B'	14º
2021/22	2ª Fed.	12º



Club Deportivo GUADALAJARA

Dirección: Julián Besteiro, 14
Localidad: Guadalajara

Teléfono: 949 382 749
Web: <http://www.deportivoguadalajara.es/>
E-mail: secretario@clubdeportivoguadalajara.es
Twitter: @deporguada

Estadio: Pedro Escartín
Superficie: Césped natural

Fundación: 1946
Equipación: Camiseta morada, pantalón blanco.

Presidente: Carlos Ávila Linares

Entrenador: Gonzalo Ónega

Trayectoria:
2019-2020 Getafe Juvenil 'B' (Liga Nacional)
2020-... Guadalajara (3ª y 2ª Fed.)

*Un ascenso directo a 2ª Federación.
Un play-off a 2ª Federación.*

Aunque cuestionado en algún momento, Ónega finalmente se consolidó en el banquillo morado y consiguió liderar el ascenso a 2ª Federación. Su nuevo reto será asentarse en esa categoría.

La urgencia histórica del Deportivo Guadalajara por salir de Tercera se resolvió con éxito y los morados este año militarán en Segunda Federación. La dinámica positiva del club en lo institucional, con la estabilidad proporcionada por el accionista mayoritario, Néstor Ruiz, se ha trasladado a lo deportivo, y de hecho este año el objetivo debe ser asentarse en la categoría y no mirar hacia abajo. Así lo prueban los fichajes llevados a cabo, entre los que destacan los que llegan de pelear por el ascenso a Primera Federación con el Unión Adarve.

P	Alejandro Herrero Linares	ÁLEX HERRERO	1-1-2001	Madrid	2ª temporada
P	Samuel Pérez Fariña	SAMU PÉREZ	26-4-1997	Tegueste (S.C. de Tenerife)	UD San Fernando
D	Javier Ablanque Albarrán	ABLANQUE	5-7-1996	Guadalajara	5ª temporada
D	Stevens Sánchez Barreto	STEVENS	21-11-1992	(Colombia)	2ª temporada
D	Gerardo Lorenzo Martínez	GERAR	24-7-1992	Madrid	2ª temporada
D	Sergio Segura García	SERGI SEGURA	30-8-1995	Vila-real (Castellón)	2ª temporada
D	Ricardo de Souza Rojas	RICHI SOUZA	22-9-1989	Madrid	2ª temporada
D	David Gómez Prieto	DAVID GÓMEZ	5-10-1993	Madrid	CDA Navalcarnero
D	Jesús Muñoz Cruz	JESÚS CRUZ	15-7-1989	Madrid	Unión Adarve
D	Daniel Gallardo Ruiz	GALLARDO	7-4-1996	Madrid	Unión Adarve
D	Robert Vallribera Ruiz	VALLRIBERA	21-2-2002	S.Cugat del Vallés (Barcel.)	CD San Ignacio
D	Álvaro Santiago Fernández	ÁLVARO	9-10-2002	Madrid	AD Parla
D	Isaac Hernández Pérez	ISAAC	15-1-2001	Las Palmas de Gran Canaria	Las Palmas Atlético
M	Iván Moreno Rodríguez	IVÁN MORENO	11-4-1997	Málaga	4ª temporada
M	Francisco García Santano	FRAN SANTANO	13-9-1993	Madrid	3ª temporada (2ª consec.)
M	Sergio Recio Blecua	CHEKI	10-10-1995	Marchamalo (Guadalajara)	2ª temporada
M	Darío García García	DARÍO	6-5-1994	Colmenar de Oreja (Madrid)	2ª temporada
M	Iván Riveiro Vallo	IVÁN RIVEIRO	2-12-2000	A Coruña	2ª temporada
M	José Luis Sotos Martínez	CHUPI	28-2-1994	Albacete	2ª temporada
M	Sergio Nanclares Agüero	NANCLARES	3-6-1994	Madrid	Gimnástica Segoviana
M	Aitor González Ramírez	AITOR GONZÁLEZ	11-2-2001	Madrid	CD Tudelano
A	Pablo Zotes Castellanos	PABLO ZOTES	5-4-2000	Benavente (Zamora)	2ª temporada
A	Ignacio Tellechea Pacheco	TELLECHEA	11-10-1996	Madrid	Unión Adarve
A	Pablo Jiménez García	PABLO JIMÉNEZ	14-2-2000	Aldaia (Valencia)	Atlético Albacete
A	Diego Morcillo Muñoz	DIEGO MORCILLO	18-6-2003	Madrid	Rayo Vallecano Juvenil

El once



Jugadores destacados

Ablanque

El capitán del equipo seguirá siendo el canterano Javi Ablanque, que regresó al club la temporada 2018/19 desde Jerez para formar parte del primer equipo. Ahora actúa como central.

Sergi Segura

Uno de los fichajes del verano de 2021 que mejor rindió y que fue importante para el ascenso fue el carrilero izquierdo Sergi Segura, que se hizo con la titularidad desde que llegó del Pozuelo.

Tellechea

Uno de los jugadores procedentes del Unión Adarve que debe ser protagonista este año en el Dépor es Tellechea, hombre de ataque que estuvo varios años jugando en Estados Unidos.

La historia

Los datos

Temporadas en 2ª: 2

Temporadas en 2ªB: 7

Temporadas en 2ª Federación: 1

Temporadas en 3ª: 52 (19 como 3º nivel, 32 como 4º, 1 como 5º)

Temporadas en Preferente o equivalente: 12

Últimas temporadas

2007/08	2ª 'B'	8º
2008/09	2ª 'B'	9º
2009/10	2ª 'B'	3º
2010/11	2ª 'B'	2º
2011/12	2ª	16º
2012/13	2ª	18º
2013/14	2ª 'B'	5º
2014/15	2ª 'B'	3º
2015/16	2ª 'B'	17º
2016/17	3ª	4º
2017/18	3ª	6º
2018/19	3ª	15º
2019/20	3ª	3º
2020/21	3ª	7º
2021/22	3ª	1º

MÁS CASTELLANO-MANCHEGOS

Primera División (Liga Santander)

Villarreal C.F.	M	Manuel Trigueros Muñoz	MANU TRIGUEROS	17-10-1991	Talavera de la Reina (To.)
Club Atco. Osasuna	A	Enrique García Martínez	KIKE GARCÍA	25-11-1989	Motilla del Palancar (Cue.)
R.C. Celta de Vigo	M	Francisco José Beltrán Peinado	FRAN BELTRÁN	3-2-1999	Seseña (Toledo)
R.C. Celta de Vigo	M	Óscar Rodríguez Arnáiz	ÓSCAR	28-6-1998	Los Navalmorales (Toledo)
Rayo Vallecano	D	Francisco José García Torres	FRAN GARCÍA	14-8-1999	Bolaños de Cva. (C. Real)
Rayo Vallecano	M	Óscar Valentín Martín-Luengo	ÓSCAR VALENTÍN	20-8-1994	Ajofrín (Toledo)
Cádiz C.F.	A	Rubén Sobrino Pozuelo	RUBÉN SOBRINO	1-6-1992	Daimiel (Ciudad Real)
U.D. Almería	M	Adrián Embarba Blázquez	EMBARBA	7-5-1992	Azuqueca de Henares (Gu.)
U.D. Almería	A	Carlos Humberto Rojas Mosquera	ROJAS	18-4-2002	Cuenca
Real Valladolid	M	Enrique Pérez Muñoz	KIKE PÉREZ	14-2-1997	Gálvez (Toledo)
Girona F.C.	P	Juan Carlos Martín Corral	JUAN CARLOS	20-1-1988	Marchamalo (Guadalajara)

Segunda División (Liga SmartBank)

Granada C.F.	A	Alberto Álvaro Perea Correoso	PEREA	16-5-1990	Albacete
S.D. Eibar	D	José Manuel Rodríguez Benito	CHEMA	3-3-1992	Caudete (Albacete)
C.D. Tenerife	A	Iván Romero de Ávila Araque	IVÁN ROMERO	10-4-2001	La Solana (Ciudad Real)
F.C. Cartagena	M	Jaime Romero Gómez	JAIME ROMERO	31-7-1990	Valdeganga (Albacete)
Real Zaragoza	A	Víctor Mollejo Carpintero	MOLLEJO	21-1-2001	Villa de D. Fadrique (To.)
Burgos C.F.	M	Javier Pérez Mateo	JAVI PÉREZ	14-8-1995	Cabanillas del Campo (Gu.)
C.D. Leganés	M	José Manuel Arnáiz Díaz	ARNÁIZ	15-4-1995	Talavera de la Reina (To.)
S.D. Huesca	D	Jorge Pulido Mayoral	PULIDO	8-4-1991	Castillo de Bayuela (To.)
C.D. Mirandés	P	Alfonso Herrero Peinador	ALFONSO HERRERO	21-4-1994	Toledo
U.D. Ibiza	D	Álvaro García Segovia	ÁLVARO GARCÍA	1-6-2000	El Herrumblar (Cuenca)
Racing de Santander	A	Alfonso González Martínez	ALFON	4-5-1999	Albacete
Villarreal C.F. 'B'	M	Alberto del Moral Saelices	DEL MORAL	20-7-2000	Villacañas (Toledo)

Primera Federación Grupo 1

C.F. Fuenlabrada	M	Diego Aguirre Parra	AGUIRRE	17-10-1990	Toledo
A.D. Alcorcón	D	Óscar Rivas Viondi	ÓSCAR RIVAS	27-3-2000	Albacete
Racing de Ferrol	D	Fco.J. López Manzanara Delgado	FRAN MANZANARA	12-9-1996	La Solana (Ciudad Real)
Rayo Majadahonda	A	David Rodríguez Sánchez	DAVID RODRÍGUEZ	14-2-1986	Talavera de la Reina (To.)
Linares Deportivo	D	Alfonso Candelas Fernández	CANDELAS	26-5-1995	La Solana (Ciudad Real)
R.C. Celta de Vigo 'B'	A	Javier Gómez Castroverde	JAVI GÓMEZ	10-1-1999	Toledo
Unionistas Salamanca	A	Ramón Blázquez Soria	RAMÓN	3-3-1997	Hellín (Albacete)
C.D. Badajoz	M	Carlos Calderón López	CALDERÓN	14-4-1995	Almansa (Albacete)
U.D. San Seb. de los R.	D	Juan R. Gómez-Pimpollo López	JUANRA	18-1-1995	La Solana (Ciudad Real)
Cultural y Dep. Leonesa	D	Pablo Trigueros Estrada	PABLO TRIGUEROS	4-3-1993	Herreruela de Oropesa (To.)

Primera Federación Grupo 2

Atlético Baleares	M	Víctor Pastrana Carrasco	PASTRANA	27-9-1996	Guadalajara
C.D. Calahorra	P	Jesús Reguillos Moya	LIMONES	17-10-1986	Daimiel (Ciudad Real)
C.D. Castellón	M	Jorge Fernández Lucas	JORGE FERNÁNDEZ	3-2-1992	Cuenca
S.D. Logroñés	M	Borja Martínez Sánchez	BORJA	8-2-1995	Elche de la Sierra (Albac.)
C.D. Numancia	A	Jesús Tamayo Tapia	TAMAYO	17-7-1994	Illescas (Toledo)
C.F. La Nucía	A	Javier Martín Contreras	JAVI MARTÍN	16-9-1998	Azuqueca de Hen. (Guad.)
UCAM Murcia	M	Santiago Jara Collado	JARA	2-2-1991	Almansa (Albacete)

Segunda Federación

Atlético Sanluqueño	P	Javier Olmedo López	OLMEDO	17-4-1994	Toledo
Sevilla Atlético	M	Ignacio Quintana Navarro	NACHO QUINTANA	23-2-2001	Seseña (Toledo)
UCAM Murcia	D	David Luna García	LUNA	14-3-2000	Ciudad Real
A.D. Unión Adarve	M	Pablo Rojo Garralón	PABLO ROJO	13-12-1995	Azuqueca de Hen. (Guad.)
C.P. Cacereño	M	Carmelo Merenciano Mora	CARMELO	14-12-1999	Ossa de Montiel (Albacete)
Real Sociedad 'C'	A	Juan Carlos Pontones González	PONTONES	26-4-2004	Cuenca
Peña Dep. Sta. Eulalia	D	Diego Cámara Calleja	CÁMARA	1-7-1998	Guadalajara
Peña Dep. Sta. Eulalia	D	Samuel Vázquez Díaz	SAMUEL	2-4-2001	Albacete
Hércules C.F.	M	Sergio Marcos González	SERGIO MARCOS	3-2-1992	Guadalajara
C.D. Coria	M	Alberto Bernardo Ruiz	ALBERTO	27-2-1999	Sonseca (Toledo)
Alzira U.D.	D	Carlos Moreno Gómez	CARLOS MORENO	14-2-1992	Villarrobledo (Albacete)
Alzira U.D.	D	Fernando Cortijo del Hoyo	FER CORTIJO	13-10-1999	Sisante (Cuenca)
C.D. Leganés 'B'	D	David Alba Fernández	ALBA	5-5-1999	Seseña (Toledo)
C.D. Leganés 'B'	M	Luis Sánchez Marcos	LUIS	19-7-2001	Talavera de la Reina (Tol.)
C.D. Ebro	M	Víctor Segura Tendero	VÍCTOR SEGURA	13-7-2000	Madrigueras (Albacete)
U.D. Melilla	P	José Antonio Salcedo Sánchez	SALCEDO	1-10-1990	Valdeganga (Albacete)
U.D. Melilla	M	Carlos Fernández Avis	BRAUN	20-1-1996	Guadalajara
Xerez Deportivo F.C.	A	José Ramón Fernández Lavado	JOSÉ RAMÓN	31-12-1991	Carrión de Cva. (C. Real)
C.D. Arenteiro	M	Alejandro Conde Sánchez	ÁLEX CONDE	4-9-1992	Talavera de la Reina (Tol.)
Yeclano Deportivo	D	Juan Miguel Heredero García	JUANMI	23-7-1993	Albacete
C.D. Diocesano	D	Javier Sahuquillo Cerrillo	SAHUQUILLO	27-9-1999	Castillejo de Iniesta (Cue.)
Juventud Torremolinos	M	Carlos Cano Díaz-Suelto	CANO	5-1-1998	Orgaz (Toledo)
Atlético Paso	M	Alberto Martínez Oca	OCA	17-11-1990	Almansa (Albacete)
Atlético Saguntino	A	César Díaz Martínez	CÉSAR DÍAZ	5-1-1987	Villamalea (Albacete)
A.D. Alcorcón 'B'	D	Iker Recio Ortega	RECIO	17-6-2001	Escalona (Toledo)
A.D. Alcorcón 'B'	A	Mario Rivas Viondi	MARIO RIVAS	27-3-2000	Albacete
C.D. Estepona	D	Hakim Elmokh Badr	HAKIM	31-10-1996	Sonseca (Toledo)
C.D. Estepona	D	Enrique Pina Calero	PINA	17-2-1997	Albacete

SISTEMAS DE COMPETICIÓN

PRIMERA FEDERACIÓN

Formada por 40 equipos en dos grupos de 20.

Los campeones de cada grupo ascienden directamente a Segunda División.
Los clasificados 2º a 5º acceden a una fase de *play-offs* a partido único para dirimir otros dos ascensos.
Los cinco últimos de cada grupo descienden a Segunda Federación.

SEGUNDA FEDERACIÓN

Formada por 90 equipos en cinco grupos de 18.

Los campeones de cada grupo ascienden directamente a Primera Federación.
Los clasificados 2º a 5º acceden a una fase de *play-offs* a partido único para dirimir otros cinco ascensos.
Los cinco últimos de cada grupo descienden a Tercera Federación.
Los cuatro peores 13º jugarán un *play-off* de permanencia para dirimir otros dos descensos.

TERCERA FEDERACIÓN GRUPO XVIII

Formado por 16 equipos.

El campeón asciende a Segunda Federación.
Los clasificados 2º a 5º jugarán dos eliminatorias entre sí para clasificar un equipo para el *play-off* final de ascenso. Ese equipo jugará otra eliminatoria contra un equipo de otro grupo y el ganador ascenderá a Segunda Federación. Esta temporada todas las eliminatorias pasan a ser a doble partido.
Los tres últimos clasificados descenderán a Primera Autonómica Preferente. Habrá un descenso adicional por cada arrastre desde Segunda Federación. Si hubiera un segundo ascenso se repescaría a un equipo descendido.

PRIMERA AUTONÓMICA PREFERENTE

Formada por 37 equipos en dos grupos, de 19 y 18 equipos.

Los campeones de grupo ascienden a Tercera Federación.
Los segundos y terceros clasificados jugarán una eliminatoria a doble vuelta (en cada caso, un equipo del grupo I jugará contra otro del grupo II). Los ganadores ascenderán, ya que desde este año habrá cuatro ascensos.
Los perdedores de esas eliminatorias jugarán otra entre sí para dirimir una plaza en la Copa del Rey.
Los cuatro últimos de cada grupo descenderán a Primera Autonómica, más los posibles arrastres.

PRIMERA AUTONÓMICA

Formada por 64 equipos en cuatro grupos de 16 equipos.

Los campeones de cada grupo ascenderán a Primera Autonómica Preferente.
Los segundos y terceros de grupo jugarán entre sí eliminatorias a doble vuelta para dirimir otros cuatro ascensos.
Los dos últimos de cada grupo descenderán a Segunda Autonómica, más los posibles arrastres.

SEGUNDA AUTONÓMICA

Formada por 81 equipos en cinco grupos, estando uno dividido en dos subgrupos.

Los campeones de cada grupo y los tres mejores segundos clasificados (por coeficiente) ascenderán a Primera Autonómica. La clasificación final del grupo 4 se decidirá en una segunda fase por liguilla entre los tres primeros de cada subgrupo.

TERCERA DIVISIÓN G. XVIII

Primera temporada de esta nueva Tercera División con la composición que en principio debe mantenerse a partir de ahora: 16 equipos formarán parte de una categoría menguada, en la que veremos a menos equipos y menos partidos, pero que tendrá el plus de que, en principio, debe haber mucha competitividad hasta el final, ya que habrá un ascenso, cuatro equipos que jugarán eliminatorias y tres (inicialmente) que bajarán. Eso hará difícil que pueda haber equipos que se queden pronto sin nada por lo que optar, algo que podía ser un mal de la antigua Tercera de 20 equipos.

La llegada de hasta tres equipos desde Segunda Federación, como no podía ser de otra forma, le da un gran nivel a la categoría, que tendrá muchos aspirantes a estar arriba. De los tres descendidos, Calvo Sotelo y Toledo podríamos decir que tienen la urgencia histórica de ascender, o al menos de pelearlo. Los mineros mantienen el bloque y parece que se han reforzado bien con Darío, antes entrenador cesado, ahora como director deportivo. En Toledo, con un equipo nuevo hecho para el ascenso, el pésimo arranque ha acabado con el cese de Aitor Gómez y el regreso de Alfaro. Habrá que ver si el club está a tiempo de reconducir el mal arranque. En cuanto al tercer descendido, el Marchamalo, parte con un proyecto sin tanta urgencia, pero los de Meléndez también aspiran a seguir entre la élite regional.

Pasando a otros proyectos hechos para destacar, hay que empezar por el Quintanar del Rey. Aunque con un entrenador debutante como Encinar, los blanquiverdes de nuevo apuestan fuerte por subir después de quedarse a las puertas la pasada campaña. Otro equipo que hay que poner en la primera línea de aspirantes es el Manchego de Ciudad Real. En un cambio de rumbo con respecto al iniciado el año pasado, los azules han apostado por una plantilla corta pero con fichajes contrastados, que dirigidos por Javi Sánchez y su mano derecha Guti son uno de los grandes aspirantes al ascenso.

Para terminar, no podemos olvidar otros equipos con aspiraciones como el Villarrubia, que aunque tarde, ha conformado una plantilla interesante, o el Illescas, que buscará repetir la sorpresa del año pasado con su filosofía de gente joven de Madrid y alrededores. Todos ellos han arrancado ya una temporada que debe ser de inicio de un nuevo ciclo histórico de esta categoría, en lo que es ya la 36ª temporada del grupo castellano-manchego de la Tercera División.





Club Deportivo MARCHAMALO

Dirección: Henares, 3
Localidad: Marchamalo (Guadalajara)

Teléfono: 630 675 905
Web: <https://www.cdmar Chamalo.es/>

E-mail: prensacdmarchamalo@gmail.com
Twitter: @CD_Marchamalo

Estadio: La Solana
Superficie: Césped natural

Fundación: 1973
Equipación: Camiseta verde, pantalón blanco.

Presidente: Juan Antonio del Castillo Poveda

Entrenador: Javier Meléndez

Trayectoria:
2014-2015 Humanes (2ª Aut.)
2018-2019 Guadalajara (3ª)
2019-2020 Móstoles URJC (3ª)
2020-2021 Illescas (3ª)
2022-... Marchamalo (3ª)

El que fuera jugador del Guadalajara, entre otros, vuelve a Tercera para liderar a los vecinos del Marchamalo. En su anterior experiencia consiguió la permanencia con el Illescas.

Poco duró la experiencia del Marchamalo en Segunda Federación. El equipo quedó prácticamente sentenciado tras una muy mala primera vuelta, aunque la gran reacción de la segunda llegó a soñar con la permanencia. No fue finalmente así y el equipo está de vuelta en Tercera, donde pretende mantenerse en la élite regional. Se ha confeccionado una plantilla muy renovada, con los atractivos regresos de Ballesteros y Aitor, y con Cristian Fernández, jugador durante casi toda su carrera de Segunda y Segunda 'B', como fichaje estrella.

P	Manuel Lucas Girón	MANU LUCAS	18-9-1998	Madrid	CD Manchego C. Real
P	Santiago Peinado Polo	SANTI PEINADO	4-1-2002	Madrid	Rayo Vallecano 'B'
D	Víctor Illana Díaz	ILLANA	21-2-1991	Lupiana (Guadalajara)	12ª temporada
D	Abdrmane Fané	FANÉ	20-1-1995	Bamako (Malí)	4ª temporada
D	Carlos Ballesteros Quintero	BALLESTEROS	9-7-1993	Guadalajara	AD Torrejón (5ª temp.)
D	Diego Coracho López	CORACHO	2-1-2002	Guadalajara	CD Azuqueca 'B'
D	Alejandro Neila Julián	NEILA	18-1-1996	Arganda del Rey (Madrid)	CD Tarancón
D	Raul Rabadan Contreras	RABA	13-3-2001	Villaviciosa de Odón (Mad.)	Secc. AD Villaverde
D	Javier Bernal Davó	JAVI BERNAL	20-1-1995	San Sebastián R. (Madrid)	SD Borja
D	Emile Waita Monemou	EMILE WAITA	7-10-1996	Conakry (Guinea)	Huércal Overa CF
M	Miguel Gómez Berrocal	MIGUEL	9-10-2002	Guadalajara	CD Yunquera
M	Mohammed Amando	AMANDO	12-12-1997	Accra (Ghana)	El San Martín
M	Naim Madkouri	NAIM	26-8-1996	Fez (Marruecos)	AD Parla
M	Gustavo Pimentel David	PIMENTEL	24-7-1997	Curitiba (Brasil)	CD Miajadas
M	Youssef Cissé	CISSÉ	10-1-1995	(Costa de Marfil)	CD Tarancón
M	Marouane Sennouni	MAROUANE	26-2-2002	(Marruecos)	UD La Fuente
A	José Miguel Cerro García	JOSEMI	4-9-1988	Madrid	3ª temporada
A	Aitor Rubio Caballero	AITOR	6-8-1997	Marchamalo (Guadalajara)	CD Villacañas (4ª tem.)
A	Cristian Fernández Conchuela	CRISTIAN FERNÁNDEZ	22-12-1988	Guadalajara	SD Tarazona
A	Adrián Menéndez Sánchez	ADRI	25-6-2001	Gijón (Asturias)	CD Colunga

El once



Jugadores destacados



Ballesteros

El central alcarreño ha vuelto al Marchamalo tres años después y habiendo jugado desde entonces en Azuqueca y Torrejón. Con más experiencia a sus espaldas, debe ser el líder de la defensa.

Josemi

El veterano delantero llegó al equipo gallardo en 2020 desde el Arganda, y se ha convertido en un jugador clave desde entonces, siendo de los pocos que siguen del equipo del ascenso.

Cristian Fdez.

Refuerzo de lujo para el Marchamalo el del veterano jugador alcarreño, que tras destacar en Azuqueca y Albacete 'B' dio el salto al fútbol profesional y regresa ahora a la Tercera.

La historia

Los datos

Temporadas en 2ª Federación: 1

Temporadas en 3ª: 15 (14 como 4º nivel, 1 como 5º)

Temporadas en Preferente o equivalente: 13

Últimas temporadas

2007/08	3ª	12º
2008/09	3ª	11º
2009/10	3ª	8º
2010/11	3ª	8º
2011/12	3ª	10º
2012/13	3ª	18º
2013/14	Pref.	1º
2014/15	3ª	7º
2015/16	3ª	9º
2016/17	3ª	11º
2017/18	3ª	12º
2018/19	3ª	19º
2019/20	Pref.	1º
2020/21	3ª	1º
2021/22	2ª Fed.	16º



CALVO S. PUERTOLLANO

Club de Fútbol

Dirección: Soledad, 4, local 2
Localidad: Puertollano (Ciudad Real)

Teléfono: 926 680 786
Web: <https://www.cspuertollano.com/>
E-mail: info@cspuertollano.com
Twitter: @cspuertollanocf

Estadio: Ciudad de Puertollano
Superficie: Césped natural

Fundación: 2013 (equipo senior desde 2015)
Equipación: Camiseta y pantalón azules.

Presidente: Máximo Sáez Torres.

Entrenador: Fernando Lominchar

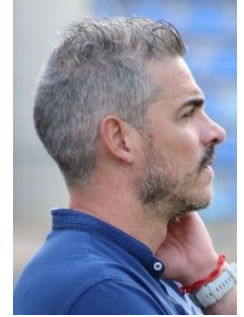

Trayectoria:
2017-2018 Villa (1ª Aut.)
2019-2022 Villacañas (3ª)
2022-... Calvo Sotelo Pllano. (3ª)

Un ascenso a Preferente con el Villa.

Foto: Santos Jiménez. Cedita por La Tribuna.

A pesar de su cese el año pasado en Villacañas, el caché de Lominchar sigue siendo bueno, como lo prueba que un gallito de la categoría como el Calvo Sotelo se haya fijado en él.

El Calvo Sotelo fue otro de los que vivió de manera muy distinta a la esperada su estreno en Segunda Federación. El cese de Darío no mejoró al equipo, sino al contrario. Tanto es así, que en un movimiento curioso, el de Calzada ha vuelto al club... como director deportivo. El equipo que se ha confeccionado está muy renovado, y han llegado bastantes jugadores del mercado andaluz. Entre bastante jugadores que se estrenarán en la región, destacan las incorporaciones de dos jugadores regionales de nivel como Dani Oliva e Iván Henares.

P	Mario Nieto Castellanos	MARIO NIETO	18-3-2002	Puertollano (Ciudad Real)	2ª temporada
P	Sergio Pérez Leyva	LEYVA	15-5-1993	Vitoria-Gasteiz (Álava)	UB Conquense
D	Ricardo Caballero Ruiz	RICARDO	17-12-1993	Puertollano (Ciudad Real)	6ª temporada
D	Fco. Javier Sánchez-Montáñez Donate	JAVI SÁNCHEZ	17-8-2000	Ciudad Real	4ª temporada
D	Daniel Rodríguez Oliva	DANI OLIVA	10-1-1998	Puebla de Montalbán (Tol.)	CD Torrijos
D	Roberto Barba Castillo	BARBA	19-5-1999	Jerez de la Frontera (Cádiz)	SD Huesca 'B'
D	Carlos Mora Rosado	MORA	4-6-1999	Huelva	SD Huesca 'B'
D	Jaime Villarrubia Fernández	JAIME VILLARRUBIA	10-4-2003	Mora (Toledo)	Cultural Leonesa Juv.
M	David Hervás Valdivia	VALDIVIA	27-1-1990	Puertollano (Ciudad Real)	6ª temporada
M	Juan Francisco Lucio Pérez	JUANFRI	15-3-1991	Puertollano (Ciudad Real)	4ª temporada
M	Iván Henares Carrascosa	IVÁN HENARES	7-4-1993	Villav. de Guadalimar (Alb.)	CD Ciudad de Lucena
M	Francisco Alferez Montejo	PAQUITO	23-11-1997	Aguadulce (Almería)	Jerez CF
M	Adama Fofana	ADAMA	5-4-1996	Abidjan (Costa de Marfil)	Real Jaén
M	Miguel Cobo Calvo	MIGUE COBO	14-9-1995	Granada	CF Motril
M	Carlos León García	CARLOS LEÓN	5-12-2002	Málaga	El Palo FC
M	Alejandro de los Santos López	ÁLEX SANTOS	29-1-2000	Villena (Alicante)	Atlético Saguntino
M	Eloy Ordóñez Muñiz	ELOY ORDÓÑEZ	26-5-1999	Oviedo (Asturias)	Real Oviedo Vetusta
A	Iván Limón Chacón	IVÁN LIMÓN	22-7-1994	Fuencaliente (Ciudad Real)	8ª temporada
A	Alejandro Loro Hernández	ÁLEX LORO	21-9-2001	Puertollano (Ciudad Real)	3ª temporada
A	Borja Mir Sanjosé	BORJA MIR	9-9-1993	Elche (Alicante)	Atlético Saguntino
A	Samba Tounkara Diarrá	SAMBA	23-5-1990	(Malí)	Zejtun [Malta]

CALVO SOTELO PUERTOLLANO C.F.

El once



Jugadores destacados

Mora

El onubense, que suele actuar como central zurdo, consiguió ascender a Segunda Federación con el Huesca 'B' y acumular minutos en esa categoría, desde donde llega a Puertollano,



Valdivia

La calidad en el centro del campo del Calvo Sotelo la volverá a poner Valdivia, convertido ya en uno de los veteranos que forma parte de la columna vertebral del equipo minero.



Iván Limón

El jugador de Fuencaliente, el que más temporadas lleva en el equipo, ha ido creciendo en su aportación al conjunto y es ya la referencia goleadora del Calvo Sotelo.

La historia

Los datos

Temporadas en 2ª RFEF: 1

Temporadas en 3ª: 4 (3 como 4º nivel, 1 como 5º)

Temporadas en Preferente o equivalente: 1

Últimas temporadas

2015/16	2ª Aut.	1º
2016/17	1ª Aut.	1º
2017/18	Pref.	1º
2018/19	3ª	9º
2019/20	3ª	7º
2020/21	3ª	2º
2021/22	2ª Fed.	17º



Club Deportivo TOLEDO

Dirección: Estadio Salto del Caballo
Localidad: Toledo

Teléfono: 925 251 850
Web: <http://www.cdtoledo.es/>
E-mail: comunicacion@cdtoledo.es
Twitter: @CD_Toledo

Estadio: Salto del Caballo
Superficie: Césped natural

Fundación: 1941
Equipación: Camiseta verde, pantalón blanco.

Presidente: Joaquín Sánchez-Garrido Juárez

Entrenador: Manuel Alfaro



Traectoria:
2004-2005 Alcalá Juvenil (D. Hon.)
2006-2007 Jove Español (3ª)
2007-2008 San Fernando (3ª)
2009-2010 Talavera CF (3ª)
2010-2012 Toledo (3ª y 2ªB)
2013-2014 Jorge Wilst. (1ª Bolivia)
2014-2015 Henares (2ª Aut.)
2014-2015 Orihuela (3ª)
2015-2016 Henares (2ª Aut.)
2016-2017 Azuqueca (3ª)
2017-2018 Villarrubia (3ª)
2018-2020 Azuqueca (3ª)
2022-... Toledo (3ª)
Tres fases de ascenso a 2ªB, consiguiendo un ascenso.

Tras el cese de Aitor Gómez en la jornada 3, el elegido para el banquillo toledano ha sido Alfaro, que vuelve 10 años después al Salto del Caballo con el buen recuerdo del ascenso de 2011.

Malos momentos deportivos los que vive el Toledo. La temporada 21/22 fue negra, hasta el punto que por tercera vez en la historia el equipo descendió de categoría como último clasificado. La exigencia es máxima, por tanto, para estar arriba y pelear por subir. Para ello se ha confeccionado una plantilla nueva casi al completo, con el regreso de Carlitos, Iván Bueno y Mamau como refuerzos ilusionantes. Sin embargo, el mal arranque ligero le ha costado el puesto a Aitor Gómez y han comenzado los cambios en la plantilla.

P	Nicolás Herrero Peinador	NICO	14-3-2000	Toledo	CD Toledo 'B' (4ª t.)
P	Jonatan Abuín González	JONY	9-6-1994	Madrid	CD Marchamalo
D	Mario Gómez Martín	MARIO GÓMEZ	6-10-1992	Talavera de la Reina (Toledo)	2ª temporada
D	Mario Rafael Del Campo Escobar	DEL CAMPO	31-1-1999	Madrid	CD Guadalajara
D	Arturo Galán Minaya	KUPEN	24-3-1994	San Pablo de los Montes (Tol.)	Moralo CP
D	Luis Enrique Méndez Giménez	LUIS ENRIQUE	1-4-1997	Asunción (Paraguay)	RSD Alcalá
D	Yeray David Molina Flores	YERAY	2-8-2001	Almería	Huércal Overa CF
D	Álvaro Álvarez Fernández	VARO	28-1-2001	Gijón (Asturias)	UC Ceares
D	Sergio Carmona Pérez	CARMONA	25-7-2004	Fuenlabrada (Madrid)	AD Alcorcón Juvenil
M	Arturo Segado Muñoz	SEGADO	17-4-1997	Andújar (Jaén)	2ª temporada
M	Álvaro Juárez Rodríguez	JUÁREZ	14-6-2003	Añoover de Tajo (Toledo)	CD Toledo Juvenil
M	Carlos Portero Díaz	CARLITOS	15-9-1989	Esquivias (Toledo)	UD San S. Reyes (4ª t.)
M	Mahamadou Jabbie Bagaba	MAMAU	9-5-1994	Girona	Terrassa FC (3ª temp.)
M	Iván Bueno López	IVÁN BUENO	8-10-1994	Móstoles (Madrid)	UD Socuéllamos (2ª t.)
M	Javier López Castillo	CHABO	5-7-2000	Albacete	UD Socuéllamos
M	Alberto Escudero Martínez	ALBERTO	21-2-1997	Villarrobledo (Albacete)	UD Socuéllamos
M	Ángel Auñón Avilés	ANGELITO	11-6-1995	Madrid	UP Langreo
A	Rafael Camacho Del Valle	RAFA CAMACHO	12-3-1998	Parla (Madrid)	Getafe CF 'B'
A	Hector Gutierrez Julián	HÉCTOR	22-7-1994	Santander (Cantabria)	CD Galapagar
A	Alan Carballar Martínez	ALAN	31-1-2002	Alcalá de Henares (Madrid)	Atlético Albacete
A	Cristopher García-Alcalá Cuenca	CRISTO GARCÍA	27-8-1994	Ocaña (Toledo)	UD Montijo

El once



Jugadores destacados

Mario Gómez

Uno de los dos únicos jugadores que permanece en el equipo de la temporada pasada es Mario Gómez, central talaverano de la cantera del Rayo Vallecano con una larga trayectoria en 2ªB.

Segado

El otro jugador que sigue en el Toledo de la plantilla del descenso es Arturo Segado, mediocentro de la cantera del Málaga que ha jugado en varios equipos de 2ªB e incluso en la liga croata.

Rafa Camacho

Extremo o delantero, el madrileño Rafa Camacho debe ser uno de los refuerzos que le dé relumbrón a la vanguardia toledana esta temporada. Ha pasado por las canteras de Getafe y Málaga.

La historia

Los datos

Temporadas en 2ª: 7

Temporadas en 2ªB: 14

Temporadas en 2ª Federación: 1

Temporadas en 3ª: 43 (25 como 3º nivel, 17 como 4º, 1 como 5ª)

Temporadas en Preferente o equivalente: 15

Últimas temporadas

2007/08	3ª	1º
2008/09	3ª	1º
2009/10	2ª 'B'	16º
2010/11	3ª	1º
2011/12	2ª 'B'	17º
2012/13	3ª	1º
2013/14	2ª 'B'	3º
2014/15	2ª 'B'	9º
2015/16	2ª 'B'	4º
2016/17	2ª 'B'	2º
2017/18	2ª 'B'	17º
2018/19	3ª	4º
2019/20	3ª	4º
2020/21	3ª	3º
2021/22	2ª Fed.	18º



Club Deportivo QUINTANAR DEL REY

Dirección: Plaza Mayor, 1
Localidad: Quintanar del Rey (Cuenca)

Teléfono: 967 495 025
Web: -
E-mail: clubdeportivoquintanar@gmail.com
Twitter: @cdquintanardrey

Estadio: San Marcos
Superficie: Césped artificial

Fundación: 1996
Equipación: Camiseta verdiblanca, pantalón negro.

Presidente: Pedro Navarro

Entrenador:
**José Luis
Encinar**

Trayectoria:
2022-... Quintanar del Rey (3ª)

Estreno exigente en los banquillos senior de Encinar, extremeño conocido en la región sobre todo por sus años de jugador en el Hellín Deportivo, donde dejó buenos ratos de fútbol.

Solo la prórroga apartó al Quintanar del Rey del ascenso a Segunda Federación. La buena temporada de los blanquiverdes no tuvo la guinda final, y el ascenso fue para el FC Cartagena 'B'. A pesar de eso, Carlos Gómez Luján ha salido del banquillo de San Marcos, a donde ha llegado Encinar, muy conocido como jugador pero que se estrenará como místico. La plantilla tiene bastante carácter continuista, con una serie de jugadores como Ramón, Quique y Megías que ya juegan de memoria. El objetivo es volver a pelear por el ascenso.

P	César Rozalén Gil	CÉSAR	16-11-1999	Albacete	4ª temporada
P	Carlos Molina Segura	CARLOS MOLINA	30-4-1991	Cartagena (Murcia)	2ª temporada
D	Marcos Recuenco Cava	MARCOS	7-5-2000	Cuenca	3ª temporada
D	Ramón Blázquez Guerrero	RAMÓN	5-3-1989	Albacete	2ª temporada
D	Emilio Núñez Mateo	EMILIO	17-4-2000	Bonete (Albacete)	Atlético Albacete
D	Fernando Navarro Hervás	FER NAVARRO	1-1-1998	Albacete	Huracán de Balazote
D	Francisco Perujo Segura	FRAN PERUJO	16-2-1995	Málaga	Atlético Paso
D	Mansour Seck	MANSOUR	14-8-1990	Dakar (Senegal)	Gimnástica Segoviana
D	Álvaro García Tévar	ÁLVARO GARCÍA	1-3-2003	Quintanar del Rey (Cue.)	Albacete Bpié. Juvenil
M	Abderrahim Amoud	KAÍN	2-1-1995	(Marruecos)	7ª temp. (5ª consecutiva)
M	Eloy Jiménez Sánchez	ELOY	30-1-1995	Hellín (Albacete)	4ª temporada
M	José Miguel Onate Parreño	JOSEMI	10-3-2001	Quintanar del Rey (Cue.)	2ª temporada
M	Enrique Domínguez Domínguez	QUIQUE	21-9-1990	Plasencia (Cáceres)	2ª temporada
M	Joaquín Carlos Cifuentes Xalmet	JOAQUÍN	30-7-1997	Albacete	2ª temporada
M	Franciso José Fernández González	FRAN MINAYA	16-2-1990	Murcia	2ª temporada
M	Antonio Cuenca Serrano	TONI CUENCA	10-4-2000	Almansa (Albacete)	2ª temporada
M	Pablo de Dios Pérez	DE DIOS	24-10-1995	Valencia	Yeclano Deportivo (2ª t.)
M	Alejandro Jiménez Sánchez	ÁLEX JIMÉNEZ	6-5-1998	Hellín (Albacete)	Sin equipo
M	Josua Pérez García	JOSUA	28-2-1994	Soria	Palencia Cristo Atlético
A	Antonio Megías Gaspar	MEGÍAS	3-7-1984	Murcia	2ª temporada
A	Juan Manuel Mazzocchi	MAZZOCCHI	8-6-1997	Baradero (Argentina)	CD Villacañas (2ª temp.)
A	Miguel Moreno Ribes	MIGUEL	7-11-2003	Alzira (Alicante)	Alzira UD Juvenil

C.D. QUINTANAR DEL REY

El once



Jugadores destacados



Eloy

El hijo del mítico Eloy Jiménez se ha hecho ya un nombre en el fútbol regional, donde es un jugador contrastado en el puesto de pivote. Es ya uno de los clásicos del Quintanar del Rey.



Joaquín

Tras consagrarse como jugador destacado en el Atlético Ibañés, Joaquín Cifuentes llegó el año pasado a San Marcos, donde se ha hecho con la titularidad en su puesto de extremo derecho.



Mazzocchi

Desde que llegó a España para jugar en el filial del Albacete, Mazzocchi se ha asentado en Castilla-La Mancha, donde es un delantero contrastado. Será su segunda etapa en San Marcos.

La historia

Los datos

Temporadas en 3ª: 23 (21 como 4º nivel, 2 como 5º)
Temporadas en Preferente o equivalente: 3

Últimas temporadas

2007/08	3ª	17º
2008/09	Pref.	1º
2009/10	3ª	15º
2010/11	3ª	10º
2011/12	3ª	8º
2012/13	3ª	9º
2013/14	3ª	10º
2014/15	3ª	3º
2015/16	3ª	5º
2016/17	3ª	8º
2017/18	3ª	16º
2018/19	3ª	8º
2019/20	3ª	2º
2020/21	3ª	5º
2021/22	3ª	2º



Club Deportivo ILLESCAS

Dirección: Camino Torrejón, s/n
Localidad: Illescas (Toledo)

Teléfono: -
Web: <http://cdillescas.es/>
E-mail: adillescas@gmail.com
Twitter: @CD_Illescas

Estadio: Municipal
Superficie: Césped artificial

Fundación: 1962
Equipación: Camiseta y pantalón blancos.

Presidente: Sergio Fraga Bouza

Entrenador: Pablo Nozal

Trayectoria:
2010-2011 Alcalá Juv. (LN)
Cantera Atlético de Madrid
2017-2019 Alcorcón Juv. (LN y DH)
2022-... Illescas (3ª)

Un play-off a 2ª Federación con el Illescas.

Un ascenso a División de Honor Juvenil con el Alcorcón.

Nozal repite en el banquillo sagreño después de sacar un enorme rendimiento a una plantilla muy joven. Mantener el nivel del año pasado será lo que busque el técnico madrileño.

El Illescas fue el equipo revelación de la categoría la pasada campaña. Con una plantilla muy joven, y un entrenador debutante en Tercera, los sagreños estuvieron toda la temporada en la zona alta de la tabla y al final jugaron las eliminatorias regionales por el ascenso. Con ese contexto, no es de extrañar que la directiva de Sergio Fraga haya mantenido la filosofía este año: la mayor parte de las incorporaciones vuelven a ser jugadores muy jóvenes, que con otros más expertos como Molina y Cristian querrán repetir la hazaña de la 21/22.

P	Javier Rivarola Lombardo	JAVI RIVA	31-1-2000	Getafe (Madrid)	2ª temporada
P	César Llera Garcia	CÉSAR LLERA	2-3-1999	Zafra (Badajoz)	Vélez CF
D	David Ranera Bermúdez	RANERA	13-9-1993	Toledo	7ª temp. (6ª consecut.)
D	Daniel Cáceres Martínez	DANI CÁCERES	1-6-2001	Madrid	2ª temporada
D	Álvaro Sánchez San Miguel	ÁLVARO SÁNCHEZ	14-1-1997	Madrid	2ª temporada
D	Adrián Caba Melchor	CABA	23-5-2002	Madrid	2ª temporada
D	Sergio Sousa Mateos	SERGIO SOUSA	9-10-2003	Madrid	CD Illescas FB Juvenil
D	Víctor Rodríguez Bravo	VÍCTOR RODRÍGUEZ	8-8-2003	Madrid	CF Fuenlabrada Juvenil
D	Diego Cabezola Rodríguez	CABEZOLA	11-7-1997	Las Palmas de G. Canaria	AD Llerenense
D	Rafael Poveda Villa	POVEDA	16-10-2001	Madrid	AD Alcorcón 'B'
M	Cristian Jair Collazo Rodríguez	CRISTIAN COLLAZO	1-5-1997	(Colombia)	2ª temporada
M	Diego Núñez Santiago	DIEGO NÚÑEZ	31-3-2002	Madrid	2ª temporada
M	Jorge Rico Vázquez	JORGE RICO	30-8-1996	Madrid	Villarrubia CF
M	Marcos Martín Carrasco	MARCOS MARTÍN	26-7-2002	Toledo	CD Toledo 'B'
M	Adrian Chaves Plaza	CHAVES	12-7-1999	Leganés (Madrid)	CD Ursaria
M	Enrique Fabra Lleò	FABRA	15-3-1999	Valencia	CD Tarancón
M	Roberto Porcel Polo	PORCEL	24-4-2002	Madrid	AD Alcorcón 'B'
M	Aarón García Calles	AARÓN	18-10-2003	Madrid	CD S. Fernando Juvenil
M	Christian Molina Obiang	CHRISTIAN MOLINA	8-10-1999	Getafe (Madrid)	CD Marchamalo
M	Ángel López García	ÁNGEL	9-12-2005	Madrid	Móstoles URJC Juvenil
A	José David Molina González	MOLINA	1-2-1998	Leganés (Madrid)	6ª temporada
A	Iván Palomo Plaza	PALOMO	4-12-2001	Villaseca de la Sagra (Tol.)	3ª temporada
A	Víctor García Mingo	VÍCTOR MINGO	31-7-2003	Madrid	Getafe CF Juvenil
A	Daniel Moreno Arévalo	MORE	29-4-2003	Madrid	Getafe CF Juvenil
A	Rafael Vacas Barba	TETE VACAS	13-1-1998	Baena (Córdoba)	The Villages SC [USA]

El once



Jugadores destacados



Cabezola

A pesar de su juventud, el lateral izquierdo Cabezola tiene ya experiencia en los grupos canario, catalán y extremeño de Tercera. Así, ha sido en Extremadura donde más ha destacado.



Christian M.

Tras llegar sin hacer ruido a Marchamalo desde el filial del Alcorcón, Christian Molina se erigió en uno de los destacados del equipo gallardo, desde el que llega ahora a Illescas.



Molina

Sexta temporada ya de José David Molina en el Illescas, donde ha hecho casi toda su carrera senior. Jugando de extremo o de delantero, es un jugador clave en los esquemas sagreños.

La historia

Los datos

Temporadas en 3ª: 16 (14 como 4º nivel, 2 como 5º)
Temporadas en Preferente o equivalente: 20

Últimas temporadas

2007/08	3ª	7º
2008/09	3ª	6º
2009/10	3ª	2º
2010/11	3ª	6º
2011/12	3ª	5º
2012/13	3ª	11º
2013/14	3ª	19º
2014/15	Pref.	2º
2015/16	3ª	7º
2016/17	3ª	18º
2017/18	Pref.	3º
2018/19	Pref.	1º
2019/20	3ª	17º
2020/21	3ª	14º
2021/22	3ª	3º



Club Polideportivo VILLARROBLEDO

Dirección: Senda Molinera, 1
Localidad: Villarrobledo (Albacete)

Teléfono: 611 016 443
Web: <http://www.cpvillarrobledo.es/>
E-mail: administracion@cpvillarrobledo.es
Twitter: @DonOctavioCP

Estadio: Virgen de la Caridad
Superficie: Césped natural

Fundación: 1971
Equipación: Camiseta roja, pantalón azul.

Presidente: Bernardo de la Cruz Calero

Entrenador: José Luis Fuentes

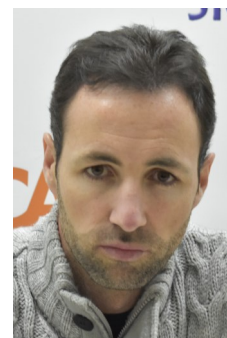

Trayectoria:
2008-2009 Zona 5 (1ª Aut.)
2009-2010 Zona 5 Juv. (Liga Nac.)
2010-2014 Zona 5 (Pref. y 3ª)
2014-2016 Villamalea (1ª Aut.)
2015-2018 Atco. Ibañés (3ª y Pref.)
2018-2019 La Roda (3ª)
2019-2022 Huracán Balazote (Pref. y 3ª)
2022-... Villarrobledo (3ª)

Tres ascensos a 3ª, con Zona 5, Atlético Ibañés y Huracán de Balazote.

Quinto equipo en Tercera para Fuentes, un técnico con experiencia en equipos de la provincia de Albacete. Contará en la plantilla con varios jugadores con los que ya ha coincidido.

El Villarrobledo cumplió con creces sus metas en la pasada temporada, jugando las eliminatorias regionales de ascenso a Segunda Federación. Desafortunadamente para los roblenses, la plantilla que elaboró Rafa Ocaña se ha desmantelado, con Socuéllamos (donde ha recalado Ocaña) y Villarrubia (donde ha ido el mister, Aroca) como principales destinos. La plantilla que se ha confeccionado es bastante más modesta, con lo que parece que esta temporada hay que cambiar de objetivos y estar arriba se antoja mucho más difícil.

P	Pablo Rodríguez Ramos	PABLO RODRÍGUEZ	4-5-1999	Santander (Cantabria)	CD Cayón
P	Carles Balaguer Marrades	BALAGUER	14-9-2000	Albacete	Huracán de Balazote
D	José García Zaldívar	PEPE GARCÍA	3-9-2001	Villarrobledo (Albacete)	3ª temporada
D	Raúl Calero Lozano	RAÚL CALERO	16-2-1999	Villarrobledo (Albacete)	4ª tempor. (2ª cons.)
D	Alfonso de la Cruz Calero	ALFONSO DE LA CRUZ	17-7-1986	Villarrobledo (Albacete)	2ª temporada
D	Pablo Schmitt	PABLO SCHMITT	26-5-1996	Buenos Aires (Argentina)	CD Manchego C. Real
D	Julio José Royo López	JULIO ROYO	6-4-2000	Albacete	AD San Clemente
D	Ricardo M. Ferreira Guedes Pinheiro	RICARDO FERREIRA	5-5-1997	Fafe (Portugal)	SC Beira Mar [Portug.]
D	Gastón Ez. Guruceaga Bracamonte	GURUCEAGA	6-4-1990	Rosario (Argentina)	Huércal Overa CF
M	José Miguel Alarcón Parreño	JOSEMI	4-4-1998	Villarrobledo (Albacete)	CD Tarancón (2ª tem.)
M	José Manuel Ruiz Carrasco	CARRASCO	19-12-1994	Caudete (Albacete)	Huracán de Balazote
M	Biho Hwang	BIHO	4-5-1997	Goyang (Corea del Sur)	Huracán de Balazote
M	Miguel Serrano Mateos	MIGUEL SERRANO	17-10-2001	Argamasilla de Alba (C. R.)	CD Migelturreño
M	Musa Kamara	KAMARA	6-8-2000	(Guinea Conakry)	Weston Bears [Austr.]
M	Gonzalo Facundo Ochoaizpur	OCHOAIZPUR	9-8-1996	(Argentina)	CD Bala Azul
M	Gonzalo de la Morena Álvarez	DE LA MORENA	23-8-2001	Madrid	CF Fuenlabrada 'B'
A	Álvaro Collado Simarro	ÁLVARO COLLADO	21-10-1996	La Roda (Albacete)	CD Quintanar del Rey
A	Miguel Ángel Gómez López	MIGUEL ÁNGEL	15-5-1998	Casas Ibáñez (Albacete)	UD Socuéllamos
A	Abdoul Karim Sidibé	SIDIBÉ	20-8-1997	(Malí)	Huércal Overa CF
A	Marcos Moreno Sánchez	MARCOS	10-11-1989	Albacete	Huracán de Balazote

C.P. VILLARROBLEDO

El once



Jugadores destacados



Raúl Calero

Raúl Calero, central de la casa, ya formaba parte del primer equipo róblense en edad juvenil. Tras curtirse en Tomelloso, volvió el año pasado y ya es un jugador importante del equipo.



Ochoaizpur

El medio defensivo Ochoaizpur estuvo a prueba con el Guadalajara hace unos años, pero no llegó a fichar. Ahora llega a Villarrobledo tras una trayectoria interesante en la 3ª murciana.



Álvaro Collado

Uno de los que debe marcar las diferencias este año en Villarrobledo es el rodense Collado, que tras su paso por Conquense y Quintanar del Rey es un jugador contrastado en la región.

La historia

Los datos

Temporadas en 2ªB: 2

Temporadas en 3ª: 41 (39 como 4º nivel, 2 como 5º)

Temporadas en Preferente o equivalente: 3

Últimas temporadas

2007/08	3ª	2º
2008/09	3ª	17º
2009/10	3ª	6º
2010/11	3ª	14º
2011/12	3ª	1º
2012/13	3ª	6º
2013/14	3ª	3º
2014/15	3ª	9º
2015/16	3ª	8º
2016/17	3ª	3º
2017/18	3ª	2º
2018/19	3ª	3º
2019/20	2ª 'B'	20º
2020/21	2ª 'B'	20º
2021/22	3ª	4º



Club Deportivo TORRIJOS

Entrenador: Esteban Bécker

Dirección: Carretera Albarreal, s/n
Localidad: Torrijos (Toledo)

Teléfono: 645 773 325
Web: <http://www.clubdeportivotorrijos.es/>
E-mail: c.deportivotorrijos@gmail.com
Twitter: @cdtorrijos_ofcl

Estadio: San Francisco
Superficie: Césped artificial

Fundación: 1954
Equipación: Camiseta rojiblanca, pantalón azul.

Presidente: Juan Amador Luque

Trayectoria:

2003-2004 San Seb. Reyes (2ªB)
2005-2007 Alcalá (2ªB y 3ª)
2008-2009 Ciempozuelos (3ª)
2009-2011 Fuenlabrada (3ª)
2011-2012 San Fernando (Pref.)
2012-2014 Sel. femenina Guinea Ec.
2014-2017 Sel. masculina Guinea Ec.
2020-2021 Racing Murcia (3ª)
2021-... Torrijos (3ª)

A pesar de llegar de manera precipitada, Bécker consiguió asentarse con éxito en el banquillo blanquirrojo, y culminó la temporada con el éxito del *play-off* a Segunda Federación.

Una Copa de África de las Naciones femenina.

Un play-off a 2ª Federación.

Un ascenso a 3ª División.

Otro equipo que sin duda salió satisfecho de la temporada pasada fue el Torrijos, que mantuvo la buena dinámica del año anterior a pesar del cambio precipitado de entrenador antes del comienzo. A pesar de ello, el club no ha podido retener al núcleo duro de la plantilla, que ha habido que rehacer casi por completo. Sorprende de hecho que jugadores importantes como Machuca, Barri y Diego Prado hayan salido a Preferente, en concreto al Cazalegas. Esta reestructuración de la plantilla podría obligar a replantear objetivos.

P	Santiago Braojos Pérez	TITO	21-5-1999	Toledo	2ª temporada
P	Juan Berlana Galán	BERLANA	24-6-1995	Ávila	CD Arnedo
D	Pedro Pablo Garrido Mtnez. de la Casa	PEDROPA	18-4-1989	Torrijos (Toledo)	11ª temp. (3ª cons.)
D	Pablo Ezequiel Fontanello	FONTANELLO	26-9-1984	Lincoln (Argentina)	2ª temporada
D	Giuliano Barone	BARONE	5-2-1999	(Argentina)	CF Calvo Sotelo (2ª t.)
D	Víctor Bonilla Rodríguez	BONI	13-4-2000	Toledo	CF La Solana
D	Javier García Pacheco	PACHECO	18-10-1997	Cuenca	AD San Clemente
D	Marcos de Felipe Martín	DE FELIPE	13-11-2001	Toledo	CD Toledo
D	Ambroise Junior Mendy Cissé	AMBO	3-12-1998	Guédiawaye (Senegal)	CD Azuqueca
D	José Barragán Marín	BARRAGÁN	19-3-1992	Reus (Tarragona)	Haro Deportivo
M	Pedro Alonso Martínez	PEDRO ALONSO	15-9-1995	Madrid	4ª temporada
M	Fernando Acuña Ruiz	ACUÑA	2-9-1993	Talavera de la Reina (Toledo)	3ª temporada
M	José Soriano Mercado	PEPE	28-2-2003	Toledo	CD Torrijos Juvenil
M	Alejandro Martín Carrasco	ÁLEX MARTÍN	20-8-2000	Toledo	CD Toledo
M	Óscar Muñoz Cabo	ÓSCAR CABO	14-11-1996	Guadalajara	CD Azuqueca
M	Alfonso Santiso Rodríguez	SANTISO	28-1-2000	A Coruña	CF Noia
M	Max Sakae Ogawa	OGAWA	4-10-2002	(Japón)	CF San Agustín
M	Álvaro Antón Camarero	ÁLVARO ANTÓN	28-12-1993	Burgos	Sin equipo
M	Ofek Sharon Ivgi	OFEK	19-10-2002		DAV Santa Ana
A	Youssef Bamba	BAMBA	17-7-1999	(Costa de Marfil)	El San Martín
A	Diego Alcázar García	CABAÑAS	26-7-2003	Toledo	CF Talavera Juvenil
A	Carlos Lominchar de las Heras	CAPELO	15-4-1994	Villa de Don Fadrique (Tol.)	CD Toledo

El once



Jugadores destacados

Berlana

El portero abulense ya conoce el grupo tras su paso por el Huracán de Balazote hace dos años. Ha jugado sobre todo en la 3ª de Castilla y León, y viene de ascender como titular en el Arnedo.

Pedro Alonso

Por cuarta temporada, en el eje de la medular del Torrijos estará el madrileño Pedro Alonso. El ex de los filiales de Getafe y Alavés ha sido indiscutible para los últimos técnicos del equipo.

Óscar Cabo

El alcarreño Óscar Cabo ha ido creciendo los últimos años, tras salir del Guadalajara y militar en equipos como Torrejón o Azuqueca. Suele ser extremo, aunque puede ser mediapunta.

La historia

Los datos

Temporadas en 3ª: 25 (3 como 3º nivel, 20 como 4º, 2 como 5º)

Temporadas en Preferente o equivalente: 25

Últimas temporadas

2007/08	3ª	18º
2008/09	Pref.	2º
2009/10	3ª	7º
2010/11	3ª	15º
2011/12	3ª	11º
2012/13	3ª	19º
2013/14	Pref.	5º
2014/15	Pref.	3º
2015/16	Pref.	9º
2016/17	Pref.	15º
2017/18	1ª Aut.	1º
2018/19	Pref.	2º
2019/20	3ª	11º
2020/21	3ª	6º
2021/22	3ª	5º



Unión Balompédica CONQUENSE

Dirección: Avda. del Mediterráneo, s/n (C.C. Mirador)
Localidad: Cuenca

Teléfono: 969 229 354
Web: <http://www.ubconquense.es/>
E-mail: gerencia@ubconquense.es
Twitter: @UBConquense

Estadio: La Fuensanta
Superficie: Césped natural

Fundación: 1946
Equipación: Camiseta blanca, pantalón negro.

Presidente: Ángel Mayordomo Mayordomo

Entrenador:
Rober
Gutiérrez

Trayectoria:
2021-2022 Berja (DH Andaluza)
2022-... Conquense (3ª)

Apuesta desconocida en la región para el banquillo conquense: la de este joven andaluz (32 años), cuya experiencia se cifie a la cantera del Alcoyano y a un año en el Berja, filial del Ejido.

No vive sin duda sus mejores momentos deportivos el Conquense, que lleva ya demasiado tiempo sin ser uno de los gallitos del fútbol regional. A vueltas con grupos inversores y proyectos de futuro, esta temporada el club presenta una plantilla llena de nombres desconocidos por estas lides, que se comenzó a armar con bastante gente joven, pero a la que al final han llegado también jugadores con más experiencia. El rendimiento es una incógnita, y habrá que ver si se consigue ilusionar a una afición que espera más de su equipo.

P	José María Briones Aranda	CHIKI	2-4-2003	Málaga	UB Conquense Juvenil
P	Raúl Bernabeu Gambín	RAÚL BERNABEU	12-3-1994	Orihuela (Alicante)	Lorca Deportiva
P	Carlos Eduardo Romagosa	CARLOS	3-12-2001	Boca Ratón (Estados Unidos)	UD Benigànim
D	Jose Manuel Pamies Serna	ETXEBE	14-1-1998	Callosa de Segura (Alicante)	FC Jove Español
D	Luca Lohr	LUCA	19-8-2002	Almería	Berja CF
D	Sergio Rodríguez Sánchez	SERGIO RODRÍGUEZ	5-12-2002	Cuenca	Atlético Albacete
D	Adrià Parera Martínez	PARERA	4-3-1994	Castellbell i el Vilar (Barcel.)	CE L'Hospitalet
D	Elián Xavier Guillén Goyo	ELIÁN	5-2-1997	Cabudare (Venezuela)	CD Acero
D	Iñaki Querada Sanchez	IÑAKI	23-7-1996	Murcia	Lorca Deportiva
M	Iván Rubio Caudín	IVÁN RUBIO	1-3-1991	Cuenca	7ª temporada
M	Héctor Rubio Caudín	HÉCTOR RUBIO	10-5-1992	Cuenca	6ª temp. (4ª consec.)
M	Francisco Tomás Oller García	FRAN OLLER	22-4-1994	Cantoria (Almería)	2ª temporada
M	Airam Fernández Vozmediano	AIRAM	14-4-2003	Puertollano (Ciudad Real)	UB Conquense Juvenil
M	Tomás Cruz Adarve	TOMÁS	31-3-1999	Granada	CD Huétor Vega
M	Mario Ordóñez Cruz	MARIO	3-1-2000	Jaén	Atlético Mancha Real
M	Álvaro Chumilla Jaén	CHUMILLA	10-4-2000	Jaén	Atlético Mancha Real
M	Yuya Yoshimura	YUYA	27-3-1998	Tokio (Japón)	Moralo CP
M	Youssef Zayzoun El Yartaoui	YOUSSEF	7-5-2001	Palamós (Girona)	CF Peralada
M	Gerard Puerto Huerta	GERARD	24-2-2001	Barcelona	CD Azuaga
A	José Vega Núñez	JOSÉ VEGA	11-6-1990	Madrid	9ª temp. (4ª consec.)
A	Marco Recuenco Moreno	MARCO	11-12-2000	Cuenca	3ª temporada
A	Luis Carlos Martínez Lucas	LUIS CARLOS	12-6-1995	Madrid	CD Guadalajara
A	Jesús Beas Benavides	BEAS	18-4-1998	El Ejido (Almería)	UD San Pedro

El once



Jugadores destacados

Elián

El central venezolano Elián llegó a España en enero de 2019 para fichar por el Castellón. Desde entonces lo ha hecho en Leganés 'B' y en el Acero, con quien optó a subir a 2ª Federación.

Iñaki

Uno de los jugadores más experimentados que ha llegado al Conquense es Iñaki Quereda, que está llamado a ser el lateral izquierdo titular y ha hecho toda su carrera en la 3ª murciana.



Iván Rubio

Si hay un jugador plenamente identificado con el Conquense, ese es Iván Rubio. El centrocampista de la casa dejó atrás una larga lesión para convertirse en un referente en La Fuensanta.

La historia

Los datos

Temporadas en 2ªB: 16

Temporadas en 3ª: 43 (17 como 3º nivel, 24 como 4º, 2 como 5º)

Temporadas en Preferente o equivalente: 12

Últimas temporadas

2007/08	2ª 'B'	6º
2008/09	2ª 'B'	8º
2009/10	2ª 'B'	10º
2010/11	2ª 'B'	16º
2011/12	2ª 'B'	16º
2012/13	3ª	2º
2013/14	2ª 'B'	11º
2014/15	2ª 'B'	20º
2015/16	3ª	1º
2016/17	3ª	2º
2017/18	3ª	1º
2018/19	2ª 'B'	18º
2019/20	3ª	6º
2020/21	3ª	16º
2021/22	3ª	6º



Formac

VILLARRUBIA

Club de Fútbol

Dirección: Iglesia, 9
Localidad: Villarrobía de los Ojos (Ciudad Real)

Teléfono: 610 044 330
Web: -
E-mail: delegado@formacvillarrobíacf.es
Twitter: @formacvillarrob

Estadio: Municipal
Superficie: Césped artificial

Fundación: 1971
Equipación: Camiseta blanquiazul, pantalón azul.

Presidente: José Luis Urda Plana

Entrenador: Miguel Aroca

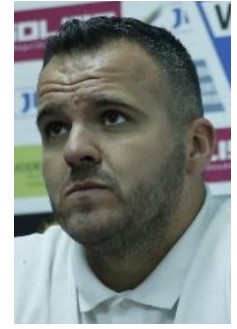

Trayectoria:
2014-2016 Manchego Provencio (1ª Aut.)
2016-2017 Munera (1ª Aut. Pref.)
2017-2020 Olímpico Villarrobledo Juv. (Prov. y Pref.)
2021-2022 Villarrobledo (3ª)
2022-... Villarrobía (3ª)

Un play-off a 2ª Federación con el Villarrobledo.
Un ascenso a Juvenil Preferente con el Olímpico Villarrobledo.

Foto: Asoc. Eñe TVI. Cedida por La Tribuna.

El Villarrobía ha apostado para el banquillo por Aroca, entrenador de Villarrobledo que debutó en 3ª con una gran temporada, fase de ascenso incluida. La exigencia este año volverá a ser alta.

Una floja segunda vuelta apartó el año pasado al Villarrobía de los puestos cabeceros de la tabla. Con la intención de que no vuelva a ocurrir lo mismo, este año los blanquiazules de nuevo han renovado su plantilla de arriba abajo, manteniendo solo a cuatro jugadores. Al banquillo ha llegado Aroca, tras un buen año en Villarrobledo, y llega acompañado de tres jugadores que fueron importantes bajo sus mandos. Del resto de fichas destaca el regreso de Bienve Marañón, héroe del ascenso a 3ª. La plantilla está hecha para estar arriba.

P	Samuel Diarra	SAMU DIARRA	11-8-1998	Bamako (Malí)	3ª temp. (2ª consec.)
P	Rafael Pedrero Ros	RAFA PEDRERO	12-12-1992	Leciñena (Zaragoza)	Gimn. Torrelavega
D	Carlos Javier García Manzano	CARLOS GARCÍA	8-3-1989	Argamasilla de Alba (C.R.)	4ª temporada
D	Mohamed Zakarias Karkich Amar	ZAKA	29-7-1998	Ceuta	CP Villarrobledo
D	Jacinto José Trillo Navarro	JACINTO	11-9-1984	Socuéllamos (Ciudad Real)	CP Villarrobledo
D	Alejandro Perez Ballesteros	ÁLEX PÉREZ	20-8-1997	Guadamur (Toledo)	UE Sant Julià [And.]
D	Alejandro Díez Gutierrez	ÁLEX DÍEZ	5-5-1996	León	Atlético Bembibre
D	Jaime Lillo Cantó	JAIME LILLO	12-5-2003	Albacete	Casalarreina CF
M	Jaime Hoyuela Aparicio	HOYUELA	22-5-1998	Santander (Cantabria)	CF Pozuelo de Alarcón
M	Javier Feria León	JAVI FERIA	3-8-2002	Montilla (Córdoba)	CP Villarrobledo
M	Alejandro Roy Gajón	ROY	9-8-1994	Zaragoza	CD Brea
M	Rafael García García	RAFA GARCÍA	14-1-1986	Las Casas (Ciudad Real)	CD Manchego C. Real
M	Erick Ryan Kenko Djoudie	ERICK	18-4-2003	Londres (Reino Unido)	Swansea sub-21 [Ing.]
M	César García Rivero	CÉSAR	26-1-2000	Mérida (Badajoz)	CD Nueva Ciudad
M	Samuel Tetteh Yemoh	SAMUEL	12-1-1999	Accra (Ghana)	CF Panadería Pulido
M	Julio Insa Ruiz	JULIO INSA	7-8-2002	Valencia	CF Sant Rafel
A	Antonio David Vera Pacheco	VERA	23-2-1997	Santaella (Córdoba)	2ª temporada
A	David Barca Moreno	BARCA	24-9-1992	Madrid	2ª temporada
A	Bienvenido Marañón Morejón	BIENVE	15-5-1986	El Puerto de Sta. Mª (Cádiz)	Johor [Malasia] (4ª t.)
A	José Alejandro Sánchez Biedma	ÁLEX CHICO	19-4-1990	Almería	SD Ejea
A	Adrián Jesús Socorro Méndez	SOCORRO	13-3-1998	Telde (Las Palmas)	UD San Fernando
A	Abdulla Lloyd Washington Suliman	WASHINGTON	23-8-2001	Leganés (Madrid)	DUX Acad. Villaviciosa

FORMAC-VILLARRUBIA C.F.

El once



Jugadores destacados



Jacinto

El central socuellamino Jacinto tiene todavía fútbol en sus botas, y es un fichaje codiciado para los gallitos de la región, siendo uno de los que ha llegado a Villarrubia desde Villarrobledo.



Álex Pérez

El toledano subió al primer equipo del CD Toledo y pronto empezó a destacar como lateral izquierdo. Tras irse con Manu Calleja al Laredo, su última experiencia ha sido en Andorra.

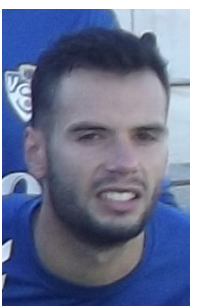

Álex Chico

El veterano delantero andaluz Álex Chico es un jugador con una larga trayectoria que afronta ya su tercer equipo en Castilla-La Mancha, tras haber pasado por Manzanares y Socuéllamos.

La historia

Los datos

Temporadas en 2ªB: 2

Temporadas en 3ª: 11 (9 como 4º nivel, 2 como 5º)

Temporadas en Preferente o equivalente: 4

Últimas temporadas

2007/08	2ª Aut.	1º
2008/09	1ª Aut.	2º
2009/10	Pref.	2º
2010/11	3ª	5º
2011/12	3ª	6º
2012/13	3ª	14º
2013/14	3ª	6º
2014/15	3ª	6º
2015/16	3ª	12º
2016/17	3ª	5º
2017/18	3ª	4º
2018/19	3ª	2º
2019/20	2ª 'B'	12º
2020/21	2ª 'B'	17º
2021/22	3ª	7º



Club Deportivo AZUQUECA

Dirección: Alfredo di Stéfano, s/n
Localidad: Azuqueca de Henares (Guadalajara)

Teléfono: 655 954 068

Web: -

E-mail: info@cdazuqueca.es

Twitter: @CDAzuqueca

Estadio: San Miguel

Superficie: Césped artificial

Fundación: 1972

Equipación: Camiseta rojinegra, pantalón negro.

Presidente: Felipe Oñoro Esteban

Entrenador: Sergio Rubio

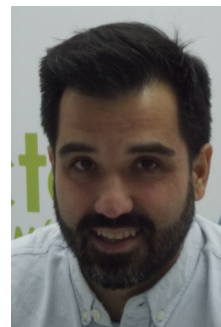

Trayectoria:

2009-2010 Marchamalo (3ª)

2011-2012 Marchamalo (3ª)

2012-2013 Parla (3ª)

2013-2014 Alcalá 'B' (Preferente)

2013-2014 Alcalá (3ª)

2014-2016 Madrideojos (3ª)

2016-2017 Parla (3ª)

2017-2018 Toledo Juvenil (División de Honor)

2017-2019 Madrideojos (3ª)

2019-2020 La Roda (3ª)

2020-... Azuqueca (3ª)

Será la décima campaña en el grupo castellanomanchego de 3ª para Sergio Rubio, ahora asentado en Azuqueca. El también vicepresidente del club es ya un clásico de los banquillos.

Sigue el Azuqueca instalado en la zona templada de la Tercera División. El club del Henares lleva unos años de tranquilidad, con alegrías como el ascenso del segundo equipo a Preferente este pasado verano. Con el objetivo de continuar lejos de los puestos de abajo, el equipo mantiene a buena parte del bloque, con ausencias destacadas como la de Adrián Saballs o la salida del capitán Néstor tras 8 temporadas en el equipo. Los fichajes oscilan entre gente joven de la zona o de Madrid y veteranos como Gonzalo, Arroyo y Doménech.

P	Miguel Ángel Triguero Martínez	MIGUEL ÁNGEL	8-4-1993	Madrid	3ª temporada
P	Juan Carlos Robles Avis	JUANCAR	9-12-2000	Alovera (Guadalajara)	2ª temporada
P	Rubén García Moreno	RUBÉN	27-6-2003	Azuqueca de Henares (Guad.)	UB Conquense Juvenil
D	Lucas Martínez Barbero	LUCAS	5-10-2000	Madrid	5ª temporada
D	Rubén Gómez Felipe	RUBÉN GÓMEZ	27-1-1998	Madrid	5ª temporada
D	Gonzalo Fernández Librado	GONCHI	22-5-1994	Alcázar de San Juan (C. Real)	2ª temporada
D	Víctor Manuel Arribas Collado	VÍCTOR ARRIBAS	29-6-1996	San Clemente (Cuenca)	2ª temporada
D	Alberto Moraga Fernández	MORAGA	21-7-1993	Barcelona	2ª temporada
D	Henry Fabricio Seb. Horna Zabaleta	FABRI	4-10-1998	(Perú)	CD Azuqueca 'B'
M	Guillermo Nieto Blanco	GUILLE NIETO	24-3-1999	Madrid	3ª temporada
M	Borja Cabanillas Hidalgo	BORJA CABANILLAS	24-10-1995	Guadalajara	4ª tempor. (2ª consec.)
M	David Manuel Carballo Becerra	DAVID CARBALLO	22-7-1993	Badajoz	2ª temporada
M	David Migallón Boada	MIGALLÓN	4-4-1999	Madrid	CD Marchamalo (3ª t.)
M	Gonzalo Rodríguez Pacho	GONZALO	27-6-1991	Segovia	AD Torrejón (2ª temp.)
M	Juan Sebastián Martínez Franco	SEBAS	20-3-1999	Cali (Colombia)	CD Marchamalo
M	José Luis Arroyo Sanz	ARROYO	23-2-1990	Madrid	CD Ursaria
M	Sergio Gabriel De La Vara	GABRI	8-5-2003	Alcalá de Henares (Madrid)	Getafe CF Juvenil
M	Álvaro Antolín Antón	ANTOLÍN	16-11-1999	Guadalajara	AD Hogar Alcarreño
M	Gabino de Hago Ventura	GABINO	30-4-2003	Valverde de Alcalá (Madrid)	Rayo Vallecano Juvenil
A	Sidiki Maiga	TITI MAIGA	28-12-1998	Mopti (Malí)	2ª temporada
A	Fernando B. Doménech Fernández	DOMÉNECH	22-1-1992	Madrid	AD Torrejón
A	Manuel Martínez Senen	MANU MARTÍNEZ	15-8-2003	Guadalajara	Getafe CF Juvenil
A	Pablo Reina Pérez	PABLO REINA	21-10-2001	Madrid	Colonia Moscardó 'B'

El once



Jugadores destacados



Miguel Ángel

El madrileño Miguel Ángel es un clásico de la tercera de Castilla-La Mancha, casi siempre de la mano de Sergio Rubio, quien le ha tenido a sus órdenes en Madrdejos, La Roda y Azuqueca.



Arroyo

El veterano medio centro Arroyo dejó buen recuerdo en Villarrubia, donde contribuyó al ascenso a 2ªB y estuvo dos años en esa categoría. Debe ser el líder de la media azudense esta campaña.

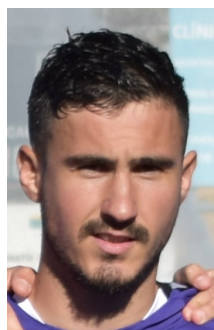

Doménech

El madrileño Doménech vuelve al grupo castellano-manchego de Tercera, donde ya fue máximo goleador en 2019 con 23 goles. El año pasado hizo 15 tantos con la AD Torrejón.

La historia

Los datos

Temporadas en 3ª: 28 (26 como 4º nivel, 2 como 5º)
Temporadas en Preferente o equivalente: 12

Últimas temporadas

2007/08	3ª	9º
2008/09	3ª	16º
2009/10	3ª	3º
2010/11	3ª	7º
2011/12	3ª	3º
2012/13	3ª	3º
2013/14	3ª	19º
2014/15	Pref.	1º
2015/16	3ª	3º
2016/17	3ª	9º
2017/18	3ª	10º
2018/19	3ª	10º
2019/20	3ª	12º
2020/21	3ª	13º
2021/22	3ª	8º



Club Deportivo MANCHEGO CIUDAD REAL

Dirección: Juan Ramón Jiménez, 4 bis
Localidad: Ciudad Real

Teléfono: 658 347 266
Web: <http://www.cdmanchegociudadreal.es/>
E-mail: secretaria@cdmanchegociudadreal.es
Twitter: @CDManchegoCReal

Estadio: Juan Carlos I
Superficie: Césped natural

Fundación: 2009
Equipación: Camiseta azul, pantalón blanco.

Presidente: José Juan Bedoya Santana

Entrenador: Javi Sánchez

Trayectoria:
2016-2018 Mora (3ª)
2018-2021 Villarrubia (3ª y 2ªB)
2021-2022 Toledo (2ª Fed.)
2022-... Manchego C.Real (3ª)

Una fase de ascenso a 2ªB con el Villarrubia, consiguiendo el ascenso.



Javi Sánchez no pudo encauzar la mala temporada 21/22 del Toledo, que acabó en descenso. Aun así, sus buenos años en Mora y Villarrubia le avalan para el ambicioso Manchego 22/23.

Nuevo cambio de proyecto en el Manchego Ciudad Real. Si el año pasado el entonces nuevo presidente, José Juan Bedoya, arrancaba con una propuesta de jugadores en su mayoría jóvenes, desconocidos e internacionales, este año se ha virado el rumbo y se ha formado una plantilla con jugadores contrastados, procedentes en su mayoría de 2ª RFEF. La llegada de nombres conocidos como Herrera o Nacho Huertas, y de otros no tanto pero con un gran bagaje, como Ross o Calin, hace que el Manchego sea uno de los favoritos para subir.

P	Carlos Mena Díaz	MENA	7-11-1996	Ciudad Real	SD Tarazona (3ª temp.)
P	Álvaro Robles Santana	ÁLVARO ROBLES	19-7-1999	Arucas (Las Palmas)	CF Villanovense
D	Pascual Pérez Sobrino	PASCU	4-9-1993	Carrión de Calatrava (C.Real)	8ª temporada
D	Luciano Andrés Venturini	VENTU	14-10-1991	Buenos Aires (Argentina)	2ª temporada
D	Alejandro Jiménez Expósito	ÁLEX JIMÉNEZ	6-9-1994	Madrid	CD Don Benito
D	Juan Durán González-Calero	DURÁN	4-2-2000	Manzanares (Ciudad Real)	CD Llanes
D	Martín López Ross	ROSS	27-1-1995	Lugo	SD Arosa
D	David Herrera Serrano	HERRERA	5-7-1997	Fuenlabrada (Madrid)	CD Toledo
D	Ignacio Ruiz Lluch	NACHO RUIZ	11-3-1997	Torrent (Valencia)	Atlético Pulpileño
M	Mario Sánchez Gómez	CURRO	10-10-2001	Malagón (Ciudad Real)	3ª temporada
M	Gonzalo Sáiz Ramírez	GONZALO SÁIZ	3-2-1994	Requena (Valencia)	Calvo Sotelo Pllano. CF
M	Antonio Jesús Crespo Velasco	CRESPO	6-6-1999	Benamejí (Córdoba)	Antequera CF
M	Carlos Sanjuán Delgado	SANJUÁN	7-8-1997	Valencia	CD Quintanar del Rey
M	José Ignacio Huertas Ortiz	NACHO HUERTAS	16-12-1993	Quintanar de la Orden (Tol.)	UD Socuéllamos
M	Eduard Marian Calin	CALIN	22-2-1997	Constanza (Rumanía)	UD Montijo
M	Felipe García Fitz	FITZ	10-8-2003	Sevilla	Getafe CF Juvenil
M	Silviu Mario Pena	SILVIO	3-1-2003	(Rumanía)	Rayo Vallecano Juvenil
A	Iván Albert Tormos	IVÁN ALBERT	19-9-1996	Carcaixent (Valencia)	2ª temporada
A	Javier Verdú Cortés	VERDÚ	18-3-1999	Alquería de Aznar (Alicante)	CF Sant Rafel
A	Mboup Cheikh Saha	SAHA	2-10-1992	Keur Modou (Senegal)	SD Tarazona

C.D. MANCHEGO CIUDAD REAL

El once



Jugadores destacados



Ross

Nada menos que 1,94 metros de altura contemplan a Ross, defensa central que afronta su primera experiencia fuera de Galicia, donde destacó en equipos como Arosa o Arenteiro.



Nacho Huertas

El experimentado Nacho Huertas suma otro equipo a la nómina de conjuntos regionales que ha defendido. Ahora toca que disfruten de su calidad en la medular en Ciudad Real.



Iván Albert

Uno de los pocos jugadores que se mantienen en el equipo de la temporada pasada es el ariete Iván Albert, que llegó del Unión Puerto canario para hacerse un hueco en la línea de ataque.

La historia

Los datos

Temporadas en 3ª: 11 (9 como 4º nivel, 2 como 5º)
Temporadas en Preferente o equivalente: 1

Últimas temporadas

Temporada	Nivel	Posición
2009/10	2ª Aut.	1º
2010/11	1ª Aut.	1º
2011/12	Pref.	1º
2012/13	3ª	17º
2013/14	3ª	12º
2014/15	3ª	15º
2015/16	3ª	10º
2016/17	3ª	7º
2017/18	3ª	9º
2018/19	3ª	6º
2019/20	3ª	13º
2020/21	3ª	9º
2021/22	3ª	9º



Club Deportivo TARANCÓN

Dirección: Avda. Hontanilla, 6, B
Localidad: Tarancón (Cuenca)

Teléfono: 637 590 097

Web: -

E-mail: cdtarancon@hotmail.com

Twitter: @CDTarancon

Estadio: Municipal

Superficie: Césped natural

Fundación: 1995

Equipación: Camiseta blanquiazul, pantalón azul.

Presidente: Juan José Sánchez Grande

Entrenador:

**Adrián
Algarra**

Trayectoria:

2021-... Tarancón (3ª)

Tras pasar en poco tiempo del césped al banquillo, Algarra cumplió objetivos en su debut como primer místico del Tarancón y eso le ha servido para repetir al frente del equipo.

Volvió el Tarancón a mantener la categoría y a sumar temporadas en este ciclo en categoría nacional, ya el más largo de la historia del fútbol en la localidad conquesa. Sin embargo, este verano la confección del equipo no ha sido fácil. Puntales del año pasado como Christian, Antonio o el pichichi Vavá Guerreiro han dejado el club, y se ha ido armando un nuevo equipo a última hora. Al final ha quedado una plantilla corta, donde veteranos como Del Val o Beltrán serán los que deban llevar el peso en busca de una nueva permanencia.

P	Álvaro Castellanos Yébenes	ÁLVARO	29-3-2001	Cuenca	2ª temporada
P	Alberto Díaz Ortiz	CHINO	3-1-1995	Madrid	Complutense Alcalá
D	Mario Álvarez López	MARIO ÁLVAREZ	2-3-2000	Tarancón (Cuenca)	4ª temporada
D	Javier del Val Moreno	DEL VAL	13-10-1992	Madrid	2ª temporada
D	Alberto Redondo Guijarro	ALBERTO REDONDO	22-5-1997	Cuenca	2ª temporada
D	Santiago Núñez Presa	NÚÑEZ	18-5-1993	Mar del Plata (Argentina)	RSD Alcalá (3ª temp.)
D	Alvaro Maldonado Nogueras	MALDONADO	18-2-1998	Córdoba	SD Borja
D	Javier Batista Negrin	BATISTA	6-7-1998	Santa Cruz de Tenerife	AD Parla
M	Iván Gil Vicente	IVÁN GIL	1-3-1993	Cuenca	4ª tempor. (3ª consec.)
M	Rubén Martínez Álvarez	RUBÉN MARTÍNEZ	24-9-2003	Tarancón (Cuenca)	2ª temporada
M	Sergio Langreo Bodoque	SERGI	23-8-1999	Cuenca	2ª temporada
M	Christian Andrés Beltrán	CHRISTIAN BELTRÁN	29-3-1992	Buenos Aires (Argentina)	Moralo CP (3ª temp.)
M	Víctor Pacheco Iguaz	PACHECO	1-5-1998	Madrid	AD Parla
M	Juan Pedro Bonoha Sogo	JUANPE	26-4-2000	Madrid	Real Ávila
M	Álvaro Barrena Huertas	BARRENA	24-8-2001	Azuqueca de Hen. (Guad.)	CD Azuqueca
M	José Manuel González González	JOSÉ MANUEL	29-5-1995	Bembibre (León)	Atlético Bembibre
M	Rubén Palmero López	RUBÉN PALMERO	6-9-2000	Madrid	CD Diocesano
A	Oussama Chit	OSAMA	12-3-2000	(Argelia)	CD Ursaria
A	Baaqi Adelayo Ganiyu	BAAQI	14-3-2001	(Nigeria)	CDF Internacional Zamora

El once



Jugadores destacados



Chino

El portero que está llamado a ser titular esta campaña en Tarancón es Alberto Díaz "Chino", guardameta madrileño de la cantera del Rayo que ha jugado antes en La Roda y Huracán.

Del Val

Uno de los más veteranos en el Tarancón 22/23 será el lateral izquierdo Javi del Val, jugador con una dilatada trayectoria en equipos de Madrid que afrontará su segundo año en el equipo.

Pacheco

Uno de los refuerzos interesantes que ha hecho el conjunto blanquiazul es el de Víctor Pacheco, jugador que suele actuar como extremo y que viene de una buena campaña en Parla.

La historia

Los datos

Temporadas en 3ª: 5 (3 como 4º nivel, 2 como 5º)
Temporadas en Preferente o equivalente: 13

Últimas temporadas

2007/08	2ª Aut.	2º
2008/09	1ª Aut.	4º
2009/10	Pref.	14º
2010/11	1ª Aut.	8º
2011/12	1ª Aut.	3º
2012/13	1ª Aut.	2º
2013/14	Pref.	13º
2014/15	Pref.	13º
2015/16	Pref.	6º
2016/17	Pref.	5º
2017/18	Pref.	1º
2018/19	3ª	14º
2019/20	3ª	8º
2020/21	3ª	8º
2021/22	3ª	10º



Club Deportivo Fibritel VILLACAÑAS

Dirección: Avda. Estadio, s/n
Localidad: Villacañas (Toledo)

Teléfono: 605 440 855
Web: -
E-mail: cdvillacanastercera@gmail.com
Twitter: @cd_villacanas

Estadio: Las Pirámides
Superficie: Césped natural

Fundación: 1998
Equipación: Camiseta roja, pantalón azul.

Presidente: José Sesmero Alejo

Entrenador: Pedro Velasco

Trayectoria:
2012-2013 Torrijos (3ª)
2013-2014 Illescas (3ª)
2017-2020 Qum (2ª Aut., 1ª Aut. y Pref.)
2020-2021 Madrideojos (3ª)
2021-... Villacañas (3ª)

Uno de los artífices de la salvación del Villacañas el año pasado fue Pedro Velasco, que llegó en la recta final de la liga. El de La Puebla de Montalbán repite buscando no pasar apuros.

Ascensos a 1ª Autonómica y a Preferente con el Qum.

Hasta el final de la temporada no consiguió firmar el Villacañas su permanencia en Tercera. La cascada de arrastres, que parecía que se iba a llevar a Preferente a los de la ciudad de las puertas, se frenó cuando el Socuélamos se mantuvo en 2ª RFEF y eso deja al Villacañas un año más en categoría nacional. La permanencia es, lógicamente, la aspiración para esta temporada, en la que el equipo mantiene el bloque en la retaguardia y cambia bastante en el centro y arriba, incluyendo a fichajes contrastados como Manzano y Antonio.

P	Ángel Pérez Novillo	ÁNGEL	3-5-1998	Lillo (Toledo)	6ª temp. (4ª consec.)
P	Javier López-Mora Gil	JAVI LÓPEZ	25-10-1978	Mora (Toledo)	2ª temporada
P	Rodrigo Sánchez Santos	RODRI	24-5-1989	Villacañas (Toledo)	Sin equipo (7ª temp.)
D	Luis Prados Aunión	LUIS PRADOS	4-11-1998	Dosbarrios (Toledo)	5ª temporada
D	David Pérez García-Bravo	PANOCHA	10-5-1996	Villacañas (Toledo)	4ª temporada
D	Mamadou Bah Barry	MAMADOU	10-7-1994	Conakry (Guinea)	2ª temporada
D	Francisco Iborra de la Fuente	PACO IBORRA	1-6-1994	Moncada (Valencia)	2ª temporada
D	Bruno Damián Rodríguez	BRUNO RODRÍGUEZ	4-1-2000	(Argentina)	Sarmiento Junín [Arg.]
M	Carlos Díaz-Alejo Infantes	CARLOS DÍAZ	7-4-1998	Villacañas (Toledo)	6ª temp. (4ª consec.)
M	Mahamadouba Conte	FA	8-9-1995	Bamako (Mali)	Trival Valderas
M	Raúl Sánchez Casas	RAÚL SÁNCHEZ	4-10-2002		SD Noja
M	Javier Colastra González	COLASTRA	25-2-2000	Toledo	CD Toledo 'B'
M	Francesc Chuliá Ferri	CHULIÁ	23-4-1996	Beneixida (Valencia)	UD Almansa
M	Diego Manzano Barranquero	MANZANO	18-2-1987	Guadalajara	UB Conquense
M	Erik Agustín Lescano	ERIK LESCANO	8-7-1998	(Argentina)	Sarmiento Junín [Arg.]
A	Antonio Fernández Muñoz	ANTONIO	8-4-1998	Manzanares (Ciudad Real)	CD Tarancón
A	Madalin Razvan Fizesan	MADALIN	31-3-1998	Zalau (Rumanía)	CD Tarancón
A	Bryand Soga	SOGA	9-6-1999	(Camerún)	CD Guadalajara
A	Alberto Cañadilla Sotomayor	CAÑADILLA	5-6-2000	Consuegra (Toledo)	CD Quintanar
A	Linchao Liu Zhou	LINCHAO	20-3-2003	(China)	CD Toledo Juvenil

C.D. FIBRITEL VILLACAÑAS

El once



Jugadores destacados

Carlos Díaz

El timón del equipo volverá a estar en manos de Carlos Díaz, jugador de la casa que afrontará ya su sexta temporada en el equipo tras pasar por las canchales de Villarreal y Albacete.



Antonio

Refuerzo más que atractivo para el Villacañas el de Antonio Fernández, goleador todavía joven pero más que contrastado en la región. El peso goleador del equipo deberá recaer en él.



Madalin

El rumano Madalin, ex jugador de equipos como Socuéllamos, Quintanar del Rey o Tarancón, llega ahora a Villacañas para aportar desde su posición de extremo o mediapunta.

La historia

Los datos

Temporadas en 3ª: 7 (5 como 4º nivel, 2 como 5º)
Temporadas en Preferente o equivalente: 15

Últimas temporadas

2007/08	Pref.	5º
2008/09	Pref.	9º
2009/10	Pref.	15º
2010/11	1ª Aut.	1º
2011/12	Pref.	7º
2012/13	Pref.	4º
2013/14	Pref.	3º
2014/15	Pref.	4º
2015/16	Pref.	7º
2016/17	Pref.	1º
2017/18	3ª	14º
2018/19	3ª	17º
2019/20	3ª	14º
2020/21	3ª	10º
2021/22	3ª	11º



Club de Fútbol TALAVERA DE LA REINA 'B'

Dirección: Felipe Sanz, 2
Localidad: Talavera de la Reina (Toledo)
Teléfono: 925 590 673
Web: <https://www.clubdefutboltalavera.com/>
E-mail: cftalaveradelareina@hotmail.com
Twitter: @CFTalavera

Estadio: El Prado
Superficie: Césped natural

Comienza a competir: 2020 (con la plaza del Formación Deportiva tras la absorción de dicho club)
Equipación: Camiseta blanquiazul, pantalón azul.

Presidente: Josué Blázquez Coletto

Entrenador:
José Ángel Ferrera

Trayectoria:

2010-2011 Real Talavera Juv. (Prov.)
2014-2017 Sportcity Juvenil (Prov.)
2017-2019 Torpedo 66 (Preferente)
2018-2020 Sportcity Juvenil (Prov.)
2020-2021 Patrocinio (Preferente)
2022-2023 Sportcity Juvenil (Prov.)
2022-... CF Talavera 'B' (3ª)

Tras 7 jornadas de liga, Pedro Díaz, el técnico del ascenso, ha subido al primer equipo y ha sido sustituido por José Ángel Ferrera, otro mítico ex jugador talaverano que llegó a debutar en 1ª.

El único equipo debutante en Tercera esta temporada será el equipo 'B' del CF Talavera, que se proclamó campeón del grupo 2 de Preferente en un duro pulso con sus vecinos del Cazalegas. Tras absorber al Formación Deportiva, el club talaverano potenció su segundo equipo, que en solo dos años ha conseguido el ascenso. Sin demasiada presión clasificatoria, la plantilla de la cantera talaverana incluye a jugadores locales, pero también a muchos jugadores de otros puntos de España y de fuera, que aspirarán a jugar en 1ª Federación.

P	Jorge Soto Barbero	JORGE SOTO	4-7-2001	Talavera de la Reina (Tol.)	3ª temporada
P	Josep Campanera Pallarés	PEPO	2-7-2000	Tarragona	Cultural Leonesa
D	Alejandro Fermín Merchán	PERDI	19-1-2001	Talavera de la Reina (Tol.)	3ª temporada
D	Marc García Llompart	MARC GARCÍA	18-12-2002	Alcudia (Baleares)	2ª temporada
D	Adrián Raboso Martín	RABOSO	13-12-2002	Talavera de la Reina (Tol.)	2ª temporada
D	Akou Youssef Yao	YOUSSEF	1-1-2003	(Costa de Marfil)	CF Talavera Juvenil
D	Diego Felices Fernández	DIEGO FELICES	27-10-2002	Almería	Arosa SC
D	Aarón González Nieto	AARÓN	8-9-2003	Madrid	Rayo Vallecano Juvenil
D	Damián Sánchez Abellón	DAMIÁN	11-5-2001	Vila-real (Castellón)	UD Benigànim
M	Alejandro Cerrillo Arriero	ÁLEX CERRI	18-4-2001	Talavera de la Reina (Tol.)	3ª temporada
M	Juan Carlos Rozas Torrejón	JUANKI	11-10-2001	Talavera de la Reina (Tol.)	3ª temporada
M	Ahmed Mohammed	AHMED	9-1-2002	(Ghana)	2ª temporada
M	David Dorado Estévez	DAVID DORADO	31-1-2000	Talavera de la Reina (Tol.)	2ª temporada
M	Alejandro Sánchez Robledo	ÁLEX SÁNCHEZ	10-2-2003	Talavera de la Reina (Tol.)	CF Talavera Juvenil
M	Borja Blázquez Gil	BORJA BLÁZQUEZ	27-9-2000	Talavera de la Reina (Tol.)	CD Torrijos
M	Leslie Adeniah	LESLIE	27-11-2001	(Ghana)	Unionistas Salamanca 'B'
M	Yves Clovis Ouedraogo	YVES	24-7-2002	(Burkina Faso)	CD Covadonga
A	David Cerrillo Arriero	DAVID CERRI	18-4-2001	Talavera de la Reina (Tol.)	3ª temporada
A	Daniel Rodríguez González	DANI	4-2-2001	Talavera de la Reina (Tol.)	3ª temporada
A	Succes Loukou	LOUKOU	5-1-2002	(Ghana)	2ª temporada
A	Jesús Carrillo Paniagua	JESÚS CARRILLO	4-3-2002	Talavera de la Reina (Tol.)	2ª temporada
A	Yeriel Antonio Arias Elvira	YERIEL	27-12-2001	Las Palmas de Gran Canaria	Real Ávila
A	Juan José Klinger Lasso	JUAN JOSÉ	8-8-2002	(Brasil)	EMD Aceuchal

C.F. TALAVERA DE LA REINA 'B'

El once



Jugadores destacados

Perdi

Uno de los jugadores que lleva en el equipo desde que se creó en 2020 es el central Alejandro Fermín "Perdi". A Perdi le tocará ser el líder de la zaga en el estremo del equipo en Tercera.



Álex Cerri

La manija del segundo equipo talaverano parece que será ocupada por Álex Cerri, quien, al igual que su gemelo David, es otro de los jugadores que llegó al proyecto en 2020.

Borja Blázquez

Uno de los pocos jugadores del equipo que llega con bagaje previo en Tercera es Borja Blázquez. El talaverano se fogueó el año pasado en Torrijos y aportará ahora esa experiencia.

La historia

Los datos

Temporadas en 3ª: 1 (como 5º nivel)
Temporadas en Preferente o equivalente: 2

Últimas temporadas

2020/21	Pref.	2º
2021/22	Pref.	1º



Club de Fútbol LA SOLANA

Dirección: Avda. Deporte, s/n
Localidad: La Solana (Ciudad Real)

Teléfono: 607 434 456
Web: -
E-mail: cflasolana@hotmail.com
Twitter: @Cflasolana

Estadio: La Moheda
Superficie: Césped natural

Fundación: 1971
Equipación: Camiseta amarilla, pantalón azul.

Presidente: Julián Martín-Zarco Serrano de la Cruz

Entrenador: 'Kiko' Vilches



Trayectoria:
2007-2009 Recas (2ª Aut.)
2008-2009 Toledo 'B' (1ª Aut.)
2010-2011 Toledo Juvenil (D. Honor)
2010-2013 Illescas 'B' (Preferente)
2013-2014 Toledo 'B' (Preferente)
2013-2016 Mora (3ª)
2017-2018 Mocejón (Preferente)
2017-2019 Almagro (3ª)
2019-2020 Mora (Pref.)
2020-... La Solana (3ª y Pref.)

Un ascenso a Preferente con el Toledo 'B'.

Un ascenso a 3ª con La Solana.

Un currante del fútbol como Kiko Vilches parece que ha encontrado su sitio en La Solana, donde ha recibido confianza y ha conseguido su primer ascenso a Tercera División.

Por la vía rápida ha vuelto La Solana a Tercera División tras su descenso de 2021. En La Moheda no se volvieron locos y apostaron por mantener el bloque y al místico, Kiko Vilches. La apuesta se demostró acertada y los amarillos están de vuelta con un equipo con mayoría de jugadores locales y de la zona, ya que incluso los pocos refuerzos son sobre todo de jugadores solaneros o ex del equipo. Así pues, volveremos a ver por los campos de Tercera a los clásicos Diego Sevilla, Almarcha, Raúl y compañía peleando por la permanencia.

P	Jesús Monreal Hilario	MONREAL	13-8-1996	Cinco Casas (Ciudad Real)	5ª temporada
P	Daniel Gutiérrez Espada	DANI GUTIÉRREZ	11-11-2001	Badalona (Barcelona)	Sin equipo
D	Diego Sevilla Alhambra	DIEGO SEVILLA	19-4-1990	La Solana (Ciudad Real)	12ª temp. (11ª consec.)
D	Juan Santos-Olmo Chaparro	JUAN	29-3-1997	Membrilla (Ciudad Real)	7ª temporada
D	José Manuel Gómez-Pimpollo López	JOSEMA	18-2-1994	La Solana (Ciudad Real)	6ª temp. (5ª consec.)
D	Jesús Manuel de la Hoz Molero	DE LA HOZ	28-11-1988	Valdepeñas (Ciudad Real)	4ª temporada
D	Francisco José Marín Martín-Zarco	FRAN MARÍN	10-5-2000	La Solana (Ciudad Real)	2ª temporada
D	Samuel Padilla Martín-Albo	SAMU	15-10-2001	La Solana (Ciudad Real)	2ª temporada
D	Julián García de Mateos Guerrero	JULI	19-11-1991	La Solana (Ciudad Real)	Sin equipo (12ª temp.)
D	Julián Rodríguez Díaz-Cacho	JULI CACHO	17-1-1996	La Solana (Ciudad Real)	CD Villacañas
D	Jesús Moreno Guerrero	JESÚS MORENO	17-7-2002	La Solana (Ciudad Real)	Salamanca UDS 'B'
M	Raúl Delgado Jambrena	RAÚL	11-3-1997	La Solana (Ciudad Real)	9ª temporada
M	Miguel Ángel León Díaz	PIRRI	12-9-1988	Ciudad Real	5ª temporada
M	Juan José Luque Lunar	LUQUE	1-8-1990	Pozoblanco (Córdoba)	4ª temporada
M	José Almarcha Márquez	ALMARCHA	29-7-1991	La Solana (Ciudad Real)	13ª temporada
M	David Sevilla Díaz-Malaguilla	DAVID SEVILLA	5-9-1993	La Solana (Ciudad Real)	6ª temp. (2ª consec.)
M	Ángel Ruiz-Peinado García	ÁNGEL	10-8-2002	La Solana (Ciudad Real)	2ª temporada
M	Ángel Luis García Sánchez	ÁNGEL LUIS	18-6-1992	Madridejos (Toledo)	CD Villa (2ª temp.)
M	Vicente González Trujillo	VICENTE	10-10-1999	Calzada de Cva. (C. Real)	CD Azuqueca (2ª temp.)
A	Javier López García	JAVI LÓPEZ	29-3-1997	Tomelloso (Ciudad Real)	2ª temporada
A	Sergio Reyes Colorado	SERGIO REYES	7-10-1997	Puertollano (Ciudad Real)	2ª temporada
A	Ginaid Aruna	GINAID	14-1-2000	Accra (Ghana)	Moralo CP

El once



Jugadores destacados

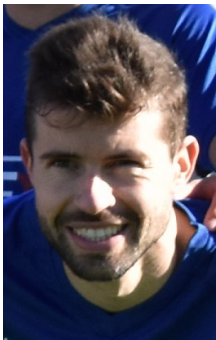

De la Hoz

El valdepeñero comenzó su carrera jugando en posiciones de ataque, pero con el tiempo fue derivando a lateral izquierdo de mucho recorrido, puesto en el que está ya más que asentado.



Luque

El cordobés afincado en Castilla-La Mancha Juanjo Luque seguirá un año más siendo incisivo desde la banda derecha de La Moheda, a donde llegó hace cuatro años desde Tomelloso.



Ángel Luis

Vuelve a Tercera, y a La Solana en concreto, Ángel Luis, tras su paso por el ambicioso proyecto del Villa en Preferente. El de Madridejos volverá a aportar jugando de media punta.

La historia

Los datos

Temporadas en 3ª: 18 (17 como 4º nivel, 1 como 5º)
Temporadas en Preferente o equivalente: 18

Últimas temporadas

2007/08	Pref.	16º
2008/09	1ª Aut.	1º
2009/10	Pref.	3º
2010/11	Pref.	4º
2011/12	Pref.	4º
2012/13	Pref.	5º
2013/14	Pref.	5º
2014/15	Pref.	3º
2015/16	Pref.	3º
2016/17	Pref.	4º
2017/18	Pref.	2º
2018/19	3ª	13º
2019/20	3ª	10º
2020/21	3ª	17º
2021/22	Pref.	1º



Club Deportivo ATLÉTICO TOMELLOSO

Dirección: Avda. D. Antonio Huertas, s/n
Localidad: Tomelloso (Ciudad Real)

Teléfono: 650 347 954
Web: <https://atleticotomelloso.es>
E-mail: cdtomelloso@hotmail.com
Twitter: @AtlTomelloso

Estadio: Paco Gálvez
Superficie: Césped artificial

Fundación: 2012
Equipación: Camiseta amarilla, pantalón verde.

Presidente: Jorge Romero de Ávila Picazo

Entrenador: Juli Espinosa



Trayectoria:
2011-2012 Tomelloso 'B' (1ª Aut.)
2012-2014 Cervantes (1ª Aut. y Pref.)
2014-2015 Atco. Tomelloso Juv. 'B' (Provincial)
2015-2019 Atco. Tomelloso Juv. (L. Nacional)
2018-2019 Atco. Tomelloso (3ª)
2019-2021 Quintanar (Pref.)
2021-... Atco. Tomelloso (Pref. y 3ª)

Un ascenso a Preferente con el Cervantes.

Un ascenso a 3ª con el At. Tomelloso.

Un hombre de la casa como Juli fue el encargado de dirigir al Atlético Tomelloso en la temporada que acabó con el histórico ascenso. Ahora afrontará su segunda experiencia en Tercera.

Un épico partido de vuelta de la promoción de ascenso devolvió a Tercera al Atlético Tomelloso y por tanto a la localidad manchega, una de las plazas históricas del fútbol regional, pero que no está viviendo sus mejores momentos desde hace ya demasiados años. El equipo se planta en Tercera con una plantilla continuista, que será una de las que más jugadores de la casa presente. De entre los pocos refuerzos, destacan los de los veteranos Reguero y Abraham, ambos ex del Calvo Sotelo. Habrá que pelear mucho para lograr la permanencia.

P	Diego Cano Jiménez	DIEGO CANO	19-8-1996	Tomelloso (Ciudad Real)	4ª temporada
P	Enrique Reguero Cotrina	REGUERO	19-2-1987	Madrid	AD Torrejón CF
D	Daniel Soria Onsurbe	DANI SORIA	28-4-2000	Tomelloso (Ciudad Real)	4ª temporada
D	Juan David Mutis González	JUANDA	20-6-2002	Tomelloso (Ciudad Real)	2ª temporada
D	Francisco Jonatan Garceso Grueso	GARCESO	23-1-1990	Miguelturra (Ciudad Real)	2ª temporada
D	Franco Ezequiel López Ferraro	FRANCO	6-9-2000	Alcázar de San Juan (C. Real)	2ª temporada
D	Johan Enrique Montes Quintero	JOHAN MONTES	4-1-2000	Maracay (Venezuela)	CD Nueva Ciudad
M	Agustín Benito Jiménez	AGUSTÍN	3-8-1980	Ruidera (Ciudad Real)	6ª temp. (4ª consec.)
M	José Luis Morales Olmedo	MORALES	4-7-1992	Tomelloso (Ciudad Real)	8ª temp. (3ª consec.)
M	Miguel Ángel Carretón Serrano	CARRETÓN	9-5-2001	Argamasilla de Alba (C. Real)	3ª temporada
M	Álvaro Dueñas Moreno	ÁLVARO DUEÑAS	22-6-1996	Tomelloso (Ciudad Real)	3ª temporada
M	Joaquín Lobato Montaña	JOAQUÍN LOBATO	27-2-2003	Tomelloso (Ciudad Real)	Atco. Tomelloso Juv.
M	Lorenzo Molinero Gallego	LOREN MOLINERO	18-6-1997	Tomelloso (Ciudad Real)	CD Villacañas (4ª t.)
M	Aarón Moreno Sánchez	AARÓN	22-4-1999	Consuegra (Toledo)	CD Quintanar
M	Daniel Lozano Pérez	DANI LOZANO	20-1-1998	Villarrobledo (Albacete)	Manzanares CF
M	Jorge Moratalla Ruiz	MORATALLA	23-1-2001	Munera (Albacete)	Munera CF
A	Joaquín Navarro Menchén	JOAQUÍN	27-2-2003	Tomelloso (Ciudad Real)	4ª temporada
A	Roberto López Sánchez	ROBERTO	14-12-1992	Tomelloso (Ciudad Real)	8ª temp. (4ª consec.)
A	José Luis Gallego Coronado	GALLEGO	8-5-1989	Tomelloso (Ciudad Real)	8ª temp. (2ª consec.)
A	Abraham Arcos Arcos	ABRAHAM	27-8-1992	Umbrete (Sevilla)	Calvo Sotelo Pllano.
A	Rafael Martínez Blázquez	RAFA	7-12-2000	Munera (Albacete)	Munera CF

C.D. ATLÉTICO TOMELLOSO

El once



Jugadores destacados



Reguero

El veterano guardameta madrileño, conocido en la región por sus etapas en Puertollano, vuelve ahora a Castilla-La Mancha para ser el guardián de la portería del Atlético Tomelloso.



Garceso

El refuerzo de Garceso fue uno de los que ayudó a construir una plantilla que optara al ascenso en Tomelloso. El central ya jugó en Tercera en Manzanares, Ciudad Real y Migelturra.



Abraham

Desde que fichara en su momento por el Manchego, el sevillano Abraham, que suele jugar como extremo, ha hecho su carrera en Castilla-La Mancha. Refuerzo de lujo que llega desde 2ª RFEF.

La historia

Los datos

Temporadas en 3ª: 4 (3 como 4º nivel, 1 como 5º)
Temporadas en Preferente o equivalente: 5

Últimas temporadas

2012/13	2ª Aut.	3º
2013/14	1ª Aut.	1º
2014/15	Pref.	4º
2015/16	Pref.	1º
2016/17	3ª	13º
2017/18	3ª	15º
2018/19	3ª	18º
2019/20	Pref.	7º
2020/21	Pref.	4º
2021/22	Pref.	2º

ÁRBITROS DE CASTILLA-LA MANCHA

ÁRBITROS DE PRIMERA DIVISIÓN

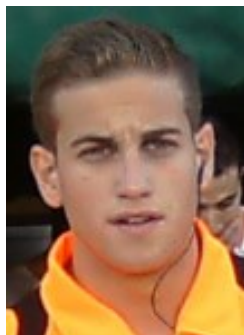

Alberola Rojas, Javier
(To, 6ª temporada)
22-6-1991



Díaz de Mera Escuderos, Isidro
(Cr, 3ª temporada)
24-8-1989



Arcediano Monescillo, Dámaso
(Cr, 12ª temporada)
20-9-1984

ÁRBITROS DE PRIMERA FEDERACIÓN



Alberola Rojas, Antonio
(To, 2ª temporada)
23-7-1990



Cambronero González, David
(Cu, 2ª temporada)
27-2-1995



Ruipérez Marín, Rubén
(Ab, 2ª temporada)
4-1-1991

ÁRBITROS DE SEGUNDA FEDERACIÓN



Ciruelos Esteban,
Guillermo
(Gu, 1ª temp.)
1-5-1993



García Rubio,
Javier
(Ab, 2ª temp.)
13-6-1997



Gonzalo Sánchez,
Roberto
(Gu, 2ª temp.)
12-4-1995

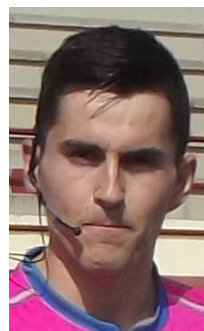

Moreno Osuna,
Fernando
(Cr, 2ª temp.)
31-7-1994

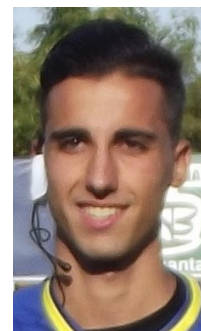

Pérez Guimerá,
Julián
(Ab, 2ª temp.)
12-4-1995

ÁRBITROS DE TERCERA DIVISIÓN

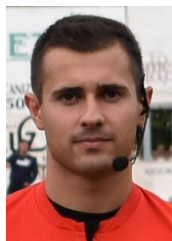

Alonso Salcedo
(To, 1ª temp.)
31-5-2001



Carrasco Hervás
(Cu, 5ª temp.)
25-10-1996



Castell Orozco
(Ab, 1ª temp.)
5-3-1999

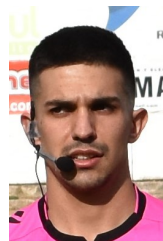

Chavarrías Pérez
(To, 2ª temp.)
8-7-1997



Díaz M. Escu., P.
(Cr, 10ª temp.)
29-6-1991

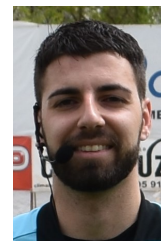

Díaz-Portales Ruiz
(Ab, 1ª temp.)
26-5-1996



Escribano Ortiz
(Cu, 5ª temp.)
23-1-1994

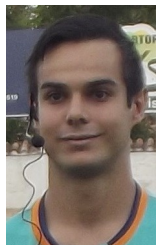

Gallego S. Nieta
(Cr, 7ª temp.)
10-10-1996



García Carpintero
(Gu, 3ª temp.)
22-11-1997



Gómez-Miguel Glez.
(To, 12ª temp.)
11-7-1987



G. Campo López-M
(Cr, 1ª consec.)
28-5-1991



Hervás Muñoz
(Cr, 4ª temp.)
24-5-1996



Huertas Monreal
(Cr, 4ª temp.)
27-12-1995



Marchante Campillo
(Cu, 4ª temp.)
8-11-1996



Marchante Flores
(Cr, 17ª temp.)
7-5-1988



Mtnez.-O. Escudero
(To, 2ª temp.)
10-5-1997

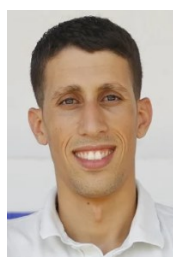

Massat Bouzahar
(Cr, 5ª consecut.)
30-1-1994



Miguel López
(To, 5ª temp.)
7-10-1996

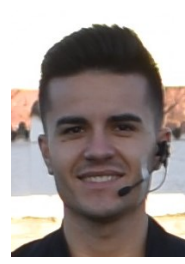

Palencia Cerdeño
(To, 2ª temp.)
8-4-1998

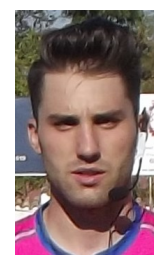

Pardos Matamoras
(Gu, 10ª temp.)
10-6-1992

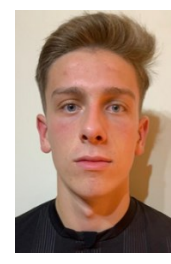

Pricopi
(Gu, 1ª temp.)
8-4-2003

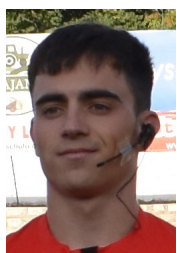

Román García
(Ab, 1ª temp.)
12-9-2002



Sancho Amat
(Cu, 6ª temp.)
12-9-1996

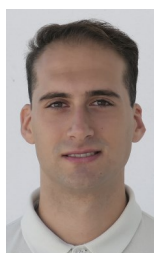

Suárez Iglesias
(To, 3ª temp.)
17-1-1995



Tarjuelo Quijorna
(To, 4ª temp.)
15-10-1995



Tercero Campos
(Ab, 7ª temp.)
14-3-1994

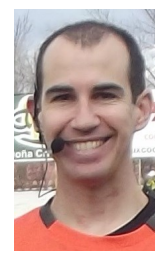

Toledo Galindo
(Ab, 13ª temp.)
1-7-1984

Delegaciones provinciales
Ab: Albacete
Cr: Ciudad Real
Cu: Cuenca
Gu: Guadalajara
To: Toledo

Otros árbitros de Primera División nacidos en Castilla-La Mancha y adscritos a otros comités:

Soto Grado, César
(Comité de La Rioja, nacido en Toledo).

Pizarro Gómez, Valentín
(Comité Madrileño, nacido en Ciudad Real).

Fotos García Rubio, Carrasco Hervás, Escribano Ortiz, García Carpintero, Hervás Muñoz, Marchante Campillo, Martínez-Osaba Escudero, Massat Bouzahar, Miguel López, Pricopi: Suárez Iglesias: Comité técnico de árbitros FFCM. Resto fotos: Jesús Gallardo Ortiz.

PALMARÉS 3ª DIVISIÓN

TEMP.	CAMPEÓN	ASCENSOS	MÁXIMO GOLEADOR
1987/88	Atlético Tomelloso	Atlético Tomelloso	
1988/89	C.D. Toledo	C.D. Toledo	
1989/90	C.F. Valdepeñas	C.F. Valdepeñas	Pancorbo (G.Alcázar)
1990/91	Talavera C.F.	-	Luengo (Talavera)
1991/92	C.D. Toledo	C.D. Toledo	Juan (Los Yébenes)
1992/93	Talavera C.F.	Talavera C.F.	Pancorbo (Conquense)
1993/94	C.D. Manchego	C.D. Manchego	Iñaqui (Los Yébenes)
1994/95	Hellín Deportivo	-	Juancho (Puertollano I.)
1995/96	Tomelloso C.F.	C.D. Manchego	Juancho (Puertollano I.)
1996/97	Tomelloso C.F.	-	Michel (Conquense)
1997/98	Hellín Deportivo	U.B. Conquense	Sito (Belmonte)
1998/99	Tomelloso C.F.	-	Treviño (Tomelloso)
1999/00	U.D. Puertollano	-	Jaime (G.Alcázar)
2000/01	C.D. Quintanar del Rey	-	Pablo Lozano (Guadalajara)
2001/02	Tomelloso C.F.	-	Viti (Villarrobledo)
2002/03	Hellín Deportivo	-	Keny (Hellín)
2003/04	C.D. Quintanar del Rey	-	Peraile (Cuenca)
2004/05	U.D. Almansa	U.D. Almansa	Marín (Guadalajara)
2005/06	U.D. Puertollano	U.D. Puertollano	Marín (Guadalajara)
2006/07	U.B. Conquense	U.B. Conquense, C.D. Guadalajara	Daoiz (Marchamalo)
2007/08	C.D. Toledo	-	Javi Robledo (Azuqueca)
2008/09	C.D. Toledo	C.D. Toledo	Pituli (Tom)/Iker Torre (Alm)
2009/10	La Roda C.F.	-	Javi Robledo (Azuqueca)
2010/11	C.D. Toledo	C.D. Toledo, La Roda C.F.	Javi Robledo (Toledo)
2011/12	C.P. Villarrobledo	-	Sergio Esteban (Manzan.)
2012/13	C.D. Toledo	C.D. Toledo, U.B. Conquense	Grande (Albacete 'B')
2013/14	C.D. Puertollano	C.D. Puertollano, U.D. Socuéllamos	Juanma Ortiz (Villarrob.)
2014/15	C.F. Talavera de la Reina	C.F. Talavera de la Reina	Murci (Talavera)
2015/16	U.B. Conquense	-	Esaú (Azuqueca)
2016/17	C.F. Talavera de la Reina	C.F. Talavera de la Reina	Jesús Jiménez (Talavera)
2017/18	U.B. Conquense	U.B. Conquense	Marcos (At. Ibañés)
2018/19	U.D. Socuéllamos	Villarrubia C.F., C.P. Villarrobledo	Megías (Soc.)/Doménech (Gu.)
2019/20	U.D. Socuéllamos	U.D. Socuéllamos	Dani García (At. Albacete)
2020/21	C.D. Marchamalo	C.D. Marchamalo, Calvo Sotelo P. C.F., C.D. Toledo	Iván Limón (Calvo Sotelo)
2021/22	C.D. Guadalajara	C.D. Guadalajara	Vavá Guerreiro (Tarancón)

Las temporadas 1987/88 a 1989/90, el campeón ascendía directamente a Segunda 'B'. Desde la temporada 1990/91 hasta la 2019/20, los cuatro primeros del grupo jugaban la fase de ascenso a Segunda 'B'. La 2020/21 ascienden tres equipos a Segunda Federación, dos directamente y uno en un *play-off*. Desde la 2021/22 asciende un equipo directamente a Segunda Federación y los cuatro siguientes juegan *play-off*.

En la temporada 2013/14, el Puertollano consiguió el ascenso, pero tuvo que renunciar al mismo al no poder presentar el aval exigido por la RFEF.

1ª AUTONÓMICA PREFERENTE G.1

Con la Preferente supernumeraria que tenemos este año, el grupo que tendrá 19 equipos en vez de 18 será el grupo 1. Un grupo que se presenta con muchos aspirantes, sin un favorito claro. Los equipos descendidos de Tercera parece que parten con algo de ventaja, y en concreto podríamos mencionar como mejor posicionados a Almansa, Huracán y Atlético Albacete. Los del Paco Simón mantienen a jugadores contrastados como Rangel, Paco Tomás o el eterno Septién. En cuanto a los de Balazote, también siguen puntales como Bolo, Perona o Candela, y han llegado Óscar y Mondí, entre otros. Y con los cachorros del Alba siempre hay que contar. San Clemente, Miguelturreño o Pedroñeras son otros de los candidatos en un grupo que tendrá también el atractivo de que coincidirán los dos equipos de La Roda: el C.F. y el equipo de la Escuela de Fútbol.



ATLÉTICO ALBACETE

Localidad: Albacete
Estadio: Ciudad Deportiva Andrés Iniesta (Césped natural)
Comienza a competir: 1996
Equipación: Camiseta y pantalón blancos.
Temporadas en 3ª: 24 (23 como 4º nivel, 1 como 5º)
Temporadas en Preferente o equivalente: 3
Temporada anterior: 12º en 3ª División
Presidente: Georges David Kabchi
Entrenador: Jesús Fernández (Temporada anterior)



UNIÓN DEPORTIVA ALMANSA

Localidad: Almansa (Albacete)
Estadio: Paco Simón (Césped natural)
Fundación: 1993
Equipación: Camiseta y pantalón azules.
Temporadas en 2ªB/3ª: 1/23 (22 como 4º nivel, 1 como 5º)
Temporadas en Preferente o equivalente: 4
Temporada anterior: 13º en 3ª División
Presidente: Juan Sánchez
Entrenador: Fernando García (Nuevo)



CLUB DEPORTIVO HURACÁN DE BALAZOTE

Localidad: Balazote (Albacete)
Estadio: Municipal (Césped artificial)
Fundación: 2007
Equipación: Camiseta roja, pantalón azul.
Temporadas en 3ª: 2 (1 como 4º nivel, 1 como 5º)
Temporadas en Preferente o equivalente: 6
Temporada anterior: 14º en 3ª División
Presidente: Mateo Simarro
Entrenador: Augusto Teruel (Nuevo)



AGRUPACIÓN DEPORTIVA SAN CLEMENTE

Localidad: San Clemente (Cuenca)
Estadio: Municipal (Césped artificial)
Fundación: 1975
Equipación: Camiseta roja, pantalón azul.
Temporadas en 3ª: 1 (como 5º nivel)
Temporadas en Preferente o equivalente: 11
Temporada anterior: 15º en 3ª División
Presidente: David Losa
Entrenador: José Mari Arcas (Nuevo)



CLUB DEPORTIVO MIGUELURREÑO

Localidad: Miguelurra (Ciudad Real)
Estadio: Municipal (Césped natural)
Fundación: 1974
Equipación: Camiseta blanca, pantalón azul.
Temporadas en 3ª: 4 (3 como 4º nivel, 1 como 5º)
Temporadas en Preferente o equivalente: 35
Temporada anterior: 16º en 3ª División
Presidente: Juan Pablo Trujillo
Entrenador: José Vicente Rojas (Temporada anterior)



LA RODA CLUB DE FÚTBOL

Localidad: La Roda (Albacete)
Estadio: Municipal (Césped natural)
Fundación: 1999
Equipación: Camiseta roja, pantalón azul.
Temporadas en 2ªB/3ª: 6/15 (14 como 4º nivel, 1 como 5º)
Temporadas en Preferente o equivalente: 2
Temporada anterior: 18º en 3ª División (no llegó a competir)
Presidente: Miguel Benavente
Entrenador: Víctor Manuel Martínez (Nuevo)



MANZANARES CLUB DE FÚTBOL

Localidad: Manzanares (Ciudad Real)
Estadio: José Camacho (Césped artificial)
Fundación: 1952 (dudosa)
Equipación: Camiseta azul con una franja blanca, pantalón azul.
Temporadas en 3ª: 23 (4 como 3º nivel, 19 como 4º nivel)
Temporadas en Preferente o equivalente: 30
Temporada anterior: 3º
Presidente: Pedro Antonio Callejas
Entrenador: Daniel Stechina (Nuevo)



CLUB DEPORTIVO PEDROÑERAS

Localidad: Las Pedroñeras (Cuenca)
Estadio: Municipal (Césped artificial)
Fundación: 1964
Equipación: Camiseta rojiblanca, pantalón azul.
Temporadas en 3ª: 7 (todas como 4º nivel)
Temporadas en Preferente o equivalente: 27
Temporada anterior: 4º
Presidente: Inocente García
Entrenador: José Luis Sepúlveda (Nuevo)



CLUB DEPORTIVO ESCUELA DE FÚTBOL BASE VALDEPEÑAS

Localidad: Valdepeñas (Ciudad Real)
Estadio: La Molineta (Césped artificial) (*En obras*)
Fundación: 2004
Equipación: Camiseta y pantalón blancos.
Temporadas en 3ª: 0
Temporadas en Preferente o equivalente: 8
Temporada anterior: 5º
Presidente: Raúl Maroto
Entrenador: Antonio García de Mateos (Nuevo)



AGRUPACIÓN DEPORTIVA CAMPILLO

Localidad: Campillo de Altobuey (Cuenca)
Estadio: Virgen de La Loma (Césped artificial)
Fundación: 2012
Equipación: Camiseta y pantalón blancos.
Temporadas en 3ª: 0
Temporadas en Preferente o equivalente: 5
Temporada anterior: 6º
Presidente: David Saiz
Entrenador: Agustín González (*Sustituyó con la temporada empezada a Toño Taravilla*)



UNIÓN DEPORTIVA CARRIÓN

Localidad: Carrión de Calatrava (Ciudad Real)
Estadio: Nuestra Señora de la Encarnación (Césped artificial)
Fundación: 1996
Equipación: Camiseta verde, pantalón blanco.
Temporadas en 3ª: 1 (como 4º nivel)
Temporadas en Preferente o equivalente: 10
Temporada anterior: 7º
Presidente: Pedro Salmerón
Entrenador: Néstor Raúl Cuadros (Temporada anterior)



CLUB DEPORTIVO UNIÓN CRIPTANENSE TIERRA DE GIGANTES

Localidad: Campo de Criptana (Ciudad Real)
Estadio: Agustín de la Fuente (Césped artificial)
Fundación: 1968
Equipación: Camiseta blanquinegra, pantalón blanco.
Temporadas en 3ª: 5 (todas como 4º nivel)
Temporadas en Preferente o equivalente: 26
Temporada anterior: 8º
Presidente: José Antonio Quintanar
Entrenador: Antonio de la Torre "Torreca" (Nuevo)



ATLÉTICO IBANÉS

Localidad: Casas Ibáñez (Albacete)
Estadio: Municipal (Césped artificial)
Fundación: 1979 (dudosa)
Equipación: Camiseta rojiblanca, pantalón negro.
Temporadas en 3ª: 8 (todas como 4º nivel)
Temporadas en Preferente o equivalente: 9
Temporada anterior: 11º
Presidente: Arturo García
Entrenador: Jesús Tobarra (Nuevo)



UNIÓN DEPORTIVA LA FUENTE

Localidad: Fuente El Fresno (Ciudad Real)
Estadio: Municipal (Césped artificial)
Fundación: 1998
Equipación: Camiseta azul celeste, pantalón blanco.
Temporadas en 3ª: 0
Temporadas en Preferente o equivalente: 7
Temporada anterior: 12º
Presidente: Jesús Javier Peinado
Entrenador: Rubén Chamero (Temporada anterior)



ESCUELA FÚTBOL BASE LA RODA

Localidad: La Roda (Albacete)
Estadio: Municipal (Césped natural)
Fundación: 2001 (dudosa). El equipo senior compite desde 2014.
Equipación: Camiseta roja, pantalón negro.
Temporadas en 3ª: 0
Temporadas en Preferente o equivalente: 2
Temporada anterior: 13º
Presidente: Pedro Martínez
Entrenador: Martin Marcelen Bibi (Temporada anterior)



ATLÉTICO TERESIANO

Localidad: Malagón (Ciudad Real)
Estadio: Félix Barrero (Césped artificial)
Fundación: 1966
Equipación: Camiseta blanca con franja marrón, pantalón blanco.
Temporadas en 3ª: 4 (todas como 4º nivel)
Temporadas en Preferente o equivalente: 19
Temporada anterior: 1º en 1ª Autonómica Grupo II
Presidente: Afrodisio Santos
Entrenador: Álvaro Huertas (Temporada anterior)



ATLÉTICO PEDRO MUÑOZ CLUB DE FÚTBOL

Localidad: Pedro Muñoz (Ciudad Real)
Estadio: Juande Ramos (Césped artificial)
Fundación: 1980
Equipación: Camiseta y pantalón rojos.
Temporadas en 3ª: 4 (todas como 4º nivel)
Temporadas en Preferente o equivalente: 16
Temporada anterior: 1º en 1ª Autonómica Grupo I
Presidente: Sergio Bravo
Entrenador: Ángel Luis Cobo (Temporada anterior)



MEMBRILLA CLUB DE FÚTBOL

Localidad: Membrilla (Ciudad Real)
Estadio: Municipal (Césped artificial)
Fundación: 1994 (dudosa)
Equipación: Camiseta amarilla, pantalón verde.
Temporadas en 3ª: 0
Temporadas en Preferente o equivalente: 4
Temporada anterior: 3º en Primera Autonómica Grupo II
Presidente: Gaspar Bellón
Entrenador: Alberto Nieto-Sandoval (Nuevo)



MOTILLA CLUB DE FÚTBOL

Localidad: Motilla del Palancar (Cuenca)
Estadio: El Carrascal (Césped artificial)
Fundación: 1996
Equipación: Camiseta roja, pantalón azul.
Temporadas en 3ª: 0
Temporadas en Preferente o equivalente: 9
Temporada anterior: 3º en Primera Autonómica Grupo I
Presidente: Sergio José Martínez
Entrenador: Jesús Prieto (Temporada anterior)

1ª AUTONÓMICA PREFERENTE G.2

Si en el grupo 1 de Preferente parece aventurado el pronosticar un único favorito, en el grupo 2 no ocurre lo mismo. Y es que, aunque esto es deporte y puede pasar de todo, cualquier cosa que no fuese ver al final de la temporada al Cazalegas en lo alto de la tabla sería una sorpresa descomunal. El club auspiciado por la empresa Ébora Formación ha revolucionado su plantilla tras perder in extremis el ascenso en Tomelloso, y se ha reforzado con jugadores de relumbrón, empezando por un jugador proveniente de 2ª Federación como Alberto Alonso y siguiendo por los exTorrijos Machuca, Barri, Diego Prado y Alfredo, jugadores sin duda de un nivel superior a Preferente. Lo dicho, sin duda estamos ante el favorito claro de este grupo.

En un segundo escalón de favoritos, empezamos nombrando al Noblejas. El equipo de la Mesa de Ocaña lleva evolucionando bien los últimos años y parece listo para intentar asaltar la Tercera. La plantilla es continuista y Dani Mudarra, del Tarancón, es su refuerzo más destacado. Otro equipo que lleva varios años cerca de los puestos de cabeza es el Mora. Este año la plantilla ha cambiado bastante, aunque Jorge Vega aspirará a volver a estar en la zona alta de la clasificación. Y un tercer aspirante que podemos mencionar aquí es el Villa, que el año pasado apostó fuerte pero no pudo estar arriba. Ahora presentan un equipo muy cambiado con fichajes importantes de la zona, destacando el del Javi "Vela".

Para terminar, otro atractivo del grupo será que, al igual que en el grupo 1, habrá un derbi local. En este caso el que tendrán San José Obrero y Balona Conquense. La Balona, ya en Preferente, buscará el *sorpasso* al San José como segundo equipo de la ciudad tras la U.B. Conquense.



AGRUPACIÓN DEPORTIVA HOGAR ALCARREÑO

Localidad: Guadalajara
Estadio: Fuente de la Niña (Césped artificial)
Fundación: 2012
Equipación: Camiseta blanquiazul, pantalón azul.
Temporadas en 3ª: 1 (como 5º nivel)
Temporadas en Preferente o equivalente: 5
Temporada anterior: 17º en Tercera División
Presidente: Raúl Gamo
Entrenador: Carlos Terrazas (Temporada anterior)



CLUB DEPORTIVO CAZALEGAS-ÉBORA FORMACIÓN

Localidad: Cazalegas (Toledo)
Estadio: Ciudad Deportiva Ébora Formación (Césped artificial)
Fundación: 2012
Equipación: Camiseta naranja, pantalón negro.
Temporadas en 3ª: 0
Temporadas en Preferente o equivalente: 2
Temporada anterior: 2º
Presidente: Iván Fernández
Entrenador: Rubén Martín (Nuevo)



CLUB DEPORTIVO NOBLEJAS

Localidad: Noblejas (Toledo)
Estadio: Ángel Luengo (Césped artificial)
Fundación: 2001
Equipación: Camiseta azul, pantalón blanco.
Temporadas en 3ª: 0
Temporadas en Preferente o equivalente: 9
Temporada anterior: 3º
Presidente: Inmaculada Gómez
Entrenador: Neftalí Pinazo (Temporada anterior)



MORA CLUB DE FÚTBOL

Localidad: Mora (Toledo)
Estadio: Las Delicias (Césped artificial)
Fundación: 1977
Equipación: Camiseta y pantalón blancos.
Temporadas en 3ª: 10 (todas como 4º nivel)
Temporadas en Preferente o equivalente: 29
Temporada anterior: 4º
Presidente: Gregorio de la Cruz
Entrenador: Jorge Vega (Temporada anterior)



CLUB DEPORTIVO MADRIDEJOS

Localidad: Madridejos (Toledo)
Estadio: Nuevo Campo (Césped artificial)
Fundación: 1968
Equipación: Camiseta y pantalón azules.
Temporadas en 3ª: 14 (todas como 4º nivel)
Temporadas en Preferente o equivalente: 22
Temporada anterior: 5º
Presidente: Faustino Sánchez
Entrenador: Alberto Montoro (Nuevo)



CLUB DEPORTIVO YUNCOS

Localidad: Yuncos (Toledo).
Estadio: Villa de Yuncos (Césped artificial)
Fundación: 1978
Equipación: Camiseta amarilla, pantalón azul.
Temporadas en 3ª: 2 (todas como 4º nivel)
Temporadas en Preferente o equivalente: 23
Temporada anterior: 6º
Presidente: Javier Rico
Entrenador: Diego Núñez (Nuevo)



CLUB DEPORTIVO VILLA

Localidad: Villa de Don Fadrique (Toledo)
Estadio: Gregorio Vela (Césped artificial)
Fundación: 1979 (dudosa)
Equipación: Camiseta roja, pantalón azul.
Temporadas en 3ª: 0
Temporadas en Preferente o equivalente: 5
Temporada anterior: 7º
Presidente: Juan Antonio Ayllón
Entrenador: Faustino Manzanero (Temporada anterior)



AGRUPACIÓN DEPORTIVA SESEÑA CLUB DE FÚTBOL

Localidad: Seseña (Toledo)
Estadio: Fernando Jiménez Serrano (Césped artificial)
Fundación: 1996
Equipación: Camiseta amarilla y roja, pantalón rojo.
Temporadas en 3ª: 0
Temporadas en Preferente o equivalente: 10
Temporada anterior: 8º
Presidente: Javier Cortés
Entrenador: David Herrera (Temporada anterior)



CLUB DEPORTIVO QUINTANAR

Localidad: Quintanar de la Orden (Toledo)
Estadio: Alfonso Viller García (Césped natural)
Fundación: 1996 (dudosa)
Equipación: Camiseta blanca con franja roja, pantalón blanco.
Temporadas en 3ª: 1 (como 4º nivel)
Temporadas en Preferente o equivalente: 17
Temporada anterior: 9º (Grupo I)
Presidente: Sebastián Collado
Entrenador: Luis Esquinas (Temporada anterior)



CLUB DEPORTIVO TOLEDO 'B'

Localidad: Toledo
Estadio: Anexo al Salto del Caballo (Césped artificial)
Comienza a competir: 1996
Equipación: Camiseta verde, pantalón blanco.
Temporadas en 3ª: 8 (todas como 4º nivel)
Temporadas en Preferente o equivalente: 13
Temporada anterior: 9º
Presidente: Joaquín Sánchez-Garrido
Entrenador: Miguel Falcón (Temporada anterior)



SPORTING DE ALCÁZAR CLUB DE FÚTBOL

Localidad: Alcázar de San Juan (Ciudad Real)
Estadio: Manuel Delgado Meco (Césped artificial)
Fundación: 2015
Equipación: Camiseta roja, pantalón azul.
Temporadas en 3ª: 0
Temporadas en Preferente o equivalente: 5
Temporada anterior: 10º (Grupo I)
Presidente: Jesús Villajos
Entrenador: Pablo Fuentes (Temporada anterior)



SPORTING CABANILLAS

Localidad: Cabanillas del Campo (Guadalajara)
Estadio: Ramiro Almendros (Césped artificial)
Fundación: 1980
Equipación: Camiseta y pantalón blancos.
Temporadas en 3ª: 3 (todas como 4º nivel)
Temporadas en Preferente o equivalente: 18
Temporada anterior: 10º
Presidente: David Larumbe
Entrenador: Alfonso Gutiérrez (Temporada anterior)



CLUB DEPORTIVO SAN JOSÉ OBRERO

Localidad: Cuenca
Estadio: Obispo Laplana (Césped artificial)
Fundación: 1995
Equipación: Camiseta roja, pantalón negro.
Temporadas en 3ª: 1 (como 4º nivel)
Temporadas en Preferente o equivalente: 18
Temporada anterior: 11º
Presidente: Gabriel García
Entrenador: David Angulo (Nuevo)



ORGACEÑO CLUB DE FÚTBOL

Localidad: Orgaz (Toledo)
Estadio: El Socorro (Césped artificial)
Fundación: 2009
Equipación: Camiseta rojiblanca, pantalón azul.
Temporadas en 3ª: 0
Temporadas en Preferente o equivalente: 4
Temporada anterior: 12º
Presidente: Lorenzo Delgado
Entrenador: Ariel Roch (Nuevo)



CLUB DEPORTIVO BARGAS

Localidad: Bargas (Toledo)
Estadio: Municipal (Césped artificial)
Fundación: 1977
Equipación: Camiseta roja, pantalón azul.
Temporadas en 3ª: 0
Temporadas en Preferente o equivalente: 5
Temporada anterior: 1º en 1ª Autonómica Grupo III
Presidente: Luis Miguel Hernández
Entrenador: Juan Diego Rosado (Temporada anterior)



CLUB DE FÚTBOL ALOVERA

Localidad: Alovera (Guadalajara)
Estadio: El Tomillar (Césped artificial)
Fundación: 1999 (dudosa)
Equipación: Camiseta roja, pantalón negro.
Temporadas en 3ª: 0
Temporadas en Preferente o equivalente: 4
Temporada anterior: 1º en 1ª Autonómica Grupo IV
Presidente: María Esther Taravillo
Entrenador: Fernando Miguel Cebrián (Temporada anterior)



CLUB DEPORTIVO BALONA CONQUENSE

Localidad: Cuenca
Estadio: Cristina Martínez (Césped natural)
Fundación: 2018
Equipación: Camiseta blanquinegra, pantalón blanco.
Temporadas en 3ª: 0
Temporadas en Preferente o equivalente: 1
Temporada anterior: 2º en 1ª Autonómica Grupo IV
Presidente: Fabián Gómez
Entrenador: Iván Mateo (Nuevo)



CLUB DEPORTIVO AZUQUECA 'B'

Localidad: Azuqueca de Henares (Guadalajara)
Estadio: San Miguel (Césped artificial)
Comienza a competir: 2018 (ya había competido en varias etapas con anterioridad)
Equipación: Camiseta rojinegra, pantalón negro.
Temporadas en 3ª: 0
Temporadas en Preferente o equivalente: 3 (acumulando todas las etapas)
Temporada anterior: 3º en 1ª Autonómica Grupo IV
Presidente: Felipe Oñoro
Entrenador: Carlos Jesús Merino (Temporada anterior)

PALMARÉS PREFERENTE

TEMP.	CAMPEÓN GRUPO 1	CAMPEÓN GRUPO 2	OTROS ASCENSOS
1986/87	C.D. Fuensalida	Atlético Tomelloso	<i>Hasta once equipos para completar la 3ª</i>
1987/88	Yepes C.F.	C.D. La Roda	Los Yébenes, Criptanense
1988/89	C.D. Portillo	Motilla C.F.	Manzanares, La Solana
1989/90	A.D. Tarancón	U.D. Socuéllamos	Almagro, Atlético Albacete
1990/91	Puertollano Industrial C.F.	A.D. Campillo	Atlético Pedro Muñoz, <i>Herencia</i>
1991/92	C.D. Manchego	C.D. La Roda	Villacañas, <i>Torrijos</i>
1992/93	Almagro C.F.		Atco. Ciudad Real, Santa Bárbara, <i>Mora</i>
1993/94	Hellín Deportivo		La Solana, Valdepeñas, <i>Daimiel, Yuncos</i>
1994/95	Atlético Teresiano	U.D. Santa Bárbara	Piedrabuena
1995/96	U.D. Socuéllamos	A.D. Torpedo 66 C.F.	<i>Mora, Bolañego, Belmonte</i>
1996/97	Albacete Balompié 'B' *	Atlético Consuegra	Cuenca, Almansa
1997/98	Albacete Balompié 'B'	C.D. Toledo 'B'	Piedrabuena
1998/99	A.D. Campillo	C.D. Sigüenza	Quintanar del Rey
1999/00	Manzanares C.F.	U.D. Talavera	Sporting Cabanillas
2000/01	La Roda-Caja Rural C.F.	C.D. Toledo 'B'	Sigüenza
2001/02	U.D. Socuéllamos	C.D. Los Yébenes	Atco. Tarazona
2002/03	Manchego Ciudad Real C.F.	Sporting Cabanillas	Conquense 'B', <i>La Solana</i>
2003/04	Atlético Tarazona	U.D. Talavera	Daimiel
2004/05	C.D. Visel Villacañas	C.D. Illescas	Marchamalo, <i>Quintanar</i>
2005/06	Hellín Deportivo	A.D. Torpedo 66 C.F.	Miguelturreño
2006/07	Daimiel C.F.	C.D. Torrijos	Cobeja, <i>Criptanense, Azuqueca</i>
2007/08	C.D. Piedrabuena	Atlético Esquivias	Torpedo 66
2008/09	C.D. Quintanar del Rey	C.D. Carranque	La Gineta, <i>Torrijos, Mora</i>
2009/10	Manzanares C.F.	C.D. Chozas de Canales	Villarrubia
2010/11	Atlético Ibañés	U.D. Talavera	Madridejos, <i>Puertollano 'B', Gimn. Alcázar</i>
2011/12	C.D. Ciudad Real	Mora C.F.	CF Talavera de la Reina
2012/13	La Gineta C.F.	Yugo-U.D. Socuéllamos	<i>Zona 5, Pedroñeras, Atco. Ibañés</i>
2013/14	Almagro C.F.	C.D. Marchamalo	Daimiel Racing, <i>Toledo 'B'</i>
2014/15	A.D. San José Obrero	C.D. Azuqueca	Illescas, <i>Munera</i>
2015/16	C.D. Atlético Tomelloso	C.D. Yuncos	Carrión
2016/17	Atlético Ibañés	C.D. Villacañas	Miguelturreño
2017/18	Calvo Sotelo Puertollano C.F.	C.D. Tarancón	La Solana
2018/19	C.D. Pedroñeras	C.D. Illescas	Torrijos, <i>Almansa</i>
2019/20	Manzanares C.F.	C.D. Marchamalo	Huracán de Balazote
2020/21	Tres grupos. Campeones y ascienden: A.D. San Clemente, C.D. Miguelturreño y A.D. Hogar Alcarreño		
2021/22	C.F. La Solana	C.F. Talavera de la R. 'B'	Atco. Tomelloso

La máxima categoría regional se llamó Regional Preferente entre 1986 y 1995, 1ª Autonómica de 1995 a 2007 y 1ª Autonómica Preferente desde 2007. Las temporadas 92/93 y 93/94 hubo un grupo. La 20/21 hubo tres.

Entre las temporadas 1987/88 y 1989/90, ascendían dos equipos por grupo. Las temporadas 1992/93 y 1993/94 ascendían los tres primeros del grupo único. Las temporadas 1990/91, 1991/92 y desde la temporada 1994/95 hasta la 2019/20 ascendían los campeones de grupo y el ganador de una eliminatoria entre los dos segundos. La 2020/21 ascendieron los campeones de los tres grupos. En ocasiones han ascendido más equipos para ocupar vacantes. Esos equipos aparecen en *cursiva* en la tabla.

*: La temporada 1996/97, el Albacete 'B' no subió por no haberse roto el convenio de filialidad con el Hellín.

1ª AUTONÓMICA G.1

EQUIPO	LOCALIDAD	EQUIPACIÓN	2021/22
Munera C.F.	Munera (Albacete)	Camiseta blanca, pant. azul	16º (Pref.)
C.D. Caudetano	Caudete (Albacete)	Camiseta azul, pant. blanco	17º (Pref.)
U.D. Socuéllamos C.F. 'B'	Socuéllamos (Ciudad Real)	Camiseta blanca, pant. verde	2º
Madrigueras C.F.	Madrigueras (Albacete)	Camiseta y pantalón blancos	4º
C.D. Imperial de Bonete	Bonete (Albacete)	Camiseta y pantalón blancos	5º
C.D. Manchego Provencio	El Provencio (Cuenca)	Cam. amarilla/negra, p. negro	6º
Deportivo Barrax C.F.	Barrax (Albacete)	Camiseta azul, pant. blanco	7º
U.D. Alpera	Alpera (Albacete)	Camiseta y pantalón azules	8º
S.C. de la Salud Minglanilla C.F.	Minglanilla (Cuenca)	Cam. azulgrana, pant. azul	9º
Atlético Mahora	Mahora (Albacete)	Camiseta y pantalón blancos	10º
Atlético Jareño	Villanueva de la Jara (Cuenca)	Camiseta roja, pantalón azul	11º
C.D. Al Basit	Albacete	Cam. blanquinegra, p. negro	12º
U.D. Casasimarro	Casasimarro (Cuenca)	Cam. azulgrana, pant. azul	13º
Atlético Tarazona	Tarazona de la M. (Albacete)	Cam. rojiblanca, pant. negro	1º (2ª G.1)
A.C.D.F. Las Mesas	Las Mesas (Cuenca)	Cam. amarilla, pant. blanco	2º (2ª G.3)
Tintoralba Higuera	Higuera (Albacete)	Cam. morada, pant. negro	2º (2ª G.1)

1ª AUTONÓMICA G.2

EQUIPO	LOCALIDAD	EQUIPACIÓN	2021/22
C.D. Herencia	Herencia (Ciudad Real)	Camiseta verde, pant. blanco	14º (Pref.)
C.F. Almodóvar	Almodóvar del Campo (C.R.)	Camiseta azul, pant. blanco	15º (Pref.)
C.D. Los Yébenes	Los Yébenes (Toledo)	Cam. amarilla/negra, p. negro	17º (Pref.)
Patrimonio Almadén C.F.	Almadén (Ciudad Real)	Camiseta azul, pant. blanco	2º
Atlético Consuegra	Consuegra (Toledo)	Camiseta verde, pant. blanco	4º
Daimiel Racing Club	Daimiel (Ciudad Real)	Camiseta y pantalón blancos	5º
Atlético Cervantino	Argamasilla de Alba (C.Real)	Camiseta azul, pant. negro	6º
C.F. Calatrava	Argamasilla de Cva. (C.Real)	Cam. amarilla, pant. negro	7º
Pozuelo C.F.	Pozuelo de Cva. (Ciudad Real)	Camiseta roja, pantalón azul	8º
C.D. Urda	Urda (Toledo)	Camiseta roja, pant. negro	9º
Calzada C.F.	Calzada de Cva. (Ciudad Real)	Camiseta verde, pant. blanco	11º
C.D.F. Miguel Esteban	Miguel Esteban (Toledo)	Cam. roja, pant. rojiblanco	12º
F.B. Atlético Puertollano	Puertollano (Ciudad Real)	Camiseta roja, pant. blanco	13º
Ciudad Real C.F.	Ciudad Real	Camiseta y pantalón blancos	14º
C.D. Bolañero	Bolaños de Cva. (Ciudad Real)	Cam. verdiblanca, p. blanco	1º (2ª G.2)
C.F. Villartense	Villarta de San Juan (C. Real)	Camiseta y pantalón granates	2º (2ª G.2)

1ª AUTONÓMICA G.3

EQUIPO	LOCALIDAD	EQUIPACIÓN	2021/22
A.D. Torpedo 66	Cebolla (Toledo)	Cam. blanquinegra, p. negro	14º (Pref.)
C.D. Mocejón	Mocejón (Toledo)	Camiseta roja, pantalón azul	15º (Pref.)
C.D. Sonseca	Sonseca (Toledo)	Camiseta y pantalón rojos	2º
C.D. Fuensalida	Fuensalida (Toledo)	Camiseta roja, pantalón azul	3º
C.D. Villaseca de la Sagra	Villaseca de la Sagra (Toledo)	Camiseta y pantalón verdes	4º
C.D. Calera	Calera y Chozas (Toledo)	Camiseta amarilla, pant. azul	5º
C.D. Argés Fútbol	Argés (Toledo)	Cam. verdiblanca, p. blanco	6º
C.D. Paz Santa Cruz de Retamar	Santa Cruz de Retamar (Tol.)	Camiseta y pantalón blancos	7º
C.D. Novés	Novés (Toledo)	Camiseta amarilla, pant. azul	8º
C.D. Corazón Titán	Ajofrín (Toledo)	Camiseta roja, pant. blanco	9º
C.F. Méntrida	Méntrida (Toledo)	Cam. amarilla/negra, p. negro	10º
E.F. Patrocinio	Talavera de la Reina (Toledo)	Camiseta y pant. morados	11º
C.D. Guadamur	Guadamur (Toledo)	Camiseta amarilla, pant. azul	12º
C.D. Puebla	La Puebla de Montalbán (To.)	Camiseta roja, pantalón azul	13º
Recas C.F.	Recas (Toledo)	Camiseta y pantalón verdes	1º (2ª G.4)
C.D. Polán	Polán (Toledo)	Cam. verdiblanca, p. verde	2º (2ª G.4)

1ª AUTONÓMICA G.4

EQUIPO	LOCALIDAD	EQUIPACIÓN	2021/22
C.D. Pantoja	Pantoja (Toledo)	Camiseta roja, pantalón azul	13º (Pref.)
A.C.D.M. Horche	Horche (Guadalajara)	Camiseta verde, pant. negro	16º (Pref.)
C.D. Yunquera	Yunquera de H. (Guadalajara)	Camiseta azul, pant. blanco	18º (Pref.)
Academia Albiceleste	Guadalajara	Cam. albiceleste, pant. negro	4º
Santa Cruz UJAF C.F.	Sta. Cruz de la Zarza (Toledo)	Cam. azul/roja, pant. blanco	5º
C.D. Sagreño	Yuncler (Toledo)	Camiseta amarilla, pant. azul	6º
C.D. Casarrubios Balompié	Casarrubios del Monte (Tol.)	Camiseta azul, pant. blanco	7º
E.F.B. Jesús de la Ossa	Tarancón (Cuenca)	Cam. blanquiazul, pant. azul	9º
C.D. Cedillo del Condado	Cedillo del Condado (Toledo)	Camiseta y pantalón azules	10º
C.D. Sigüenza	Sigüenza (Guadalajara)	Camiseta azul/roja, pant. azul	11º
C.D. El Casar	El Casar (Guadalajara)	Camiseta blanca, pant. verde	12º
C.D. Mandayona	Mandayona (Guadalajara)	Camiseta y pantalón rojos	13º
Yepes C.F.	Yepes (Toledo)	Cam. rojiblanca, pant. negro	14º
C.D. Guadalajara Promesas	Guadalajara	Cam. morada, pant. blanco	1º (2ª G.5)
F.C. Añover de Tajo	Añover de Tajo (Toledo)	Camiseta roja, pant. negro	1º (2ª G.3)
C.D. Atlético Guadalajara	Guadalajara	C. morada/blanca, p. blanco	2º (2ª G.5)

2ª AUTONÓMICA

Grupo 1

Chinchilla C.F.
U.D. Villamalea
C.D. Iniestense
El Bonillo C.F.
C.P. Cultural Valdeganga
El Herrumblar C.F.
Alatoz C.F.
C.F. Villalpardo
Aguas Nuevas C.F.
Hellín C.F.
Real Albacete C.F.
C.D. Quintanar del Rey 'B'
E.F.B. La Roda 'B'

Grupo 2

C.F. Villafranca
U.D. Poblete
A.D. Valenzuela
C.F. Corraleño
C.F. Porzuna
El Toboso-Villalcázer C.F.
C.F. Infantes
C.F. Almodóvar 'B'
Formac Villarrubia C.F. 'B'
U.D. Santa Cruz
C.D. La Estrella
Sporting Torrenueva
C.D. Piedrabuena
C.D. Las Casas

Grupo 3

C.D. Almoradiel
U.D. Mota del Cuervo
C.D. La Inmaculada
C.D. Optense
Teatinos C.F.
C.D. Triana Tresjuncos
C.D. Valera
C.D. Olímpico Villarrobledo
C.D. Belmonte
Dancos Lillo C.F.
C.D. Casas de Haro
C.F. La Santa Cruz
U.B. Conquense 'B'
C.D. Fuisse

Grupo 4A

C.F. Benquerencia Toledo
C.D. Ugena E.F.M.
Cobeja C.F.
U.D. Villaluenga
Ayuntamiento de Nambroca
C.D. Esquivias
C.F. Polígono Toledo
Sporting de Gálvez
E.M.F. El Viso de San Juan
C.D. Illescas F.B.
C.D. Cedillo del C. Promesas

Grupo 4B

C.D. Talavera la Nueva
Valmojado C.F.
C.D. Escalona
C.D. Camarena
A.D. Ancla Gerindote
C.D. Pueblanueva
C.D. Oropesa
A.C.D. Juventud Torreña
Ayto. Chozas de Canales
Ayuntamiento Navalcán
C.F. Talavera de la Reina 'C'

Grupo 5

C.D. Marchamalo 'B'
Almoguera C.F.
A.D. Hogar Alcarreño 'B'
C.D. Cifontino
C.D. Torrejón del Rey
C.F. Tórtola
Rayo Arriacense
C.D. Jadraque
Sporting Cabanillas 'B'
A.C.D.M. Horche 'B'
Íbero Sport C.F.
C.R. Fontanar
Usanos C.F.
C.D. Cultural Espinosa
C.D. Yebra
Haro F.C.
C.D. Atlético Guadalajara 'B'
C.D. Guadalajara 'C'

RESUMEN

TEMPORADA 2021/22

PRIMERA FEDERACIÓN

Ascendió a Segunda División: Albacete Balompié.
Descendió a Segunda Federación: CF Talavera de la Reina.

SEGUNDA FEDERACIÓN

Descendieron a Tercera: Marchamalo, Calvo Sotelo Puertollano y Toledo.

TERCERA DIVISIÓN

Ascendió directamente a Segunda Federación: Guadalajara.
Jugaron *play-off* de ascenso: Quintanar del Rey, Illescas, Villarrobledo y Torrijos. Se clasificó para la eliminatoria final: Quintanar del Rey (no ascendió).

Descendieron directamente a Preferente: San Clemente, Miguelturreño, Hogar Alcarreño y La Roda (que no compitió).

Descendieron por arrastre a Preferente: Atco. Albacete, Almansa y Huracán de Balazote.

1ª AUTONÓMICA PREFERENTE

Ascendieron directamente a Tercera: La Solana y CF Talavera de la Reina 'B'.
Jugaron la eliminatoria de ascenso: Atlético Tomelloso y Cazalegas (ascendió el Atlético Tomelloso).

Descendieron directamente a 1ª Autonómica: Almodóvar, Munera, Caudetano, Almagro (que deja de competir), Mocejón, Horche, Los Yébenes y Yunquera.

Descendieron por arrastre a 1ª Autonómica: Herencia, Torpedo 66 y Pantoja.

1ª AUTONÓMICA

Ascendieron directamente a Preferente: Atco. Pedro Muñoz, Atco. Teresiano, Barga y Alovera.
Jugaron las eliminatorias de ascenso: Socuéllamos 'B', Motilla, Patrimonio Almadén, Membrilla, Sonseca, Fuensalida, Balona Conquense y Azuqueca 'B' (ascendieron Motilla, Membrilla, Balona Conquense y Azuqueca 'B').

Descendieron directamente a 2ª Autonómica: Atlético Ossa, Villarrobledo 'B' (que se retiró), Castillo de Calatrava Aldea del Rey Balompié, Almoradiel, Talavera La Nueva, Mora 'B' (que se retiró), Salesianos Guadalajara y AD Numancia (que se retiró).

Descendieron arrastrados a 2ª Autonómica: Sporting La Gineta y Benquerencia.

Dejan de competir: Villanueva de Alcardete y Dínamo Guadalajara.

2ª AUTONÓMICA

Ascendieron a 1ª Autonómica: Atco. Tarazona, Bolañego, Añover de Tajo, Las Mesas, Recas, Polán, Guadalajara Promesas y Atco. Guadalajara.

Ascendieron repescados: Villartense e Higuera.

DIVISIÓN DE HONOR JUVENIL

EQUIPO	LOCALIDAD	EQUIPACIÓN	2021/22
Albacete Balompié	Albacete	Camiseta y pantalón blancos	6º
C.D. Toledo	Toledo	Camiseta verde, pant. blanco	1º (L. Nac.)

LIGA NACIONAL JUVENIL

EQUIPO	LOCALIDAD	EQUIPACIÓN	2021/22
U.B. Conquense	Cuenca	Cam. blanca, pantalón negro	14º (D.H.)
C.F. Talavera de la Reina	Talavera de la Reina (Toledo)	Cam. blanquiazul, pant. azul	18º (D.H.)
C.D. Torrijos	Torrijos (Toledo)	Cam. rojiblanca, pant. azul	2º
C.D. Illescas Fútbol Base	Illescas (Toledo)	Camiseta y pantalón blancos	3º
C.D. Azuqueca	Azuqueca de Henares (Guad.)	Cam. rojinegra, pant. negro	4º
Albacete Balompié 'B'	Albacete	Camiseta y pantalón blancos	5º
C.D. E.F. Albacer	Albacete	Cam. naranja, pant. blanco	6º
F.B. Atlético Puertollano	Puertollano (Ciudad Real)	Camiseta roja, pant. blanco	7º
C.F. Élite Talavera	Talavera de la Reina (Toledo)	Camiseta y pantalón naranjas	8º
E.F.B. Miguelturra	Miguelturra (Ciudad Real)	Cam. naranja, pantalón negro	9º
C.D. E.F.B. Valdepeñas	Valdepeñas (Ciudad Real)	Camiseta y pantalón blancos	10º
C.D. Miguelurreño	Miguelturra (Ciudad Real)	Camiseta blanca, pant. azul	11º
C.D. Atlético Tomelloso	Tomelloso (Ciudad Real)	Cam. amarilla, pant. verde	12º
C.D. Goalsoccer	Albacete	Camiseta verde, pant. negro	13º
E.F.B. Almansa	Almansa (Albacete)	Camiseta y pantalón azules	1º (Pr. G.1)
C.D. Argés Fútbol	Argés (Toledo)	Cam. blanquiverde, p. blanco	2º (Pr. G.2)
E.F.B. Jesús de la Ossa	Tarancón (Cuenca)	Cam. blanquiazul, pant. azul	3º (Pr. G.1)
Sporting Cabanillas	Cabanillas del Campo (Guad.)	Camiseta y pantalón blancos	3º (Pr. G.2)

CATEGORÍAS FEMENINAS

Las categorías femeninas siguen reestructurándose, y este año ha habido cambios más que sustanciales tanto a nivel nacional como autonómico. En las categorías nacionales, se ha completado la ansiada profesionalización del máximo nivel, y la ahora llamada "Liga F" tiene ahora su gestión propia aparte de la RFEF, lo cual ha traído más de un conflicto entre las partes implicadas. Por debajo quedan ahora dos categorías (1ª Federación y 2ª Federación) gestionadas por la RFEF, de manera que ahora hay tres niveles por encima de la 1ª Nacional, cuando el año pasado había dos y no hace tanto solo uno.

En esas categorías habrá tres representantes del fútbol regional: en Primera Federación el Alba Fundación buscará volver a hacerse un nombre entre la élite del fútbol femenino nacional, después de una temporada 21/22 que estuvo a punto de acabar mal con el descenso a 2ª Federación. Por su parte, en Segunda Federación convivirán el FF La Solana, que sufrió pero consiguió no descender a 1ª Nacional, y el CFF Albacete, uno de los históricos femeninos de Castilla-La Mancha, que ha conseguido dejar atrás la 1ª Nacional después de muchos años.

Hablando de la 1ª Nacional, serán tres los equipos castellano-manchegos que participen este año. Al filial del Alba Fundación se le unen dos conjuntos llegados desde el nivel regional: el Dinamo de Guadalajara, que consiguió imponerse en la eliminatoria de ascenso, y el Daimiel FF, que ha conseguido subir al aprovechar una vacante.

En cuanto a las categorías gestionadas por la FFCM, este año se ha llevado a cabo otro cambio muy deseado, como es el tener dos divisiones femeninas en la región. Esto se ha materializado en la Liga Regional Preferente, que englobará a los 14 equipos punteros que están por debajo de las categorías de la RFEF. Un cambio que debe ayudar a consolidar el fútbol femenino en la región, tanto a nivel de jugadoras como de equipos.





CD ALBA FUNDACION FEMENINO

C.D. ALBA FUNDACIÓN F.

Dirección: Av. España, s/n (Ciudad Dep. A. Iniesta)
Localidad: Albacete

Teléfono: 967 521 100
Web: <http://www.albacetebalompie.es/>
E-mail: carlosdelvalle@albacetebalompie.es
Twitter: @FundAlbaFem

Estadio: Ciudad Deportiva Andrés Iniesta
Superficie: Césped artificial

Comienza a competir: 1999 (como Fundación Albacete Balompíe)
Equipación: Camiseta y pantalón blancos.

Presidente: Georges David Kabchi Zakia

Entrenador: Roberto Cantarero

Trayectoria:
2017-2018 Fundación Rayo Vallecano (1ª Madrileña)
2018-2019 Leganés (1ª Madrileña)
2019-2020 Alcorcón (Pref. Madrid)
2021-... Alba Fundación (2ª y 1ª Fed.)

A pesar de la complicada temporada pasada, en la que hubo que mantenerse vía *play-off*, Roberto Cantarero no ha perdido la confianza de la directiva y sigue un año más al frente del equipo.

Sufrió el Alba Fundación para hacerse un hueco en la Primera Federación, nueva denominación de la segunda categoría femenina del fútbol nacional. Tras salvar el *play-off*, las albaceteñas se ven ahora en un muy competitivo grupo único para toda España. El objetivo de antaño de regresar a la máxima categoría parece complicado, y posiblemente en esta primera incursión en la nueva estructura de la categoría habrá que empezar por asentarse en la misma. En la plantilla, destaca la baja de Mati tras 14 temporadas formando parte del equipo.

P	Laura Sánchez Comuñas	LAURA SÁNCHEZ	15-5-2006	Argamasilla de Alba (C. Real)	2ª temporada
P	Alba Hoyas Fernández	HOYAS	4-4-1997	Colmenar Viejo (Madrid)	Real Oviedo
D	Cintia Montagut Pérez	CINTIA	16-4-1998	Puerto de Sagunto (Valencia)	5ª temporada
D	Patricia Padilla Gutiérrez de Rozas	PADILLA	18-7-1996	Santander (Cantabria)	6ª tempor. (3ª cons.)
D	Sara Debén Mota	SARA	29-6-2000	Ponteareas (Pontevedra)	3ª temporada
D	Nerea Orfila Gomila	NEREA	15-1-2003	Marratxí (Baleares)	2ª temporada
D	Paula Herrero Muñoz	HERRERO	28-12-1998	Madrid	Club Atco. Osasuna
D	Celia Fernández Arias	CELIA FERNÁNDEZ	4-8-1998	Pravia (Asturias)	Córdoba CF
M	Celia Gómez Parra	CELIA GÓMEZ	24-8-2002	Ossa de Montiel (Albacete)	4ª temporada
M	Marta Pérez San Martín	MARTA	9-4-1994	Algeciras (Cádiz)	4ª temporada
M	Andrea Roldán Blanco	BLANCO	11-3-1997	Alcalá de Guadaíra (Sevilla)	Córdoba CF (3ª temp.)
M	Laura González Rosa	LAURA GONZÁLEZ	26-3-1995	Sevilla	Córdoba CF
M	Sara María Medina Hidalgo	MEDINA	8-8-1998	Torrent (Valencia)	Villarreal CF
M	Natalia Arranz Cobos	NATA	5-5-1995	Pedrejas de S. Esteban (Vallad.)	CD Parquesol
A	Andrea Ballesteros Estesó	BALLESTEROS	20-7-2002	Minaya (Albacete)	CD Alba Fundación 'B'
A	Carla Bautista Piqueras	BAUTISTA	14-3-2000	Albacete	Rayo Vallecano (4ª t.)
A	Elena Martínez Pérez	ELENA	23-2-2002	Madrid	DUX Logroño
A	Mireya García Boa	MIREYA	13-8-1997	Huelva	CD Castellón
A	Claudia Riumalló Pineda	RIU	29-3-2003	Girona	FC Barcelona 'B'
A	Sarah Essam Mohamed Hassanin	SARAH ESSAM	6-4-1999	El Cairo (Egipto)	Stoke City [Inglaterra]

C.D. ALBA FUNDACIÓN FEMENINO

El once



Jugadoras destacadas

Cintia

La lateral valenciana es una de las jugadoras que más tiempo lleva en el equipo. Tras llegar con el equipo en 1ª desde el Valencia CF, Cintia ha sido importante todas las temporadas.

Laura González

Un refuerzo importante este año para el Fundación es el de Laura González, medio centro que ha pasado por Sevilla, Betis y Córdoba acumulando años de experiencia en la máxima categoría.

Nata

La vallisoletana Natalia Arranz "Nata" viene de ser una de las destacadas los últimos años en el Parquesol. Ahora cambia de aires para ocupar la banda o la media punta del Fundación.

La historia

Los datos

Temporadas en 1ª: 5
Temporadas en 2ª/1ª Federación: 4
Temporadas en 1ª Nacional (antigua 2ª): 11
Temporadas en Liga Regional: 4

Últimas temporadas

2007/08	1ª Nac.	2º
2008/09	1ª Nac.	2º
2009/10	1ª Nac.	1º
2010/11	1ª Nac.	2º
2011/12	1ª Nac.	1º
2012/13	1ª Nac.	1º
2013/14	1ª Nac.	1º
2014/15	1ª	14º
2015/16	1ª	13º
2016/17	1ª	14º
2017/18	1ª	13º
2018/19	1ª	16º
2019/20	2ª	3º
2020/21	2ª	2º
2021/22	2ª	6º



Fútbol Femenino

LA SOLANA

Quesos La Casota

Dirección: La Moheda, 18
Localidad: La Solana (Ciudad Real)

Teléfono: 647 475 544
Web: -
E-mail: davidpeinado13@gmail.com
Twitter: @fflasolana

Estadio: La Moheda
Superficie: Césped natural

Fundación: 2002
Equipación: Camiseta y pantalón amarillos.

Presidente: David Peinado López-Isidra

Entrenador:

David Peinado



Foto cedida por La Tribuna de Ciudad Real

Trayectoria:
2006-2007 EF Valdepeñas (2ª Aut.)
2007-2008 La Solana (Pref.)
2015-... FF La Solana (1ª Nacional, 2ª y 2ª Fed.)

Un ascenso a 2ª Femenina con el FF La Solana.

Un ascenso a Preferente con el Valdepeñas.

El *alma máter* del club seguirá dirigiendo al equipo desde el despacho y los banquillos. Este año tocará disputar una categoría desconocida tras la reestructuración de divisiones.

El FF La Solana sufrió el año pasado, pero finalmente consiguió no bajar a Primera Nacional. Formará por tanto parte de la Segunda Federación, categoría en la que peleará de nuevo por seguir en los primeros escalones femeninos del fútbol nacional. El proyecto que se presenta está muy cambiado con respecto a la pasada campaña. Solo tres jugadoras continúan, con la capitana Marian al frente. La plantilla es muy corta, y se ha virado en la dimensión internacional, habiendo llegado varias jugadoras procedentes de Europa del Este.

P	Norma Méndez Ruiz	NORMA	16-10-1987	Terrassa (Barcelona)	4ª temporada
P	Paula Mengual Segura	MENGUAL	17-2-2003	Sabadell (Barcelona)	Viajes Interriás FF
D	Ana Isabel Hilario Serrano	ANA HILARIO	9-7-1999	Cinco Casas (Ciudad Real)	7ª temporada
D	Azahara Pilar Bonillo Alcolea	AZAHARA	21-9-2006	Socuéllamos (Ciudad Real)	FF La Solana 'B'
D	Sandra Carrasco Ortiz	SANDRA	22-2-2000	Vallirana (Barcelona)	FC Levante Las Planas
D	Aina Vall Pina	AINA	1-1-1997	Girona	CE Seagull
D	Violeta Mitul	VIOLETA	3-4-1997	Tiraspol (Moldavia)	FC Crotone [Italia]
M	María de los Ángeles Cuadra Téllez	MARIAN	14-10-1994	Almagro (Ciudad Real)	15ª temporada
M	Noelia Ladero Jiménez	NOELIA	16-3-2006	La Solana (Ciudad Real)	FF La Solana 'B'
M	Luisa María Vertel Del Toro	LUISA	3-2-2001	Medellín (Colombia)	CD Badajoz
M	Daniela Mardari	DANIELA	2-6-2001	(Moldavia)	FC Crotone [Italia]
M	Claudia Andreea Bistrain	BISTRAIN	31-8-1996	Timisoara (Rumanía)	FC Crotone [Italia]
M	Paula Tur Cledera	PAULA TUR	12-6-2000	Ibiza (Baleares)	CCE Sant Lluís
M	Nadia Pérez Duque	NADIA	19-10-2002	Zamora	Laurus Féminas CF
A	Gloria Ruiz-Orejón Marín	GLORIA	10-3-2006	La Solana (Ciudad Real)	FF La Solana 'B'
A	Laura Romero Galindo	ROME	30-12-2000	Madrid	UD Tres Cantos
A	Zoraida Rubio Blanco	NENA	4-9-2000	Badajoz	Santa Teresa CD
A	Yadira Bonet Notario	YADIRA	9-3-2004	Valencia	UD Aldaia

F.F. LA SOLANA QUESOS LA CASOTA

El once



Jugadoras destacadas

Ana Hilario

La defensora de Cinco Casas, a pesar de su juventud, es una jugadora ya con mucha experiencia a sus espaldas, tras empezar a jugar en Primera Nacional a los 17 años.

Marian

Se hace muy difícil entender al FF La Solana sin la presencia de su capitana Marian en el centro del campo. La de Almagro afronta ya su 15ª campaña defendiendo la zamarra amarilla.

Rome

La punta de lanza del ataque solanero esta temporada debe ser la madrileña Laura Romero "Rome", joven jugadora que llega de jugar con el Tres Cantos en la Primera Nacional.

La historia

Los datos

Temporadas en 2ª/1ª Federación: 2
 Temporadas en 2ª Federación: 1
 Temporadas en 1ª Nacional (antigua 2ª): 13
 Temporadas en Liga Regional: 5

Últimas temporadas

2007/08	Reg.	1º
2008/09	1ª Nac.	7º
2009/10	1ª Nac.	8º
2010/11	1ª Nac.	5º
2011/12	1ª Nac.	7º
2012/13	1ª Nac.	6º
2013/14	1ª Nac.	2º
2014/15	1ª Nac.	6º
2015/16	1ª Nac.	5º
2016/17	1ª Nac.	4º
2017/18	1ª Nac.	11º
2018/19	1ª Nac.	10º
2019/20	1ª Nac.	1º
2020/21	2ª	11º
2021/22	2ª	13º



Club de Fútbol FEMENINO ALBACETE

Dirección: Doctor García Reyes, 9, bajo
Localidad: Albacete

Teléfono: -
Web: -
E-mail: tonela23@gmail.com
Twitter: @cffalbacete

Estadio: José Copete
Superficie: Césped artificial

Fundación: 1992 (Federado desde 1999)
Equipación: Camiseta blanquiazul, pantalón azul.

Presidente: Francisco Zamora Gómez

Entrenador: Matías Martínez

Trayectoria:
1999-2013 Fundación Albacete (L. Regional y 1ª Nac.)
2013-2014 Granada (1ª)
2020-... CFF Albacete (1ª Nac. y 2ª Fed.)

El que durante muchos años fuera eterno entrenador del Fundación Albacete recaló hace dos años en el club vecino y ha conseguido colocarles por primera vez por encima de la 1ª Nacional.

*Cuatro fases de ascenso a Primera.
Un ascenso a 2ª Federación.
Un ascenso a 1ª Nacional.*

Tras una larga trayectoria, el CFF Albacete, uno de los pioneros del fútbol femenino en Albacete tal y como lo conocemos, vive momentos dulces. El primer equipo ha conseguido superar su techo de la Primera Nacional y debutará este año en la nueva Segunda Federación. El equipo que presentarán las de Matías Martínez es continuista, con el bloque del año pasado y con mayoría de refuerzos que llegan desde las vecinas del Fundación, como ya ha ocurrido otros años. El objetivo será mantenerse para asentarse en la nueva categoría.

P	Lucía Martínez Calero	LUCÍA	11-1-1994	Mota del Cuervo (Cuenca)	Temporada anterior
P	María Puchol Forniés	MARÍA	14-12-1999	Castellón de la Plana	CFF Albacete 'B'
D	Ana Parreño Escribano	PARRE	17-7-1991	Villamalea (Albacete)	Temporada anterior
D	Eva María Tello Cuelliga	EVA TELLO	29-4-1999	San Clemente (Cuenca)	Temporada anterior
D	Miriam Pérez Martínez	MIRI	14-3-1987	Albacete	Temporada anterior
D	Laura Gómez Navarro	LAURA GÓMEZ	5-1-1984	Albacete	Temporada anterior
D	Celia Andrés Aparicio	CELIA ANDRÉS	16-5-1998	Iriépal (Guadalajara)	CD Alba Fundación
D	Estefanía Romero López	ESTEFI	10-2-2000	Aranjuez (Madrid)	CD Alba Fundación 'B'
M	Ángela Núñez Castillo	ANGELITA	12-2-1988	La Herrera (Albacete)	Temporada anterior
M	María Belén Martínez Blanco	MARA	23-9-1992	Almansa (Albacete)	Temporada anterior
M	Mónica Morote Obrador	MÓNICA	9-3-2000	Albacete	Temporada anterior
M	Vanesa Lorca Castellanos	VANE LORCA	14-11-1988	Fuente de Pedro Naharro (Cu.)	Temporada anterior
M	Estefanía Torralba Pareja	ESTEFA	28-1-2000	Cuenca	Temporada anterior
M	Valeria Álvarez Salvador	VALERIA	28-8-2003	Fuensalida (Toledo)	Temporada anterior
M	Natalia Peinado Codina	PEQUE	9-1-2005	Albacete	Temporada anterior
M	Sandra Marigil Alba	SANDRA	8-4-1999	Cifuentes (Guadalajara)	CD Alba Fundación 'B'
A	Verónica Sánchez Felipe	VERO	5-7-1987	Albacete	Temporada anterior
A	María Teresa Paños Navarro	MARÍA TERESA	7-4-2001	Quintanar del Rey (Cuenca)	Temporada anterior
A	Alicia Muñoz García	ALI MUÑOZ	13-1-1989	Albacete	Temporada anterior
A	Alba Pomares López	ALBA	29-8-1995	Barcelona	Temporada anterior
A	Sara Buitrago Alcaide	BUITRAGO	24-11-1992	Ciudad Real	CD Parquesol
A	Alicia Carranza Quevedo	ALI CARRANZA	21-1-1997	Valladolid	CD Alba Fundación

C.F. FEMENINO ALBACETE

El once



Jugadoras destacadas

Miri

La jugadora albaceteña Miri, que suele actuar como central o también en el centro del campo, es fundamental para el equipo, en el que afrontará ya su cuarta temporada.

Vane Lorca

La conquense Vane Lorca es una de las jugadoras que ha hecho el cambio los últimos años desde el Alba Fundación al CFF Albacete. En su caso, ya había militado antes en el club azul.

Buitrago

La manchega Sara Buitrago es uno de los pocos refuerzos que ha hecho el equipo esta temporada, llegando desde el Parque de Reto Iberdrola. Se espera que sea la referencia arriba.

La historia

Los datos

Temporadas en 2ª Federación: 1
Temporadas en 1ª Nacional (antigua 2ª): 17
Temporadas en Liga Regional: 6

Últimas temporadas

2007/08	1ª Nac.	11º
2008/09	Reg.	1º
2009/10	1ª Nac.	5º
2010/11	1ª Nac.	3º
2011/12	1ª Nac.	3º
2012/13	1ª Nac.	3º
2013/14	1ª Nac.	5º
2014/15	1ª Nac.	3º
2015/16	1ª Nac.	6º
2016/17	1ª Nac.	10º
2017/18	1ª Nac.	12º
2018/19	Reg.	1º
2019/20	1ª Nac.	5º
2020/21	1ª Nac.	4º
2021/22	1ª Nac.	3º

MÁS CASTELLANO-MANCHEGAS

Primera División (Liga F)

Atlético de Madrid	A	Sheila García Gómez	SHEILA	15-3-1997	Yunquera de Henares (Gu.)
Levante U.D.	A	Alba Redondo Ferrer	ALBA REDONDO	27-8-1996	Albacete
Sevilla F.C.	P	Yolanda Aguirre Gutiérrez	YOLI	23-10-1998	Daimiel (Ciudad Real)
Real Betis Balompié	M	Mª de los Ángeles Carrión Egido	LELES	22-2-1997	Alpera (Albacete)
Villarreal C.F.	P	Elena de Toro Aldaria	ELENA DE TORO	31-1-1997	Bolaños de Cva. (C. Real)
Alhama C.F.	M	Sara Rubio Sánchez	SARA	30-6-1998	Talavera de la Reina (Tol.)
Alhama C.F.	A	Marina Martí Serna	MARTÍ	24-8-1996	Albacete
Alhama C.F.	A	Miriam Rodríguez González	KUKI	18-11-1994	Talavera de la Reina (Tol.)
F.C. Levante Las Planas	D	Esther Martín-Pozuelo Aranda	ESTHER	8-10-1998	Daimiel (Ciudad Real)

Primera Federación

Rayo Vallecano	M	Mónica Braojos Pérez	MÓNICA	17-1-1998	Toledo
Granada C.F.	A	Laura Requena Sánchez	LAURI	25-5-1990	Caudete (Albacete)
UD Granadilla Tenerife 'B'	D	Isabel Álvarez Tenorio	ISA	12-6-1999	Fuensalida (Toledo)
Deportivo de La Coruña	P	Yohana Gómez Camino	YOHANA	20-1-1994	S. Pablo de los Montes (Tol.)

Segunda Federación Grupo Norte

Real Madrid C.F. 'B'	M	Alicia de la Cuerda García-Calvo	ALICIA	19-2-2004	Toledo
Real Madrid C.F. 'B'	A	Beatriz Vélez Ortiz	BEA	27-3-2004	Vva. de los Infantes (C.R.)
P.M. Friol	M	Raquel Martín Martín	RAQUEL	8-3-2003	Toledo
Viajes Interrías F.F.	A	Raquel María Candelas Torrijos	RAQUEL	17-3-1995	La Solana (Ciudad Real)

Segunda Federación Grupo Sur

Madrid C.F.F. 'B'	M	Laura Aguado Segovia	LAURA	4-12-2002	Toledo
Madrid C.F.F. 'B'	A	Andrea López Núñez	ANDREA	17-3-2001	Guadalajara

1ª NACIONAL FEMENINA



CD ALBA FUNDACION FEMENINO

CLUB DEPORTIVO ALBA FUNDACIÓN FEMENINO 'B'

Localidad: Albacete
Estadio: Ciudad Deportiva Andrés Iniesta (Césped artificial)
Comienza a competir: 2003 (como Fundación Albacete 'B')
Equipación: Camiseta y pantalón blancos.
Temporadas en 1ª Nacional: 5
Temporadas en Liga Regional: 15
Temporada anterior: 10º
Presidente: Georges David Kabchi
Entrenador: Nacho Gómez (Temporada anterior)



DÍNAMO GUADALAJARA

Localidad: Guadalajara
Estadio: Jerónimo de la Morena (Césped artificial)
Comienza a competir: 2011
Equipación: Camiseta verdinegra, pantalón negro.
Temporadas en 1ª Nacional: 10
Temporadas en Liga Regional: 2
Temporada anterior: 1º en Liga Regional Grupo 3
Presidente: Carlos Sanz
Entrenador: Santiago Encinar (Temporada anterior)



DAIMIEL FÚTBOL FEMENINO

Localidad: Daimiel (Ciudad Real)
Estadio: Nuestra Señora del Carmen (Césped artificial)
Fundación: 2020
Equipación: Camiseta y pantalón negros
Temporadas en 1ª Nacional: 1
Temporadas en Liga Regional: 2
Temporada anterior: 1º en Liga Regional Grupo 2
Presidenta: Antonia Espinar
Entrenador: Jaime Maltrana (Temporada anterior)

REGIONAL PREFERENTE FEMENINA



CLUB DEPORTIVO TOLEDO

Localidad: Toledo
Estadio: Anexo al Salto del Caballo (Césped artificial)
Comienza a competir: 2019
Equipación: Camiseta verde, pantalón blanco.
Temporadas en 1ª Nacional: 1
Temporadas en Preferente: 1
Temporada anterior: 13º en 1ª Nacional Grupo 7
Presidente: Joaquín Sánchez-Garrido
Entrenador: Carlos Crespo (Temporada anterior)



UNIÓN BALOMPÉDICA CONQUENSE

Localidad: Cuenca
Estadio: Obispo Laplana (Césped artificial)
Comienza a competir: 2019 en la etapa actual. También lo hizo entre 2003 y 2009.
Equipación: Camiseta blanca, pantalón negro.
Temporadas en 1ª Nacional: 0
Temporadas en Preferente o equivalente: 1
Temporada anterior: 1º en Liga Regional Grupo 1
Presidente: Ángel Mayordomo
Entrenador: Sergio Blanco (Nuevo)



CLUB DEPORTIVO GUADALAJARA

Localidad: Guadalajara
Estadio: Fuente de la Niña (Césped artificial)
Comienza a competir: 2021 en la etapa actual. También lo hizo entre 2012 y 2013.
Equipación: Camiseta morada, pantalón blanco.
Temporadas en 1ª Nacional: 0
Temporadas en Preferente o equivalente: 1
Temporada anterior: 2º en Liga Regional Grupo 3
Presidente: Carlos Ávila
Entrenador: Alberto Mendoza (Nuevo)



CALVO SOTELO PUERTOLLANO CLUB DE FÚTBOL

Localidad: Puertollano (Ciudad Real)
Estadio: Anexo al Francisco Sánchez Menor (Césped artificial)
Comienza a competir: 2018
Equipación: Camiseta y pantalón azules.
Temporadas en 1ª Nacional: 0
Temporadas en Preferente: 1
Temporada anterior: 2º en Liga Regional Grupo 2
Presidente: Máximo Sáez
Entrenador: Eugenio Calle (Temporada anterior)



CLUB DEPORTIVO iSPORT

Localidad: Albacete
Estadio: José Copete (Césped artificial)
Fundación: 2021
Equipación: Camiseta azul, pantalón negro.
Temporadas en 1ª Nacional: 0
Temporadas en Preferente: 1
Temporada anterior: 2º en Liga Regional Grupo 1
Presidente: Sergio Castillo
Entrenador: Sergio Castillo (Temporada anterior)



ESCUELA MUNICIPAL FÉMINAS FUENSALIDA

Localidad: Fuensalida (Toledo)
Estadio: Alejandro González (Césped artificial)
Comienza a competir: 2013
Equipación: Camiseta rosa, pantalón negro.
Temporadas en 1ª Nacional: 2
Temporadas en Preferente: 1
Temporada anterior: 3º en Liga Regional Grupo 3
Presidente: Zara Díaz-Sánchez
Entrenador: Claudio Expósito (Temporada anterior)



CLUB DEPORTIVO ALBA FUNDACIÓN FEMENINO 'C'

Localidad: Albacete
Estadio: Ciudad Deportiva Andrés Iniesta (Césped artificial)
Comienza a competir: 2018
Equipación: Camiseta y pantalón blancos.
Temporadas en 1ª Nacional: 0
Temporadas en Preferente: 1
Temporada anterior: 3º en Liga Regional Grupo 1
Presidente: Georges David Kabchi
Entrenador: Alejandro Moreno (Temporada anterior)



CLUB DEPORTIVO UNIÓN TOMELLOSO FEMENINO

Localidad: Tomelloso (Ciudad Real)
Estadio: Paco Gálvez (Césped artificial)
Comienza a competir: 2019
Equipación: Camiseta y pantalón blancos
Temporadas en 1ª Nacional: 0
Temporadas en Preferente: 1
Temporada anterior: 4º en Liga Regional Grupo 1
Presidente: Pedro José Benito
Entrenador: Jesús Fernández "Sinoé" (Temporada anterior)



CLUB DE FÚTBOL ÉLITE TALAVERA

Localidad: Talavera de la Reina (Toledo)
Estadio: Ciudad Deportiva Ébora Formación (Césped artificial) en Cazalegas
Comienza a competir: 2019
Equipación: Camiseta y pantalón naranjas
Temporadas en 1ª Nacional: 0
Temporadas en Preferente: 1
Temporada anterior: 4º en Liga Regional Grupo 3
Presidente: David Timón
Entrenador: Francisco Javier López (Nuevo)



UNIÓN DEPORTIVA RACING DE ALCÁZAR

Localidad: Alcázar de San Juan (Ciudad Real)
Estadio: Manuel Delgado Meco (Césped artificial)
Fundación: 2016
Equipación: Camiseta rojiblanca, pantalón rojo.
Temporadas en 1ª Nacional: 0
Temporadas en Preferente: 1
Temporada anterior: 4º en Liga Regional Femenina Grupo 2
Presidente: Jesús Marcos de León
Entrenador: Mario Muñoz (Temporada anterior)



ORGACEÑO CLUB DE FÚTBOL

Localidad: Orgaz (Toledo)
Estadio: El Socorro (Césped artificial)
Comienza a competir: 2020
Equipación: Camiseta rojiblanca, pantalón azul.
Temporadas en 1ª Nacional: 0
Temporadas en Preferente: 1
Temporada anterior: 5º en Liga Regional Femenina Grupo 2
Presidente: Lorenzo Delgado
Entrenador: Armando García (Temporada anterior)



CLUB DEPORTIVO INDEPENDIENTE ALCÁZAR

Localidad: Alcázar de San Juan (Ciudad Real)
Estadio: Manuel Delgado Meco (Césped artificial)
Fundación: 1997
Equipación: Camiseta amarilla, pantalón azul.
Temporadas en 1ª Nacional: 1
Temporadas en Preferente: 1
Temporada anterior: 6º en Liga Regional Femenina Grupo 2
Presidente: Millán Sierra
Entrenador: Juan José Gómez (Temporada anterior)



CLUB DEPORTIVO MIGUEL TURREÑO FÉMINAS

Localidad: Miguelturra (Ciudad Real)
Estadio: Candelario León Rivas (Césped artificial)
Fundación: 2010
Equipación: Camiseta naranja, pantalón negro.
Temporadas en 1ª Nacional: 1
Temporadas en Preferente: 1
Temporada anterior: 7º en Liga Regional Femenina Grupo 2
Presidenta: Pilar León
Entrenadora: Pilar León (Nueva)



CLUB DEPORTIVO MANCHEGO CIUDAD REAL

Localidad: Ciudad Real
Estadio: Anexo al Juan Carlos I (Césped artificial)
Comienza a competir: 2010
Equipación: Camiseta azul, pantalón blanco.
Temporadas en 1ª Nacional: 0
Temporadas en Preferente: 1
Temporada anterior: 8º en Liga Regional Femenina Grupo 2
Presidente: José Juan Bedoya
Entrenador: Javier Cañas (Temporada anterior)

LIGA REGIONAL FEMENINA

PALMARÉS

Grupo 1
F.F. La Solana 'B'
C.F.F. Albacete 'B'
E.F.B. Jesús de la Ossa
C.D. Alba Fundación Fem. 'D'
C.D. Motilla Femenino
Villarrubia C.F.
Hellín C.F.
C.D. Olímpico Villarrobledo
Cristo de la Vega C.F.
C.D. Pozo de las Nieves
U.B. Conquense 'B'
Daimiel F.F. 'B'
C.D. iSport 'B'
C.F.F. Albacete 'C'

Grupo 2
C.F. Talavera de la Reina
C.D. Cedillo del Condado
C.D. Toledo 'B'
Dínamo Guadalajara 'B'
E.M. Fémimas Fuensalida 'B'
C.D. Illescas Fútbol Base
C.D. Salesianos Guadalajara
Sporting Cabanillas
A.D. Ancla Gerindote
E.D. River Plate Seseña
C.D. Atlético Guadalajara
Rayo Arriacense
C.D. Guadalajara 'B'
C.D. Guadalajara 'C'

TEMP.	CAMPEÓN	SUBCAMPEÓN
1997/98	C.D. Miguelurreño	C.D. Independiente Alcázar
1998/99	C.D. Miguelurreño	U.D. Santa Cruz
1999/00	C.D. Miguelurreño	U.D. Santa Cruz
2000/01	C.E.M.F. Guadalajara	C.F.F. Albacete
2001/02	C.F.F. Albacete	Fundación Albacete
2002/03	Fundación Albacete	F.F. La Solana
2003/04	C.F.F. Albacete	C.D. Miguelurreño
2004/05	C.D. Miguelurreño	U.D. Talavera
2005/06	F.F. La Solana	U.B. Conquense
2006/07	C.E.M.F. Guadalajara	U.D. Talavera
2007/08	F.F. La Solana	U.D. Talavera
2008/09	C.F.F. Albacete	U.B. Conquense
2009/10	Atlético Altbuey	Fundación Guadalajara
2010/11	Talavera Atlético	C.D. Bargas
2011/12	TNT Daimiel C.F.	Dínamo Guadalajara
2012/13	C.D. Pozo de las Nieves	C.D. Miguelurreño Fémimas
2013/14	Daimiel Racing Club	C.D. Independiente Alcázar
2014/15	C.D. Al Basit	C.D. Guadamur Femenino
2015/16	C.D. Guadamur Femenino	Daimiel Racing Club
2016/17	E.M.F. Fuensalida	Daimiel Racing Club
2017/18	Fundación Albacete 'B'	E.F.D. Quintanar del Rey
2018/19	C.F.F. Albacete	Daimiel Racing Club
2019/20	E.M.F. Fuensalida	C.D. Toledo
2020/21	C.D. Toledo	F.F. La Solana 'B'
2021/22	Dínamo Guadalajara	Daimiel F.F.

En **negrita** los equipos que ascendieron a categoría nacional.

www.guiafutbolclm.net

