

# GUÍA DE LA LIGA 2010/11



3<sup>a</sup> DIVISIÓN GRUPO 18 Y CATEGORÍAS  
AUTONÓMICAS CASTILLA-LA MANCHA

[www.tomellosocf.net](http://www.tomellosocf.net)

**GUÍA DE LA LIGA 2010/11  
3ª DIVISIÓN GRUPO 18 Y CATEGORÍAS AUTONÓMICAS DE CASTILLA-LA MANCHA**

Este trabajo se ha confeccionado durante agosto y septiembre de 2010 en Tomelloso (Ciudad Real).  
Fuentes de información: [www.futbolplus.com](http://www.futbolplus.com), [www.eldigitaldeportivo.es](http://www.eldigitaldeportivo.es), [www.ffcm.es](http://www.ffcm.es), El Día de Ciudad Real, La Tribuna de Ciudad Real y otros.  
Los comentarios y textos son originales del autor del trabajo.  
Todas las fotos han sido reproducidas con el consentimiento de su propietario, y no podrán ser reproducidas de nuevo sin previo permiso.  
Los escudos de los equipos han sido obtenidos de [www.ffcm.es](http://www.ffcm.es)

# ÍNDICE

- 4.– Comentario Tercera División
- 5.– C.D. Toledo
- 6.– La Roda C.F.
- 7.– C.D. Illescas
- 8.– C.D. Azuqueca
- 9.– Albacete Balompié 'B'
- 10.– C.P. Villarrobledo
- 11.– C.D. Torrijos
- 12.– C.D. Marchamalo
- 13.– C.D. Unión Criptanense-Los Molinos
- 14.– C.D. Carranque
- 15.– U.D. Almansa
- 16.– Hellín Deportivo
- 17.– La Gineta C.F.
- 18.– C.D. Piedrabuena
- 19.– U.D. Socuéllamos
- 20.– C.D. Quintanar del Rey
- 21.– Tomelloso C.F.
- 22.– Manzanares C.F.
- 23.– C.D. Chozas de Canales
- 24.– Villarrubia C.F.
- 25.– 1ª Autonómica Pref. Grupo 1
- 29.– 1ª Autonómica Pref. Grupo 2
- 33.– 1ª Autonómica
- 37.– 2ª Autonómica
- 38.– Palmarés de las competiciones
- 39.– Temporada 2009/10

## LEYENDA

- En los datos de participación en categorías, se incluye la actual (10/11)
- Los datos de participación en "Preferente o equivalente" se refieren a participación en la categoría inmediatamente inferior a 3ª, en sus distintas denominaciones, desde 1960.
- Los datos de fases de ascenso a Segunda 'B' corresponden a fases jugadas desde la temporada 1990/91. No se incluyen ascensos directos ni las eliminatorias de ascenso a 2ªB de los años 80.
- El número de temporada de un jugador en un club se refiere a temporadas consecutivas. Si el jugador estuvo en el equipo en una época anterior, se marca con el signo (+).
- Las plantillas corresponden a su estado a 10 de septiembre de 2010. En algunos casos se incluyen jugadores a caballo entre el primer equipo y el filial o juvenil o jugadores lesionados que en este momento no tiene ficha.
- En las plantillas, los jugadores marcados en color amarillo son porteros, los rosas, defensas, los azules son medios y los verdes son delanteros.

# TERCERA DIVISIÓN G. XVIII

Vuelve el fútbol a los campos de Castilla-La Mancha en otro año difícil para todos por la crisis económica. La campaña 2010/11, como no podía ser de otra forma, es de nuevo de recortes en la Tercera División, después de que la pasada temporada acababa de la peor forma posible: con el descenso del Toledo desde Segunda 'B', sin ascensos a dicha categoría, a pesar del buen papel sobre todo de La Roda en la fase de ascenso, y para más inri con la desaparición del equipo senior de un histórico como el Talavera C.F. Precisamente la situación del equipo de la ciudad de la cerámica se convirtió en el culebrón del verano, con una larga incertidumbre acerca de la supervivencia del club que al final se saldó con la retirada de los equipos de 3ª y 1ª Autonómica y la permanencia en manos distintas del juvenil y el cadete.

Este año se presenta con numerosos favoritos para estar arriba y optar al siempre difícil ascenso de categoría. El Toledo, con un proyecto muy renovado en todos los frentes, es el primero de los candidatos, como corresponde a un equipo de su historia y a una localidad tan importante como la capital regional. Fichajes como los del pichichi Javi Robledo indican que el Toledo sólo se plantea el regreso a la categoría de bronce como objetivo. Pero no le quedan a la zaga sus vecinos del Illescas, que han conformado también una plantilla de lujo, con veteranía en la zaga y juventud en los puestos de ataque. Un tercer aspirante es el siempre competitivo Almansa, a pesar de venir de un año malo. Y no se puede descartar al campeón La Roda, a pesar de que ha perdido jugadores importantes durante el verano. Como otros posibles outsiders pueden aparecer el Azuqueca, a pesar de quedarse sin sus dos goleadores, o el Albacete 'B', con una buena hornada de jóvenes. Aunque viniendo de una temporada de sorpresas, con equipos teóricamente modestos arriba y con algunos históricos abajo, hacer pronósticos se antoja complicado. Sólo queda que ruede el balón y que este ponga a cada uno en su sitio.





# Club Deportivo TOLEDO

**Dirección:** Estadio Salto del Caballo  
**Teléfono:** 925 251 850  
**Fax:** 925 229 429  
**Localidad:** Toledo

**Estadio:** Salto del Caballo  
**Superficie:** Césped natural

**Fundación:** 1941  
**Equipación:** Camiseta verde, pantalón blanco.

**Temporadas en 2ª:** 7  
**Temporadas en 2ªB:** 8  
**Temporadas en 3ª:** 36  
**Temporadas en Preferente o equivalente:** 13  
**Fases de ascenso a 2ªB/ascensos:** 5/2

**Temporada anterior:** 16º en 2ªB Grupo 2

**Presidente:** Juan José del Valle Peña

## El Míster



**Ricardo Serna**

Tras un año en blanco, vuelve el ex internacional al grupo 18, donde dirigió al Manchego durante dos medias temporadas. Míster de fuerte personalidad y amante del juego ofensivo.

## El Crack



**Javi Robledo**

El máximo goleador del grupo la pasada temporada es el fichaje estrella del Toledo. Ex jugador de Azuqueca en varias etapas y también de Móstoles, Getafe B y Miguelturreño.

Nadie esperaba el descenso del Toledo cuando en la recta final de la pasada campaña necesitaba un único punto para seguir un año más en Segunda B. Pero la conclusión de la liga fue nefasta para los de la Ciudad Imperial, que acabaron con sus huesos en Tercera. El objetivo esta temporada, por tanto, no puede ser otro que el ascenso, para lo cual han confeccionado una plantilla interesante, con algunos de los puntales del anterior ascenso, como Dani Alonso o Alberto Martín, más jugadores contrastados como Robledo, Diego Carrillo o Antonio.

Carlos Saavedra Pliego	SAAVEDRA	3-5-1985	2ª temporada
Sergio Menor Martín	BUYO	23-7-1990	Toledo 'B'
Javier Esteban Torrente	TORRENTE	20-8-1981	Villarrobledo
Javier Sánchez Gallego	JAVI SÁNCHEZ	8-2-1984	5ª temporada
Alberto Martín Gómez	ALBERTO MARTÍN	21-4-1985	3ª temporada
Antonio Amores Vega	AMORES	23-2-1985	2ª temporada
Víctor Izquierdo García	VICTOR	2-10-1989	Móstoles (+)
Antonio León Díaz	ANTONIO	23-2-1983	Conquense
Manuel Verdejo Ruiz	CUBI	12-8-1980	Badajoz
Carlos Martínez García	CARLOS MARTÍNEZ	21-1-1991	Costa Cálida
Pedro Borgoñón Extremera	PEDRO BORGOÑÓN	13-9-1988	Carranque
Roberto García Trigo	BUTRA	26-11-1981	3ª temporada (+)
Daniel Alonso Rubio	DANI ALONSO	29-7-1982	3ª temporada
Carlos Portero Díaz	CARLITOS	15-9-1989	2ª temporada
Francisco Javier Fernández Luque	JAVI FERNÁNDEZ	22-2-1988	2ª temporada
Diego Ramírez Otero	DIEGO RAMÍREZ	29-5-1978	Talavera
Diego Carrillo Pendas	DIEGO CARRILLO	25-9-1982	Talavera
Salvador Gómez Rodríguez	SALVA	20-11-1987	Betis 'B'
Djily Dieng	DJILY	7-9-1989	Jerez Industrial
Javier Robledo Pozuelo	JAVI ROBLEDO	16-11-1985	Azuqueca
Alejandro Fernández Sánchez	ÁLEX FERNÁNDEZ	28-1-1987	Ciempozuelos
Bruno Rafael Tacón Avelar	BRUNO AVELAR	3-7-1983	Palestrina



# LA RODA Club de Fútbol

**Dirección:** Avenida de Castilla-La Mancha, s/n  
**Teléfono:** -  
**Fax:** 967 094 210  
**Localidad:** La Roda (Albacete)

**Estadio:** Municipal  
**Superficie:** Césped natural

**Fundación:** 1999  
**Equipación:** Camiseta roja, pantalón azul.

**Temporadas en 3ª:** 10  
**Temporadas en Preferente o equivalente:** 1  
**Fases de ascenso a 2ªB/ascensos:** 2/0

**Temporada anterior:** 1º

**Presidente:** Juan Francisco Toboso Martínez

## El Míster



**Antonio Cabezero 'Rojo'**  
 Rojo disputó el año pasado su cuarta fase de ascenso a Segunda 'B', tras las jugadas con Albacete 'B' y Quintanar del Rey. Sin embargo, el ascenso volvió a resistírsele al míster albaceteño

## El Crack



**José Mari**  
 Jugador de perfil bajo en una plantilla con grandes nombres, el de Motilla fue el goleador del equipo con sus 17 tantos. Gran campaña por tanto del ex de Quintanar y Socuéllamos.

Tras realizar la mejor campaña de la historia del fútbol en su localidad, La Roda parte con la intención de repetir presencia en la fase de ascenso a Segunda 'B'. Para ello, al igual que el año pasado, parte con una plantilla corta pero de calidad, en la que destacan los fichajes de Bocanegra y Prior, que vienen de ascender a Segunda 'B' con sus respectivos equipos. La presencia de jugadores con experiencia en el grupo como Berni y Chupi también debe contribuir a que los de Rojo estén arriba en mayo.

Víctor Joaq. Bocanegra Vázquez	BOCANEGRA	15-1-1986	Badajoz
Víctor Manuel Colchero Silva	VÍCTOR	18-12-1985	Motril
Andrés Jareño López	PATUSO	14-10-1984	8ª temporada
José Ángel Moreno Castro	MORENO	2-10-1976	3ª temporada
Santiago Polo Bernabé	SANTI POLO	1-2-1980	2ª temporada
Héctor Manuel Jiménez Campos	HÉCTOR	12-5-1985	2ª temporada
Alberto Moreno García	CHUPI	14-10-1980	Almansa
Carlos Alfaro Martínez	CARLOS ALFARO	4-1-1983	2ª temporada
Jesús García Cuquerella	JESÚS GARCÍA	27-2-1988	2ª temporada
Raúl Espínola Jiménez	RAÚL ESPÍNOLA	3-5-1981	2ª temporada
Bernardo de la Cruz Calero	BERNI	9-4-1984	Villarrobledo
Eduardo Rodríguez Canseco	DUDI	20-10-1980	Jerez de los Caballeros
Juan José Prior Pérez	PRIOR	19-3-1982	Alzira
Rafael Ocaña Luque	OCAÑA	12-11-1982	Jumilla
José María Navarro Peñarrubia	JOSÉ MARI	24-2-1985	2ª temporada
Gerardo Jiménez Reyes	REYES	23-5-1988	Arroyo
Alberto Sáez Gómez	BETO	16-1-1986	Fuenlabrada



# Club Deportivo ILLESCAS

**Dirección:** Camino de Torrejón, s/n  
**Teléfono:** 925 512 431  
**Fax:** 925 532 110  
**Localidad:** Illescas (Toledo)

**Estadio:** Municipal  
**Superficie:** Césped artificial

**Fundación:** 1962  
**Equipación:** Camiseta y pantalón blancos.

**Temporadas en 3ª:** 7  
**Temporadas en Preferente o equivalente:** 17  
**Fases de ascenso a 2ªB/ascensos:** 1/0

**Temporada anterior:** 2º

**Presidente:** Francisco García Fernández

## El Míster



### Emilio López

Exitoso debut en categoría nacional del joven entrenador, que a sus 35 años ya puede presumir de haber jugado una fase de ascenso y este año intentará repetir la hazaña.

## El Crack

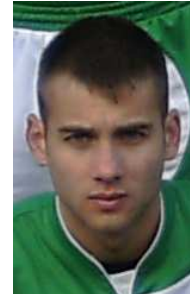

### Rubén

El delantero madrileño recalca en Illescas tras destacar en Marchamalo con sus 20 goles y ser reconocido como uno de los mejores jugadores jóvenes del grupo.

Parece imparable la progresión del Illescas, que el año pasado consiguió superar de nuevo sus mejores registros clasificándose para su primera fase de ascenso a Segunda 'B'. Para esta campaña se mantiene buena parte del bloque, aunque con alguna baja a destacar como la de Clausí. Los refuerzos más destacados llegan en la defensa, con gente muy experimentada como Chano, Álvaro u Óscar Martín. Aunque los fichajes más ilusionantes tal vez sean los de dos jóvenes que destacaron el año pasado en el grupo como Coque y Rubén.

Juan Manuel Yuste Sánchez	YUSTE	14-6-1970	2ª temporada
Emilio José Hernández Serrano	EMILIO	14-2-1986	2ª temporada
David Parra Sánchez	PARRA	18-12-1986	3ª temporada
Daniel Otero Téllez	DANI OTERO	9-3-1990	Illescas 'B'
Miguel Ángel Boriba Elembo	BORIBA	14-5-1990	Colmenar Viejo
Álvaro Tejero Quesada	ÁLVARO TEJERO	22-8-1976	Arganda
José Carlos Soria Gil	JOSÉ CARLOS SORIA	6-11-1975	Arganda
Feliciano García Martín	CHANO	29-3-1980	Olimpic Xátiva
Óscar Martín Fernández	ÓSCAR MARTÍN	14-4-1980	Toledo
Roberto Rodríguez Larrén	ROBERTO	13-5-1979	2ª temporada
Conrado García Zafra	ZAFRA	3-1-1978	2ª temporada
Pedro Velasco Morón	PEDRO VELASCO	8-10-1974	2ª temporada
Fernando Monasterio Martín	MONASTERIO	1-3-1985	2ª temporada
Ismael García Melgar	ISMAEL	2-8-1988	Illescas 'B'
Jorge Bañares Mocejón	COQUE	2-1-1987	Carranque
Héctor Lázaro Vega	HÉCTOR	14-1-1984	Mora
Daniel Rueda Lastres	DANI RUEDA	5-9-1987	Fuenlabrada
Óscar Santiago Carretero Aparicio	CARRETERO	6-11-1981	Móstoles
Rubén Portillo Carvajal	PORTILLO	7-6-1986	2ª temporada
Rubén Moreno de la Fuente	RUBÉN	1-1-1988	Marchamalo
Marko Prados Naranjo	MARKO	25-3-1989	Colonia Moscardó



# Club Deportivo AZUQUECA

**Dirección:** Alfredo di Stéfano, 1  
**Teléfono:** -  
**Fax:** -  
**Localidad:** Azuqueca de Henares (Guadalajara)

**Estadio:** San Miguel  
**Superficie:** Césped natural

**Fundación:** 1972  
**Equipación:** Camiseta rojinegra, pantalón negro.

**Temporadas en 3ª:** 16  
**Temporadas en Preferente o equivalente:** 11  
**Fases de ascenso a 2ªB/ascensos:** 1/0

**Temporada anterior:** 3º

**Presidente:** Tomás Matías Gutiérrez Carrascosa

## El Míster



### Quique López

Sigue un año más al frente del equipo azudense, y ya van seis, de las cuales cuatro han sido en Tercera División. Afrontará el reto de igualar la gran campaña 2009/10.

## El Crack



### Javi Hernández

Con las numerosas bajas en los puestos de ataque, el azudense debe tomar más protagonismo y ser uno de los que marque diferencias desde su puesto en la banda derecha.

Muy alto tiene el listón el Azuqueca esta temporada, después de la gran actuación de la pasada campaña, en la cual jugaron fase de ascenso por primera vez en la historia. Además, los tres referentes ofensivos del equipo (Quique Vázquez, Christian Seubert y Javi Robledo) han dejado el equipo este verano, con lo cual el potencial del equipo ha quedado mermado, sobre todo en la delantera. Habrá que ver si estas circunstancias implican un cambio en la apuesta del equipo, que el año pasado fue claramente por el fútbol de ataque.

Jesús Méndez Guijarro	JESÚS	15-10-1980	4ª temporada
Javier Alonso García	JAVI ALONSO	24-10-1983	Arandina
Raúl Alcocer Hitado	RAÚL ALCOCER	10-9-1978	5ª temporada
Sergio Pancorbo García	PANCORBO	18-1-1987	5ª temporada
Álvaro Ramón Mata Fernández	ÁLVARO MATA	14-2-1982	4ª temporada
Diego Villaverde Barriopedro	DIEGO	17-9-1983	3ª temporada
Francisco Díaz Salgado	FRAN	16-4-1988	3ª temporada
Daniel González Santos	NENE	10-11-1990	Fuenlabrada
Víctor Illana Díaz	ILLANA	21-2-1991	Alcalá Juvenil
Alberto Ongil Román	ALBERTO ONGIL	20-1-1982	5ª temporada
Javier Hernández Valle	JAVI HERNÁNDEZ	16-2-1984	3ª temporada
Jorge Fuentenebro Sáez	FUENTENEBRO	11-5-1983	2ª temporada
Carlos Enrique González Gómez	CARLOS	2-3-1988	2ª temporada
Enrique Pascual Sánchez	QUIQUE PASCUAL	12-7-1984	2ª temporada (+)
Borja Hernández Brito	BORJA	20-12-1989	Alcorcón 'B'
Javier Meléndez Cabanillas	JAVI MELÉNDEZ	30-8-1976	Dínamo Guadalajara
Roberto Arias González	ROBERTO ARIAS	9-8-1989	2ª temporada
Alberto García Hernández	TITO	1-3-1989	2ª temporada
José Vega Núñez	JOSÉ VEGA	11-6-1989	Antequera
Hugo Hernández Delgado	HUGO	9-3-1990	Tenerife 'C'





# ALBACETE Balompié S.A.D. 'B'

**Dirección:** Avda. Estación, 5, Bajo  
**Teléfono:** 967 521 100  
**Fax:** 967 522 123  
**Localidad:** Albacete

**Estadio:** Ciudad Deportiva del Albacete Balompié  
**Superficie:** Césped natural

**Comienza a competir:** 1996  
**Equipación:** Camiseta y pantalón blancos.

**Temporadas en 3ª:** 13  
**Temporadas en Preferente o equivalente:** 2  
**Fases de ascenso a 2ªB/ascensos:** 4/0

**Temporada anterior:** 5º

**Presidente:** Rafael Candel Jiménez

## El Míster



### Mario Simón

Debutó con éxito el ex entrenador del Villamalea la pasada campaña en el filial albaceteño, y eso le valió para seguir un año más al frente del equipo.

## El Crack



### Isma

Tras su cesión al Alcorcón hace dos años y al no hacerse un hueco el año pasado en el primer equipo, el extremo roblense comenzará esta temporada reforzando al filial.

El filial albaceteño viene de realizar una buena campaña, pero aspira a repetirla e incluso a mejorarla en esta temporada. Se mantiene a la mayoría de jugadores de la 2009/10, siendo las bajas más destacadas las de Miguel Núñez y Guerrero, ascendidos al primer equipo. Para este año, y como viene siendo habitual, la contribución de juveniles es escasa, con lo que la esperanza está puesta en los fichajes foráneos. En ese sentido, se espera mucho de tres jóvenes con muchas tablas en Tercera como son Guti, Roberto y Alberto Abengózar.

José Ramón Garrido Romero	GARRIDO	15-2-1991	Alicante 'B'
Luis Eduardo Arellano Moreno	LUIS EDUARDO	4-1-1989	Tenerife 'B'
Joaquín Jiménez Cifuentes	JOAQUÍN	27-3-1988	4ª temporada
Pedro Andrés Pérez	PERICO	14-5-1988	3ª temporada
Alejandro Adrián Hdez. Santiago	ANDRIU	7-8-1990	2ª temporada
Ramón Blázquez Guerrero	RAMÓN	5-3-1989	2ª temporada
Sergio Jiménez Sánchez	SERGIO	22-8-1987	Conquense (+)
Gonzalo Caicedo Verdú	GONZALO	21-10-1988	Novelda
Pedro Javier Pérez Lara	PEDRO	7-7-1990	2ª temporada
Ismael Rangel León	ISMA	2-6-1988	2ª temporada (+)
Juan Daniel Márquez Fernández	JUANDA	1-8-1987	2ª temporada
Raúl Haro González	RAÚL HARO	15-8-1991	Albacete Juvenil
Alassane Toumani Diakité	ALASSANE	11-3-1991	Albacete Juvenil
Javier Gutiérrez Berlinches	GUTI	9-1-1988	Marchamalo
Víctor Herrero Pardo	VÍCTOR	24-6-1990	Villamalea
Enrique Domínguez Domínguez	QUIQUE	21-9-1990	2ª temporada
Cristian Fernández Conchuela	CRISTIAN FDEZ.	22-12-1988	2ª temporada
Ness Nissim Zamir	NESS	31-10-1990	2ª temporada
Carlos Martínez Arribas	CARLETES	26-5-1988	4ª temporada
Alberto Abengózar Martínez	ALBERTO	5-7-1989	Gimnástico de Alcázar
Roberto Sánchez Piñas	ROBERTO	1-10-1989	Marchamalo
Carlos Álvarez de Lara Navarrete	CARLITOS	9-2-1991	Atco. Antoniano



# Club Polideportivo VILLARROBLEDO

<b>Dirección:</b> Calle Senda Molinera, 1
<b>Teléfono:</b> 967 143 751
<b>Fax:</b> 967 143 751
<b>Localidad:</b> Villarrobledo (Albacete)
<b>Estadio:</b> La Virgen
<b>Superficie:</b> Césped natural
<b>Fundación:</b> 1971
<b>Equipación:</b> Camiseta roja, pantalón azul.
<b>Temporadas en 3ª:</b> 31
<b>Temporadas en Preferente o equivalente:</b> 3
<b>Fases de ascenso a 2ªB/ascensos:</b> 6/0
<b>Temporada anterior:</b> 6º
<b>Presidente:</b> Juan Fernández Richart

## El Míster



### Juan Arsenal

Tras coger al Hellín a mitad de la temporada pasada, el ex-jugador albaceteño se hará cargo de un equipo del grupo desde principio de temporada por primera vez.

## El Crack



### Casiano

Uno de los jugadores que han llegado por la mediación de Arsenal ha sido este delantero brasileño que el año pasado hizo 11 goles entre el Mérida y el Hellín Deportivo.

Fotos cedidas por cpvillarrobledo.com

El mal arranque liguero lastró el año pasado a un Villarrobledo que aun así se vio luchando por el cuarto puesto hasta el final. En cuanto a esta campaña, viene marcada primero por un cambio en la directiva que ha provocado diversidad de opiniones en la afición roblense. El proyecto deportivo, tras numerosos contactos con varios entrenadores, se le encargó a Juan Arsenal, que ha recurrido a gente de su confianza y del mercado andaluz que tan bien conoce. Las expectativas son las de entrar entre los cuatro mejores al final de temporada.

Diego Calero Montoya	DIEGO	26-6-1988	4ª temporada
Miguel Ángel Ávila Ballesta	ÁVILA	18-4-1985	Adra
Francisco José Egea Cantero	FRAN EGEA	10-2-1989	Hellín
Miguel Seco Martínez	SECO	2-9-1984	7ª temporada
Luis Fernando Cano Prior	CANO	24-3-1976	6ª temporada (+)
Agustín Padilla Parra	AGUS	15-8-1981	2ª temporada
Francisco Alonso Gil Buitrago	FRAN	13-10-1986	2ª temporada
Mariano Cornago San Pedro	MARIANO	8-6-1983	Criptanense
Sergio Arévalo Serrano	ARÉVALO	2-9-1985	Móstoles
Óscar Villena Carreño	ÓSCAR	17-11-1986	Almansa
Agustín Fernández Castillejo	AGUSTÍN	13-3-1989	Hellín
Javier Jerez Lozano	JAVI JEREZ	5-7-1990	2ª temporada
Antonio David Ballesteros de Toro	ANTONIO DAVID	20-11-1981	2ª temporada (+)
Francisco Javier Castillo Marín	CASTILLO	12-4-1987	2ª temporada
Martin Marcelen Bibi Awana	BIBI	12-3-1983	La Roda
Alfonso Molina Morales	ALFONSO	25-10-1988	Ronda
David Ruiz Moreno	DAVID RUIZ	18-2-1986	Hellín Agramón
Iván Torres Abad	IVÁN TORRES	26-5-1978	Peña Dep. Santa Eulalia
Xabier Blas Sánchez	XABI BLAS	17-2-1979	6ª temporada (+)
Mateo Martínez Gento	MATEO	20-12-1982	2ª temporada (+)
Alejandro Rodríguez Corbacho	CORBACHO	28-8-1989	Adra
Casiano Teixeira Dos Santos	CASIANO	29-9-1978	Hellín



# Club Deportivo TORRIJOS

**Dirección:** Carretera Albarreal, s/n  
**Teléfono:** 925 772 209  
**Fax:** 925 761 185  
**Localidad:** Torrijos (Toledo)

**Estadio:** San Francisco  
**Superficie:** Césped artificial

**Fundación:** 1954  
**Equipación:** Camiseta rojiblanca y pantalón azul.

**Temporadas en 3ª:** 19  
**Temporadas en Preferente o equivalente:** 20  
**Fases de ascenso a 2ªB/ascensos:** 2/0

**Temporada anterior:** 7º

**Presidente:** Francisco Javier Martín Santacruz

## El Míster



**Augusto Luna**

Quinta temporada ya del solanero en Torrijos, a quien ha ascendido dos veces a Tercera División. La pasada fue su mejor campaña en categoría nacional.

## El Crack



**Aguilera**

El veterano delantero extremeño fue el mejor refuerzo del Torrijos 09/10 y su renovación la mejor noticia cara a esta campaña. Ya jugó en el grupo con Puertollano e Illescas.

Tras ascender repescados el verano anterior, el Torrijos realizó una más que digna temporada 2009/10, manteniendo la categoría sin excesivos problemas. Ese vuelve a ser el objetivo del equipo de Luna, que para ello mantiene la mayor parte del bloque que dejó al equipo séptimo en la tabla, su mejor clasificación en doce años. El equipo apuesta por la veteranía en su columna vertebral, y a la presencia de Amaro o Aguilera se le ha unido la del ex-talaverano David Gómez y la de un clásico en el fútbol madrileño como Sigüenza.

José Antonio Amaro Pérez	AMARO	26-12-1976	2ª temporada
Francisco Javier Dorado Pérez	FRAN DORADO	16-6-1988	2ª temporada
Pedro Pablo Garrido Martínez de la Casa	PEDRO PABLO	18-4-1989	3ª temporada
Carlos Luján García	CARLOS LUJÁN	11-4-1987	2ª temporada
Santiago Lumbreras Ruiz	SANTI LUMBRERAS	10-7-1987	2ª temporada
Javier Núñez Manzanás	JAVI NÚÑEZ	18-8-1974	2ª temporada
Diego Rodríguez Collado	DIEGO	3-7-1991	Torrijos Juvenil
Cristian Bermejo López	CRISTIAN BERMEJO	8-4-1990	Montehermoso
David Gómez Alonso	DAVID GÓMEZ	4-4-1974	Talavera
Josué del Valle Cogolludo	JOSUÉ	2-3-1987	7ª temporada
Alberto Martín de los Santos	ALBERTO	5-12-1990	2ª temporada
Sergio Álvarez Burón	SERGIO	21-2-1977	2ª temporada
Kevin Barrientos Rodríguez	KEVIN	5-12-1991	Torrijos Juvenil
Roberto López Benítez	ROBERTO	15-11-1990	Torpedo 66
Rodrigo Fernández Arroyo	RODRI	7-12-1990	Toledo 'B'
Ángel Corral Sayavera	CORRAL	17-12-1988	3ª temporada
Francisco Javier Aguilera Cortés	AGUILERA	12-1-1979	2ª temporada
Héctor Berenguer Nebreda	TATO	16-8-1977	2ª temporada
Borja Manuel Justiniano López	BORJA	1-10-1992	Torrijos Juvenil
Javier Sigüenza Clemente	SIGÜENZA	17-7-1978	Móstoles



# Club Deportivo MARCHAMALO

**Dirección:** Travesía de los Pollos, 12, 1ºC

**Teléfono:** 949 250 694

**Fax:** 949 250 694

**Localidad:** Marchamalo (Guadalajara)

**Estadio:** La Solana

**Superficie:** Césped natural

**Fundación:** 1973

**Equipación:** Camiseta verde, pantalón blanco.

**Temporadas en 3ª:** 6

**Temporadas en Preferente o equivalente:** 11

**Fases de ascenso a 2ªB/ascensos:** 0/0

**Temporada anterior:** 8º

**Presidente:** Íñigo Olalla Catalán

## El Míster



### Pedro Morilla

Llega del Móstoles el entrenador sevillano, conocido en Castilla-La Mancha por sus muchos años como jugador en Talavera y por su fugaz experiencia como técnico en la ciudad de la cerámica.

## El Crack



### Christian Seubert

Tras contribuir con sus goles a la gran temporada del Azuqueca, ahora a Seubert le toca marcar en Marchamalo. Jugador experimentado que ha marcado en 2ªB y 3ª.

Como viene siendo habitual desde que ascendió a Tercera, el Marchamalo no ha efectuado grandes cambios en su plantilla y confía en el bloque que el año pasado consiguió una permanencia holgada e incluso aspiró a jugar fase de ascenso durante ciertos momentos de la temporada. Aun así, las pocas bajas han sido de hombres importantes, como Guti, Roberto y Rubén, que serán complicados de suplir por el nuevo míster. De entre los nuevos fichajes hay muchas esperanzas depositadas en el joven Grande, pichichi de la Liga Juvenil Nacional.

Ignacio Lois Galván	NACHO LOIS	21-1-1985	4ª temporada
Carlos Manuel Sanavia Serrano	CARLOS SANAVIA	21-2-1981	2ª temporada
Francisco Ureta Sánchez-Seco	FRAN	13-2-1976	6ª temporada
Javier Moreno Gonzalo	JAVI MORENO	16-6-1983	6ª temporada
Domingo Mora Serrano	MORA	12-2-1986	4ª temporada
Gerardo Moreno Corrochano	GERARDO	6-6-1984	3ª temporada
Enrique Miguel Ureña Zamora	QUIQUE UREÑA	22-9-1988	3ª temporada
Miguel Ángel Alameda Juárez	MIGUELÓN	27-3-1988	2ª temporada
Carlos García Pozo	CARLOS GARCÍA	27-9-1990	2ª temporada
Adrián Granados Delgado	ADRIÁN	24-9-1991	Ciempozuelos
David Arribas Rodríguez	CILLO	11-6-1984	3ª temporada
Fco. Javier Fernández Montero	MONTERO	29-9-1987	2ª temporada
Alejandro Palencia Martín	PALENCIA	4-1-1990	Socuéllamos
Yao Kouakov Privat	PRIVAT	30-6-1991	Rayo Majadahonda Juvenil
Daoiz de la Plata Sánchez	DAOIZ	12-4-1980	9ª temporada
Israell Sánchez Albarrán	ISRAELL	19-4-1983	9ª temporada
Manuel Mínguez Calzada	MANOLO	25-3-1988	3ª temporada
Francisco David Grande Serrano	GRANDE	8-2-1991	Villanueva de la Torre Juv.
Christian Seubert López	CHRISTIAN SEUBERT	26-3-1982	Azuqueca



# C.D. Unión CRIPTANENSE-Los Molinos

**Dirección:** Maestro Manzanares, 48  
**Teléfono:** -  
**Fax:** 926 563 921  
**Localidad:** Campo de Criptana (Ciudad Real)

**Estadio:** Agustín de la Fuente  
**Superficie:** Césped artificial

**Fundación:** 1968  
**Equipación:** Camiseta blanquinegra, pant. negro.

**Temporadas en 3ª:** 5  
**Temporadas en Preferente o equivalente:** 20  
**Fases de ascenso a 2ªB/ascensos:** 0/0

**Temporada anterior:** 9º

**Presidente:** Juan J. Sánchez-Manjavacas Carriazo

## El Míster



### Arcángel Quirós

Se estrena como entrenador en la categoría, aunque como jugador la conoce de su paso entre otros por el Gimnástico de Alcázar. Llega del equipo de Los Molinos de 1ª Autonómica.

## El Crack



### Toñín

El lateral derecho alcazareño es uno de los pocos "veteranos" del equipo y deberá capitanear al Criptanense-Los Molinos hacia la permanencia. Lateral derecho de recorrido.

El Criptanense ha sido uno de los equipos con más problemas este verano. Ante un vacío de poder que parecía imposible de cubrir, el club ha encontrado viabilidad mediante una fusión con el otro conjunto de la localidad, el Los Molinos, que militaba en 1ª Autonómica. El club pasa ahora a llamarse Criptanense-Los Molinos y el primer equipo está formado por bastante gente joven procedente del antiguo Los Molinos junto con gente de la zona y muy pocos refuerzos de fuera. Un equipo que deberá sufrir mucho para asegurar la permanencia en Tercera.

Juan Carlos Díaz-Roperero Sotos	JUAN CARLOS	15-1-1983	(Sin equipo)
Jesús Antonio Mínguez Gutiérrez	JESÚS	4-5-1989	Los Molinos
Antonio Hernández Arias	TOÑÍN	3-5-1982	4ª temporada
David Martínez Serna	DAVID MARTÍNEZ	12-3-1984	2ª temporada
David Quiralte Aguilar	CATA	13-4-1984	Tomelloso (+)
José Ramón Quiñones Villacañas	CHERRA	28-8-1989	Bolañego
Víctor Ramón López Escudero	SEVI	2-5-1987	Herencia
Félix Monreal Simón	MONREAL	2-9-1982	Manzanares
Marcos García Bordera	MARCOS	24-3-1983	Quintanar del Rey
Miguel Ángel Díaz-Parreño Lucas	MIGUEL DÍAZ	30-7-1990	2ª temporada
Jorge Menéndez Pérez	JORGE	15-2-1990	2ª temporada
Javier Antonio Logroño Mora	JAVI LOGROÑO	11-6-1990	2ª temporada
Diego Ramos Muñoz	DIEGO RAMOS	5-6-1991	Criptanense Juvenil
Diego Vela García	DIEGO VELA	14-1-1991	Criptanense Juvenil
José Fernando Monedero Alberca	MONEDERO	12-8-1984	Los Molinos (+)
Alejandro Lucas Olivares	ÁLEX	4-5-1984	Los Molinos
Luis Alberto Fernández Peña	LUIS ALBERTO	19-1-1990	Don Benito
Pascal Ouedraogo	PASCAL	22-6-1986	Albacete 'B'
Jorge Ortega Gómez-Flor	JORGE ORTEGA	30-4-1987	Los Molinos (+)
Luis Miguel Muñoz-Quirós Villafranca	LUISMI	19-9-1982	Los Molinos
Edison Andrés Victoria Sepúlveda	EDI	3-7-1991	Gimn. Alcázar Juvenil
Jorge Martín Moreno	JORGE MARTÍN	2-5-1986	Ciempozuelos



# Club Deportivo CARRANQUE

**Dirección:** Pedro Martín, 26  
**Teléfono:** -  
**Fax:** 925 544 850  
**Localidad:** Carranque (Toledo)

**Estadio:** Municipal  
**Superficie:** Césped artificial

**Fundación:** 1986  
**Equipación:** Camiseta blanquiazul, pantalón blanco.

**Temporadas en 3ª:** 2  
**Temporadas en Preferente o equivalente:** 1  
**Fases de ascenso a 2ªB/ascensos:** 0/0

**Temporada anterior:** 10º

**Presidente:** José Manuel Pastor Rueda

## El Míster



**Abraham Díaz**

Llega el toledano a Carranque después de una temporada dirigiendo a la selección absoluta e la FFCM. Su anterior experiencia en el grupo fue al frente del Cripitanense 2008/09.

## El Crack



**Isaac**

El toledano viene de una temporada en blanco por una lesión, pero debe ser el timón del equipo en el centro del campo, con su visión de juego y sus buenos saques de falta.

Se estrenó con buen pie el Carranque en Tercera División. El equipo sagreño fue durante muchas jornadas el equipo revelación, aunque las muchas bajas en el mercado invernal lastraron al equipo cara a una segunda vuelta que se le hizo muy larga al equipo. Este año los blanquiazules han cambiado el enfoque y sus fichajes no vienen principalmente de la zona madrileña, sino de Toledo capital y la zona de La Mancha, al igual que su entrenador. Isaac, Moya y Miguel Ángel, si las lesiones les respetan, deben ser los fichajes más destacados.

Alejandro José Lozano Lamas	PUMA	24-1-1982	2ª temporada
Marcos Alonso González	MARCOS	20-5-1991	Villa Carranque Juvenil
Francisco Javier González Martín	FRAN	9-8-1987	2ª temporada
Juan Manuel Pizarro Domínguez	PIZARRO	23-5-1990	2ª temporada
Iván Bermejo Paniagua	BERMEJO	1-7-1980	Chozas de Canales (+)
Pablo López Jiménez	PABLO LÓPEZ	7-2-1987	Móstoles
Diego López Mills	DIEGO LÓPEZ	31-10-1990	Elche Ilicitano
José Ángel Sánchez Ocaña	OCAÑA	2-3-1985	3ª temporada
Carlos Serrano Barrios	CARLOS	10-10-1990	2ª temporada
Julio Galeano García	GALEANO	5-6-1983	2ª temporada
Diego Ramón Valverde Luna	VALVERDE	21-7-1993	Villa Carranque Juvenil
Isaac Suescum Luna	ISAAC	7-1-1984	Gimnástico de Alcázar
Fernando Lominchar Fernández	LOMINCHAR	24-6-1979	Gimnástico de Alcázar
Mario Sánchez Roldán	MARIO	28-3-1980	Mora
José Ángel García de la Torre García	JOSÉ ÁNGEL	4-7-1985	Criptanense
Antonio Francisco Sánchez Ruz	ANTONIO	23-11-1988	Socuéllamos
Héctor Revenga Gutiérrez	HÉCTOR FLECHA	22-2-1989	Parla
Sergio del Campo Gómez	CHINI	20-5-1984	Villarrubia
Miguel Ángel Fernández Redondo	MIGUEL ÁNGEL	7-3-1983	Gimnástico de Alcázar
Joaquín Moya Guerra	MOYA	12-2-1983	Criptanense



# Unión Deportiva ALMANSA

**Dirección:** Calle Galileo, s/n  
**Teléfono:** 967 312 208  
**Fax:** 967 312 208  
**Localidad:** Almansa (Albacete)

**Estadio:** Municipal  
**Superficie:** Césped natural

**Fundación:** 1993  
**Equipación:** Camiseta azul, pantalón blanco.

**Temporadas en 2ªB:** 1  
**Temporadas en 3ª:** 13  
**Temporadas en Preferente o equivalente:** 2  
**Fases de ascenso a 2ªB/ascensos:** 4/1

**Temporada anterior:** 11º

**Presidente:** José Luis Ibáñez Ramírez

## El Míster



**José Vicente Ibáñez**

Jovi afronta el reto más difícil de su carrera. Después de conseguir la permanencia con La Gineta, en Almansa vivirá por primera vez la presión de luchar por jugar la fase de ascenso a 2ªB.

## El Crack



**Castellanos**

Fichaje de campanillas el del jugador de El Bonillo, hombre de dilatada trayectoria en 2ªB e incluso en 2ªA en Albacete y Lorca. Originalmente medio, ahora actúa de central.

El Almansa busca volver por su fueros tras una temporada mala. Uno de los equipos con más masa social del grupo no puede permitirse el lujo de no luchar por los puestos de arriba, y eso es lo que buscará el conjunto de Jovi esta temporada. Los fichajes este año son pocos, pero de relumbrón, con muchos hombres con experiencia en 2ªA y 2ªB, como Castellanos, Rangel, Iñaki o Ginés Meca. Aparte de ellos, se confía en los pesos pesados del club, que siguen siendo Dani, Septián, Churre y Gaviro, y en los jóvenes valores de la cantera almanseña.

Imanol González García	IMANOL	22-4-1974	Eldense
Ángel Hernández Pérez	ÁNGEL	18-12-1987	-
Daniel Sánchez Ruano	DANI	26-1-1981	1ª temporada
Francisco José Septián Fernández	SEPTIÉN	7-10-1979	3ª temporada (+)
Antonio Jiménez Rangel	RANGEL	18-1-1986	Sangonera
Jesús Antonio Castellanos Garrido	CASTELLANOS	24-10-1978	Real Jaén
Jair Alexander Vargas Sánchez	ÁLEX	30-12-1983	Ayorensé
José Luis Ruano Martínez	CHURRE	16-2-1979	5ª temporada (+)
Antonio María Gaviro Pérez	GAVIRO	23-6-1984	3ª temporada (+)
José Carlos Gómez Martínez	JOSÉ CARLOS	19-2-1990	3ª temporada
Santiago Jara Collado	SANTI	2-2-1991	Almansa Juvenil
Francisco Tomás Gómez	PACO TOMÁS	7-4-1993	Almansa Juvenil
Héctor Faura Ibáñez	FAURA	2-10-1990	La Gineta
Ignacio Segura Carrión	IÑAKI	12-4-1986	Costa Cálida
Francisco Javier Cuenca Ibáñez	CHAVA	8-6-1990	2ª temporada
Alberto Martínez Oca	OCA	17-11-1990	2ª temporada
Alejandro Abellán Munera	ABELLÁN	2-3-1991	Almansa Juvenil
David Gil Bueno	TURU	30-6-1991	Almansa Juvenil
Mohamed Cheraka Ouagoura	MOHA	12-8-1988	Carranque
Ginés García Meca	GINÉS MECA	7-10-1980	Jumilla



# HELLÍN Deportivo

**Dirección:** Balmes, s/n  
**Teléfono:** 967 542 521  
**Fax:** 967 542 521  
**Localidad:** Hellín (Albacete)

**Estadio:** Santa Ana  
**Superficie:** Césped natural

**Fundación:** 1991  
**Equipación:** Camiseta azul y pantalón blanco.

**Temporadas en 3ª:** 16  
**Temporadas en Preferente o equivalente:** 3  
**Fases de ascenso a 2ªB/ascensos:** 7/0

**Temporada anterior:** 12º

**Presidente:** Manuel Martínez Jiménez

## El Míster



**Pedro Parada**

Vuelve a los banquillos del grupo, que ya conoce de su paso por La Roda y por el Atlético Tarazona. Fue jugador de Albacete, Mérida, Toledo y Logroñés en Primera y Segunda División.

## El Crack



**Pepelu**

Experto defensa central que ya demostró su buen hacer en Toledo, La Roda y Villarrobledo antes de recalar el Hellín. Aportará veteranía en un conjunto muy joven.

La delicada situación económica del Hellín ya hizo mella en el club a mitad de la temporada pasada y para esta ha condicionado la confección de la plantilla. Así, ha quedado compuesto un equipo con mucha juventud, más la aportación de ilustres veteranos como Galisteo, Encinar, Jonás o García Cazorla, que vuelve al equipo en el que despuntó hace ya algunos años. Además, los fichajes de Herra, que vuelve también a casa, Sergio Moreno y Sevilla deben dar el punto de calidad en ataque en una temporada en la que el Hellín aspira a la permanencia.

José Galisteo Manchón	GALISTEO	21-4-1978	4ª temporada (+)
Alejandro Pérez García	PURINA	12-4-1991	Hellín Juvenil
Ricardo García Muñoz	RICKY	11-4-1989	3ª temporada
Jonás Borredat Fajardo	JONÁS	16-9-1973	2ª temporada (+)
José Luis Fuentes García	PEPELU	18-11-1980	2ª temporada
Harry Isaac Ulloa Valencia	HARRY	10-5-1991	Hellín Juvenil
Rafael Fernández Guerrero	PUTI	3-2-1991	Hellín Juvenil
Diego Acosta Rodríguez	DIEGO	8-11-1990	Tenisca
Ángel Ramón Merenciano García	MERENCIANO	5-5-1990	Bala Azul
José Luis Encinar Cañadas	ENCINAR	18-4-1978	5ª temporada
Rafael González Jaen	RAFICA	24-12-1985	2ª temporada (+)
Javier Gómez Cifuentes	RUBIO	29-7-1981	2ª temporada
Alejandro Rodríguez Soria	ÁLEX	11-2-1991	Hellín Juvenil
Ignacio Villalgorido López	IGNACIO	3-1-1987	Calasparra (+)
Mounir Hafsi	MOUNIR	22-9-1989	Cuarto Distrito
Pedro Ramírez González	PEDRETE	27-9-1986	Quintanar del Rey
Óscar García García	ÓSCAR	30-9-1993	Hellín Juvenil
Juan Antonio García Cazorla	GARCÍA CAZORLA	13-4-1976	Hellín-Agramón (+)
Francisco López Muñoz	HERRA	14-3-1981	La Gineta (+)
Enrique Antonio Sevilla Sánchez	SEVILLA	7-7-1987	La Gineta
Antonio Muñoz Moreno	PÁJARO	13-6-1991	Hércules Juvenil
Sergio Moreno Marín	SERGIO MORENO	25-11-1987	Gimnástico de Alcázar





# LA GINETA Club de Fútbol

**Dirección:** Colón, s/n  
**Teléfono:** -  
**Fax:** 967 275 495  
**Localidad:** La Gineta (Albacete)

**Estadio:** San Martín  
**Superficie:** Césped natural

**Fundación:** 1992  
**Equipación:** Camiseta amarilla, pantalón azul.

**Temporadas en 3ª:** 2  
**Temporadas en Preferente o equivalente:** 7  
**Fases de ascenso a 2ªB/ascensos:** 0/0

**Temporada anterior:** 13º

**Presidente:** Juan Massó Moraga

## El Míster



### Pedro Arenas

Después de ascender al Munera a Preferente, vuelve Pedro Arenas a 3ª División, donde dirigió en su día a La Roda y al Socuéllamos.

## El Crack



### Fernan

Un clásico del grupo como el albaceteño fue uno de los puntales de la defensa el año pasado. Ex jugador de La Roda, Villarrobledo, Socuéllamos, At. Tarazona y Quintanar del Rey.

La Gineta salvó en la última jornada la permanencia en la categoría, con lo cual cumplió los objetivos planteados al inicio de la temporada. Ahora toca sufrir otra vez para mantenerse un año más, con un equipo que es nuevo al 50% y en el que destacan los refuerzos que ha traído el nuevo míster Pedro Arenas, incorporando hasta seis ex-jugadores de La Roda de los últimos años. El equipo no tiene grandes nombres, aunque al ser jugadores que se conocen entre sí en su mayoría aspiran a hacer del bloque su mejor arma para seguir en Tercera.

Raúl López Gómez	BUYO	18-10-1982	5ª temporada
Víctor Sánchez García	VÍCTOR SÁNCHEZ	15-5-1988	2ª temporada
Roberto Cuevas García	CUEVAS	9-4-1987	3ª temporada
Fernando Navarro Luján	FERNAN	16-3-1980	3ª temporada
Pablo Bonet Barberán	PABLO BONET	29-3-1990	2ª temporada
Rufino Aroca Serrano	RUFINO	1-6-1989	Munera
Emilio José López Parreño	EMILIO	29-7-1989	La Roda
Javier Paños Prados	CAPI	9-5-1989	La Roda
Germán Copete Cuenca	GERMÁN	21-8-1986	Ciempozuelos
Juan David Moreno Honrubia	BUITRE	22-9-1985	3ª temporada
Óscar García de la Calle	PIRRI	29-9-1977	3ª temporada
Juan Francisco Sotoca Núñez	JUANFRAN	28-8-1982	Munera
Enrique Prat Gutiérrez	QUIQUE PRAT	23-12-1980	Munera
Javier Martínez López	JAVI BOLO	8-7-1989	La Roda
Alberto García Valera	ALBERTO	22-3-1981	Atlético Ibañés
Pascual Royo González	PASCU	15-10-1986	Albacer
David Álvarez Vázquez	DAVID ÁLVAREZ	8-7-1985	4ª temporada
Víctor Ramón Martí Serna	VÍCTOR MARTÍ	12-5-1987	2ª temporada
José Emiliano Martínez Sánchez	JOSETE	19-11-1989	Zona 5



# Club Deportivo PIEDRABUENA

## El Míster

## El Crack

**Dirección:** Apartado de Correos 15  
**Teléfono:** 926 760 025  
**Fax:** 926 760 025  
**Localidad:** Piedrabuena (Ciudad Real)

**Estadio:** El Olivar  
**Superficie:** Césped artificial

**Fundación:** 1983  
**Equipación:** Camiseta verde, pantalón blanco.

**Temporadas en 3ª:** 8  
**Temporadas en Preferente o equivalente:** 10  
**Fases de ascenso a 2ªB/ascensos:** 0/0

**Temporada anterior:** 14º

**Presidente:** José Ángel García Bastante



**Guillermo Alcázar**

Segunda temporada del ex entrenador de Daimiel y Manchego en el equipo verde. Fue jugador del Mallorca en Primera División, entre otros equipos.



**Luisen**

El portero cántabro lleva ya unos años afincado en Ciudad Real desde que llegó al Tomelloso y luego pasó al Manchego. Es un guardameta de buenos reflejos.

Muchas bajas, y muy importantes, afronta el Piedrabuena para esta temporada. Jugadores clave de los años anteriores, como Richard, Flequi, Ramón y Jesute han abandonado el club y la economía no ha dado para demasiados refuerzos de relumbrón. Así, Guillermo tendrá a su disposición una plantilla corta, en la que el rendimiento arriba de un ilustre veterano como Sosa y del joven goleador Chule puede ser lo que marque las diferencias a la hora de amarrar la permanencia en la categoría, para la cual se espera una dura lucha.

Luis Enrique Ortiz Lecanda	LUISEN	10-3-1982	2ª temporada
Diego Mateo Sánchez	DIEGO	11-11-1990	Puertollano 'B'
Miguel García Cabezas	CANO	13-7-1981	4ª temporada (+)
Alberto Fernández García	ALBERTO	3-10-1985	3ª temporada
Carlos Camacho Narváez	CAMACHO	2-2-1977	2ª temporada (+)
Pedro Miguel Gómez Caballero	PERI	1-11-1990	2ª temporada
Noel del Río Murillo	NOEL	1-10-1987	Daimiel
Sergio Rojas Buitrago	SERGIO ROJAS	27-10-1982	3ª temporada
Iván Morales Mesa	IVÁN MORALES	27-8-1984	2ª temporada
Juan Enrique Martín Plaza	JUANEN	3-12-1990	2ª temporada
Ricardo Galán Huertos	RICHI	25-4-1991	Piedrabuena Juvenil
Jorge Ortega Freire	JORGE	2-4-1991	Piedrabuena Juvenil
Julián Domínguez Olmo	JULI DOMÍNGUEZ	10-12-1979	Linense (+)
Ignacio Manuel Rodríguez Lancha	NACHO LANCHA	15-6-1987	Atco. Teresiano (+)
Juan Carlos Rodríguez Navas	JUAN CARLOS	19-12-1991	Ciudad Real FC Juv. 'B'
Raúl Castillo Rubio	RAÚL CASTILLO	27-4-1980	3ª temporada
Rafael Carlos Arroyo Martínez	CARLOS ARROYO	27-11-1990	2ª temporada
Jesús Sánchez de Pablo Nieva	CHULE	2-6-1990	Almagro
Emilio José García Sosa	SOSA	21-5-1977	Vallecas



# Unión Deportiva SOCUÉLLAMOS

**Dirección:** Deportes, 5  
**Teléfono:** 926 530 531  
**Fax:** 926 500 458  
**Localidad:** Socuéllamos (Ciudad Real)

**Estadio:** Paquito Jiménez  
**Superficie:** Césped artificial

**Fundación:** 1961  
**Equipación:** Camiseta azul, pantalón blanco.

**Temporadas en 3ª:** 23  
**Temporadas en Preferente o equivalente:** 14  
**Fases de ascenso a 2ªB/ascensos:** 1/0

**Temporada anterior:** 15º

**Presidente:** Carmelo Díaz García

## El Míster



**Jaime López Sendino**  
 Volvió el veterano técnico madrileño el año pasado al Socuéllamos, al que llevó en 1991 a su única fase de ascenso a 2ªB. Ascendió a dicha categoría con CD Manchego y Conquense.

## El Crack



**Abraham**  
 Jugador conocido en el grupo por su buen rendimiento goleador hace dos años en el Manchego, con el que luchó por subir a 2ªB. No cuajó en dicha categoría en el Leganés.

El regreso a Madrid de la UD Socuéllamos no salió todo lo bien que se esperaba, y no se salvó la categoría hasta la última jornada. Para esta temporada, se repite planteamiento, ahora con Sendino al frente. El técnico ha contado con bastante gente joven para reforzar un equipo muy cambiado. Reyes e Iván Piñas son los jugadores más contrastados entre los que siguen, mientras que la pareja Gerardo-Abraham parece solvente en ataque. Aun así, el equipo sabe que su lucha será la permanencia, y que al igual que el año pasado, no será fácil.

Francisco José Naranjo Benegas	KIKO	23-2-1987	2ª temporada (+)
Gaizka Ruiz de Alegría González	GAIZKA	24-9-1986	Alcorcón 'B'
Javier Reyes Garrido	REYES	16-1-1987	2ª temporada
Javier Díaz Serrano	JAVI DÍAZ	1-8-1989	2ª temporada
José Ignacio Lucía Orrite	ORRITE	6-7-1981	2ª temporada
Sergio Sardina Olalla	SARDI	29-2-1988	Gimnástico de Alcázar
Daniel Márquez Corral	MÁRQUEZ	6-2-1986	Gimnástico de Alcázar
José Antonio Núñez Alejandro	NÚÑEZ	7-1-1988	Atlético Pinto
Leonardo Cardona Bennemann	LEO	22-1-1991	Torrellano Ilice
Iván Piñas Herrero	IVÁN PIÑAS	25-1-1980	2ª temporada
Jorge Fernández Seral	JORGE	17-7-1988	Galáctico Pegaso
Raúl Mera Pleguezuelo	RAÚL MERA	27-3-1985	Arroyomolinos
José María Badía López	CHEMA	23-8-1990	Unión Adarve
Víctor Moreno Martín	MORE	13-10-1987	Alcorcón 'B'
Alejandro Parra Varas	PARRA	2-8-1987	Internacional de Madrid
Jorge Fernández Cantelar	CANTELAR	26-10-1988	Vicálvaro
Diego Montoro Aparicio	DIEGO MONTORO	13-10-1984	Villaverde
Luis Fernández Seral	LUIS	17-7-1988	2ª temporada
Abraham de Lago Panadero	ABRAHAM	26-3-1988	Móstoles
Gerardo Castillo Parejo	GERARDO	25-11-1981	Fuenlabrada



# Club Deportivo QUINTANAR DEL REY

**Dirección:** Parque, 1  
**Teléfono:** 967 496 653  
**Fax:** 967 496 653  
**Localidad:** Quintanar del Rey

**Estadio:** San Marcos  
**Superficie:** Césped artificial

**Fundación:** 1996  
**Equipación:** Camiseta verdiblanca, pantalón negro.

**Temporadas en 3ª:** 11  
**Temporadas en Preferente o equivalente:** 3  
**Fases de ascenso a 2ªB/ascensos:** 4/0

**Temporada anterior:** 16º

**Presidente:** Miguel Tébar Ruiz

## El Míster



**'Tolo' Ocaña**

Segunda temporada del pequeño de los hermanos Ocaña en el equipo conquense. Quedan lejos ya sus dos fases de ascenso a Segunda 'B' al frente del Hellín Deportivo.

## El Crack



**Chito**

Fichaje ilustre para el Quintanar. El centrocampista, que jugó en 1ª con el Albacete, llega a su pueblo tras su paso por equipos como Xerez, Castellón o Cartagena.

Bastante cambiado se presenta el Quintanar del Rey con respecto al que empezó la temporada anterior, con las bajas de clásicos como Súper, Diego o Fofó. El equipo se ha reforzado con gente joven pero con experiencia, como Lerma, Fabián o Tajamata. Aunque su fichaje de campanillas ha sido el del veterano Chito, que jugará en el equipo de su localidad después de una larga carrera profesional desde que salió de la cantera del Albacete. Un año más, la permanencia será el objetivo del equipo de Tolo.

José Manuel Escribano García	JOSEMA	20-2-1991	2ª temporada
Félix Sáez Villarreal	FÉLIX	29-5-1984	La Roda
Héctor Escribano Maenza	HÉCTOR	26-1-1989	3ª temporada
Antonio Palacios Aguado	TONI	4-9-1986	3ª temporada
Rubén López Aroca	RUBÉN LÓPEZ	8-2-1994	Quintanar del Rey Juvenil
José Manuel Lerma Casas	LERMA	13-3-1987	Albacete 'B'
Fatai Alao Sulaimon	FATAI	20-8-1991	Estepona
José María Arana Triviño	CHEMA	26-4-1991	Recreativo de Huelva Juv.
Fabián Gómez Sáiz	FABIÁN	8-9-1988	San José Obrero
Iván Mateo Bermejo	MATEO	9-2-1985	(Sin equipo)
Daniel Emiliano Sosa	DANI SOSA	3-10-1985	2ª temporada
Samuel Cardo Fuero	SAMU	25-8-1987	2ª temporada
José María Arcas Toboso	JOSÉ MARI	27-12-1980	2ª temporada
Martín Irazoqui Zozaya	IRAZOQUI	4-3-1976	2ª temporada
Alberto Andrés Zapata Micó	ZAPATA	17-5-1989	Albacete 'B' (+)
Fernando Mig. Cebrián Alarcón	CHITO	11-1-1978	Águilas
Santiago Cabeza Haro	SANTI CABEZA	10-4-1991	Conquense Juvenil
Santiago López Fuentes	SANTI	12-12-1981	3ª temporada
Sergio de la Torre Miranzo	TAJAMATA	10-9-1986	Tomelloso
Raúl Gómez Segura	RAÚL	8-2-1990	Conquense
José Alej. Chacopino Luchoro	CHACO	5-11-1988	Elche Ilicitano



# TOMELLOSO Club de Fútbol

**Dirección:** Avenida D. Antonio Huertas, s/n  
**Teléfono:** 926 515 623  
**Fax:** 926 515 623  
**Localidad:** Tomelloso (Ciudad Real)

**Estadio:** Municipal  
**Superficie:** Césped natural

**Fundación:** 1979  
**Equipación:** Camiseta y pantalón blancos

**Temporadas en 2ªB:** 8  
**Temporadas en 3ª:** 17  
**Temporadas en Preferente o equivalente:** 3  
**Fases de ascenso a 2ªB/ascensos:** 7/1

**Temporada anterior:** 17º

**Presidente:** Luis Parra Leal

## El Míster



**Lorenzo Navarro**

Quinta temporada consecuti-  
va ya de Loren en Tomello-  
so, donde intentará quitarse  
la espina de la mala pasada  
campeña. También ha entrea-  
nado en el grupo a Daimiel,  
Valdepeñas y La Solana.

## El Crack



**Dani Soria**

Increíble marca la del  
riojano afincado en Tome-  
lloso, que ha superado ya  
los 600 partidos jugados  
en categoría nacional. Es  
el jugador más veterano  
del grupo.

Muy convulso resultó el verano para el Tomelloso, que hasta una semana antes de empezar la liga mantuvo la incertidumbre de si iba a bajar a Preferente arrastrado por el Toledo o si iba a ocupar la plaza del Talavera en 3ª, cosa que ocurrió finalmente. El objetivo ahora es estar más cerca de la parte alta que de la baja, para lo cual se ha confeccionado una plantilla corta con jugadores de la zona. Se han reforzado todas las líneas, principalmente con jugadores experimentados llegados de Alcázar de San Juan, como Jaime Núñez, Javivi o Beamud.

Javier López-Mora Gil	JAVI LÓPEZ	25-10-78	5ª temporada
Alfonso González Cobo	ALFONSO	25-2-1988	Gimnástico de Alcázar
Daniel Soria Ladrón	DANI	3-4-1970	11ª temporada (+)
Federico Ruiz Moya	FEDE	12-4-1979	5ª temporada (+)
Javier Vela Simón	JAVI VELA	30-4-1986	2ª temporada
Jacinto José Trillo Navarro	JACINTO	11-9-1984	2ª temporada
Jaime Núñez Casero	JAIME NÚÑEZ	26-8-1983	Unión Criptanense
Agustín Benito Jiménez	AGUSTÍN	3-8-1980	5ª temporada (+)
Luis Alfonso Salgado Torres	ALFONSO SALGADO	11-11-1988	2ª temporada
Francisco Javier Simón Ortiz	FRAN	1-6-1990	2ª temporada
Juan Antonio Castellanos García	JUANILLO	5-1-1988	2ª temporada
Andrés Ramírez González	ANDRÉS	2-2-1990	Tomelloso 'B'
Jaime Beamud Román	JAIME BEAMUD	10-4-1987	Gimnástico de Alcázar
Javier Martín-Delgado Olivares	JAVIVI	24-4-1987	Gimnástico de Alcázar
José Antonio Palacios Castellanos	FLEQUI	25-6-1985	Piedrabuena
Imad El Fahsi	IMAD	21-9-1986	(Sin equipo)
José Vicente Jiménez López	JOSEVI	24-3-1988	3ª temporada (+)
Juan Carlos Peco Escribano	JUANQUI	13-11-1987	Unión Criptanense
Christian Cabezas Vega	CHRISTIAN	8-8-1984	Las Lagunas



# MANZANARES Club de Fútbol

**Dirección:** Monjas, 12  
**Teléfono:** 926 620 728  
**Fax:** 926 620 728  
**Localidad:** Manzanares (Ciudad Real)

**Estadio:** José Camacho  
**Superficie:** Césped artificial

**Fundación:** 1952\*  
**Equipación:** Camiseta azul con una franja blanca, pantalón azul.

**Temporadas en 3ª:** 17  
**Temporadas en Preferente o equivalente:** 19  
**Fases de ascenso a 2ªB/ascensos:** 2/0

**Temporada anterior:** 1º en 1ª Aut. Pref. G.1

**Presidente:** José Antonio Marqués Caba

\*: Ciertas fuentes reflejan 1963 como fecha de fundación. Eso implicaría la existencia de un Manzanares CF distinto en los años 50, al que habría que atribuir las 4 primeras temporadas en 3ª.

## El Míster



### Julián Alcolea

Entrenador que ya dirigió al Manzanares en otras épocas en 3ª División. Será su quinta temporada consecutiva, con lo que ha vivido los tres ascensos, desde 2ª Autonómica hasta 3ª División.

## El Crack



### Ruíz Caba

Primera temporada en el equipo de su localidad del experimentado portero. Tras su paso por Fuenlabrada y Puertollano en 2ª 'B', el año pasado sufrió el descenso en Daimiel.

Regresa un clásico de la Tercera División, como el Manzanares, que tuvo que retirar a su equipo senior en 2004 y empezar desde cero en 2005. Ahora, tras un duro peregrinar por las categorías territoriales, regresa dirigido por un hombre de la casa como Julián Alcolea. El equipo mantiene a algunos de los puntales del ascenso, sobre todo al bloque de Puertollano, con Israel, Manolo Serrano y Quique, y se ha reforzado con gente de la provincia. Es notable la presencia de tres familiares: los hermanos Antonio y Nacho Peñuela, y su primo Juan Peñuela.

Alejandro Sánchez Pacheco	ÁLEX	7-5-1991	Manzanares Juvenil
Antonio José Ruíz Caba	RUIZ CABA	29-5-1982	Daimiel
Pedro Blanco Castillejos	PEDRO	26-10-1989	(Sin equipo)
Gabriel J. Ruíz-Santa Quiteria Peinado	SANCHO	13-1-1985	3ª temporada
Andrés Ramírez Ramos	ANDRÉS	13-5-1986	3ª temporada
Miguel Ángel Muñoz-Moreno Arrones	MÍCHEL	25-9-1986	2ª temporada
Israel Cazallas Cano	ISRAEL	16-12-1987	2ª temporada
Jesús Villar Manzanares	CHULE	25-5-1987	Hellín
Carlos Javier García Manzano	CARLOS GARCÍA	8-3-1989	Puertollano
Borja Galindo San Nicolás	BORJA	26-11-1990	Tomelloso 'B'
Miguel Espinosa Quiñones	ESPINOSA	9-10-1991	Almería Juvenil
Manuel Moya Fernández	MOYA	5-3-1989	4ª temporada
Manuel Serrano Tapia	MANOLO SERRANO	8-4-1987	2ª temporada
Miguel Ángel León Díaz	PIRRI	12-9-1988	Miguelturneño
Ignacio Peñuela Mazuecos	NACHO PEÑUELA	11-1-1987	Numancia 'B'
Alfredo Moreno Peñalvo	ALFREDO	14-9-1981	Piedrabuena
Antonio Peñuela Mazuecos	PEÑUELA	6-9-1983	5ª temporada
Iván de Haro Sobrino	IVÁN	30-8-1982	3ª temporada
Enrique Pascual Redondo	QUIQUE	13-1-1987	2ª temporada
Juan Peñuela Belmonte	JUAN PEÑUELA	26-5-1985	2ª temporada
Martín López de la Manzanara Márquez	MARTÍN	28-6-1990	Mota del Cuervo
Ángel Carrascosa Muñoz	CARRASCOSA	1-4-1990	Toledo 'B'



# Club Deportivo CHOZAS DE CANALES

**Dirección:** Avda. Madrid 20, local 2  
**Teléfono:** 925 282 155  
**Fax:** 925 223 286  
**Localidad:** Chozas de Canales (Toledo)

**Estadio:** Provisionalmente Nuevo Viso Arena (césped artificial, El Viso de San Juan), tiene previsto cambiar al Municipal de Chozas de Canales.

**Fundación:** 2006  
**Equipación:** Camiseta blanquiazul, pantalón azul.

**Temporadas en 3ª:** 1  
**Temporadas en Preferente o equivalente:** 2  
**Fases de ascenso a 2ªB/ascensos:** 0/0

**Temporada anterior:** 1º en 1ª Aut. Pref. G.2

**Presidente:** Felipe Barbarroja

## El Míster



### Sergio Zarco

Sigue en Chozas el hombre del ascenso, que tiene ya experiencia en 3ª tras ser entrenador temporal del Illescas en dos etapas cuando dirigía al filial sagreño.

## El Crack



### Aitor Gómez

En una plantilla con pocos delanteros natos, el "nueve" titular debe ser Aitor, ex-jugador del Torpedo 66 y ex-internacional sub-16 en su época de canterano del Atlético.

La nómina de los equipos de la zona de La Sagra que debutan en Tercera en los últimos años crece. Tras Cobeja, Esquivias y Carranque, llega ahora el Chozas de Canales, con la intención de seguir los pasos de este último y no de los ya desaparecidos Cobeja y Esquivias. El equipo que se ha formado para buscar la permanencia es nuevo casi en su totalidad, y con jugadores en su mayoría de la zona de Madrid. Se ha incorporado a bastantes hombres experimentados, incluso dos procedentes de Segunda 'B', como son los ex-Leganés Durango y Morato.

Jorge Alba Rodelgo	JORGE ALBA	15-2-1988	Parla
Francisco Javier Rosales Simón	ROSALES	9-12-1985	Vera
Issoufou Coulibaly	ISSOUFOU	5-4-1991	2ª temporada (+)
Hugo Álvarez González	HUGO	17-1-1991	Rayo Majadahonda Juvenil
Rubén Durango Almagro	DURANGO	10-2-1987	Leganés
Héctor González Martín-Caro	HÉCTOR	19-1-1986	Los Yébenes
Emilio Cornago San Pedro	EMILIO	8-6-1983	Vera
Javier Díaz Neira	NEIRA	16-10-1978	Villarrobledo
Gonzalo Cardeñosa Carrasco	G. CARDEÑOSA	22-7-1987	2ª temporada
Daniel Ballesteros García Tenorio	DANI BALLESTEROS	4-6-1989	2ª temporada
Luis Alberto Jiménez Muñoz	LUIS	30-3-1989	Illescas
Miguel Ángel Padilla Fortes	SAMBA	2-10-1987	Santa Ana
Carlos López Sánchez	CARLOS LÓPEZ	22-7-1979	San Fernando
Jorge Fernández Maraña	JORGE FERNÁNDEZ	5-9-1987	Colonia Moscardó
Manuel Mayo González	MAYO	7-5-1985	Carranque
José Morato Velasco	MORATO	18-1-1989	Leganés
César Agüero de Castro	CÉSAR AGÜERO	21-8-1979	Tres Cantos
Aitor Gómez Cifuentes	AITOR GÓMEZ	6-5-1982	Torre vieja
Miguel Fernández Jiménez	MIGUEL FERNÁNDEZ	2-6-1983	Burgos
Marcos Gabriel Welschen	MARCOS	10-2-1985	Trebolense



# VILLARRUBIA Club de Fútbol

**Dirección:** Santander, 3  
**Teléfono:** -  
**Fax:** 926 897 318  
**Localidad:** Villarrobía de los Ojos (Ciudad Real)

**Estadio:** Municipal  
**Superficie:** Césped artificial

**Fundación:** 1971  
**Equipación:** Camiseta blanquiazul, pantalón azul.

**Temporadas en 3ª:** 1  
**Temporadas en Preferente o equivalente:** 4  
**Fases de ascenso a 2ªB/ascensos:** 0/0

**Temporada anterior:** 2º en 1ª Aut. Pref. G.II

**Presidente:** Antonio Martínez Laredo

## El Míster



**José Ramón Outón**

Estreno en la categoría del antiguo entrenador del Manchego Juvenil y del Puertollano 'B', equipos de jóvenes a los que les sacó un gran rendimiento.

## El Crack



**Jaime**

Jugador de gran calidad natural de Daimiel que llegó a militar en Segunda 'B' con el Fuenlabrada. Llega de una temporada irregular con el Villarrobledo.

El segundo equipo que debuta en la categoría es el Villarrobía, que ascendió en una eliminatoria muy disputada contra la Unión Deportiva Talavera. Para amarrar la permanencia, el equipo se ha reforzado sobre tanto con gente joven como Santana y Bustos como con veteranos como Fariña y Quesada. Los jugadores que continúan de la temporada anterior pierden por lo tanto protagonismo, aunque el que seguro tendrá minutos será el delantero gaditano Bienve, que reforzó al equipo en la recta final de la liga y fue determinante en el ascenso.

Pedro Antonio Sosa Buitrago	PEDRO SOSA	6-8-1987	_ª temporada
Manuel Delgado Ladero	MANOLO DELGADO	21-5-1985	Manzanares
Carlos Moraga Martín-Portugués	MORAGA	7-6-1987	3ª temporada
Diego Medina Buitrago	DIEGO	11-3-1989	2ª temporada
Rafael Martín Aranda	RAFA MARTÍN	24-1-1985	Manzanares
José Javier Novillo López	NOVILLO	4-3-1984	La Roda
Carlos García-Muñoz García-Muñoz	CARLOS GARCÍA	11-1-1986	Daimiel
David Fariña Bretal	FARIÑA	25-10-1975	San Sebastián de los Reyes
Sergio Sosa Buitrago	SERGIO SOSA	14-5-1982	_ª temporada
Ismael Torres Córdoba	ISMAEL	29-1-1987	3ª temporada
Javier Díaz-Miguel Tapiador	JAVI DÍAZ	3-7-1987	2ª temporada
Alexis Cañizares Blázquez	ALEXIS	17-4-1988	2ª temporada
Jaime González-Carrato Alegre	JAIME	12-9-1984	Villarrobledo
Carlos Quesada Martínez	QUESADA	2-9-1982	Daimiel
Roberto Santana Diezma	SANTANA	4-6-1989	Puertollano 'B'
Sergio Vielsa Soriano	SERGIO VIELSA	30-1-1991	Almagro
Javier Ruiz Medina	JAVI RUIZ	17-9-1988	Rayo Majadahonda
Jesús Martín-Moreno Úbeda	CHUCHO	15-8-1990	2ª temporada
Bienvenido Marañón Morejón	BIENVE	15-5-1986	2ª temporada
Jesús Sánchez Guerrero	JESUTE	24-12-1980	Piedrabuena
David Bustos Marchante	BUSTOS	28-10-1991	Atlético de Madrid 'C'



# 1ª AUTONÓMICA PREFERENTE G.1

Tremendamente abierto se presenta este grupo de categoría Preferente después del cambio de última hora que devolvió al Tomelloso a Tercera División y repescó al equipo conquense del Casasimarro. La polémica también ha jugado en la confección del grupo, al no estar presente el Gimnástico de Alcázar, que pasó al grupo 2 inicialmente y ha permanecido allí, y sí el San José Obrero, que solía hacerlo en el otro grupo.

En general, los equipos han optado por la continuidad en sus plantillas, con muy pocos fichajes de relumbrón. Por ese motivo, se hace muy difícil dar una lista de favoritos al ascenso a Tercera. El único descendido, el Daimiel, dirigido por el siempre controvertido Torrecra, ha dado entrada a numerosa gente joven y no se plantea el regreso a Tercera como una urgencia. Algo parecido pasa con La Solana, que el año pasado no jugó ni la promoción tras liderar durante muchas jornadas el grupo. A pesar de mantener a su goleador Rafa Cortés, los de La Moheda parten con un proyecto mucho más modesto que el año pasado. Así, las sorpresas podrían venir de equipos que rondaron la zona alta el año pasado, como el Puertollano 'B', que ha repescado a veteranos como Galán o Gordi además de incorporar a jóvenes con futuro de la zona de Madrid. O como el Atlético Ibañés, que ha formado un bloque interesante con gente de la zona de Albacete y refuerzos como Isma Quiñones.

## DAIMIEL CLUB DE FÚTBOL



**Localidad:** Daimiel (Ciudad Real)  
**Estadio:** Municipal (Césped natural) // Nuestra Señora del Carmen (Césped artificial)  
**Fundación:** 1968  
**Equipación:** Camiseta rojiblanca, pantalón negro.  
**Temporadas en 2ªB / 3ª:** 1 / 18  
**Temporadas en Preferente o equivalente:** 15  
**Temporada anterior:** 20º en Tercera División.  
**Presidente:** José Luis Pinilla  
**Entrenador:** Antonio de la Torre "Torrecra" (Nuevo)

## CLUB DE FÚTBOL LA SOLANA



**Localidad:** La Solana (Ciudad Real)  
**Estadio:** La Moheda (Césped natural)  
**Fundación:** 1971  
**Equipación:** Camiseta amarilla, pantalón azul.  
**Temporadas en 3ª:** 14  
**Temporadas en Preferente o equivalente:** 10  
**Temporada anterior:** 3º  
**Presidente:** José Manzano  
**Entrenador:** Ángel Izquierdo (Nuevo)

## CLUB DEPORTIVO PUERTOLLANO 'B'



**Localidad:** Puertollano (Ciudad Real)  
**Estadio:** Anexo al Francisco Sánchez Menor (Césped artificial)  
**Fundación:** 1982 (ex-CF Puertollano, se integra como filial en este club en 1999)  
**Equipación:** Camiseta y pantalón azules.  
**Temporadas en 3ª:** 0  
**Temporadas en Preferente o equivalente:** 13  
**Temporada anterior:** 4º  
**Presidente:** Fernando Sánchez  
**Entrenador:** Ángel Zamora (Nuevo)



### CLUB DEPORTIVO MIGELTURREÑO

**Localidad:** Migelturra (Ciudad Real)  
**Estadio:** Municipal (Césped artificial)  
**Fundación:** 1974  
**Equipación:** Camiseta blanca, pantalón azul.  
**Temporadas en 3ª:** 2  
**Temporadas en Preferente o equivalente:** 25  
**Temporada anterior:** 5º  
**Presidente:** Santos Fernández  
**Entrenador:** José Vicente Rojas (Nuevo)



### AGRUPACIÓN DEPORTIVA SAN JOSÉ OBRERO

**Localidad:** Cuenca  
**Estadio:** Obispo Laplana (Césped artificial)  
**Fundación:** 1995  
**Equipación:** Camiseta roja, pantalón negro.  
**Temporadas en 3ª:** 0  
**Temporadas en Preferente o equivalente:** 7  
**Temporada anterior:** 6º en el Grupo 2  
**Presidente:** Víctor Huerta  
**Entrenador:** Esteban Moya (Nuevo)

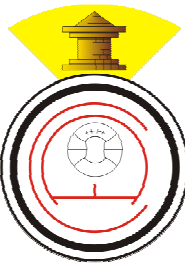

### ATLÉTICO IBAÑÉS

**Localidad:** Casas Ibáñez (Albacete)  
**Estadio:** Municipal (Césped artificial). Empieza provisionalmente en Villamalea.  
**Fundación:** 1979 (dudosa)  
**Equipación:** Camiseta rojiblanca, pantalón negro.  
**Temporadas en 3ª:** 0  
**Temporadas en Preferente o equivalente:** 5  
**Temporada anterior:** 6º  
**Presidente:** José Antonio Navalón  
**Entrenador:** Deogracias Pérez (Nuevo)



### ATLÉTICO TERESIANO

**Localidad:** Malagón (Ciudad Real)  
**Estadio:** Félix Barrero (Césped artificial)  
**Fundación:** 1966  
**Equipación:** Camiseta blanca con una franja marrón, pantalón blanco.  
**Temporadas en 3ª:** 4  
**Temporadas en Preferente o equivalente:** 15  
**Temporada anterior:** 7º  
**Presidente:** Miguel Ángel Manzaneque  
**Entrenador:** Manuel Delgado (Temporada anterior)



### CLUB DEPORTIVO ALDEA DEL REY

**Localidad:** Aldea del Rey (Ciudad Real)  
**Estadio:** Julián Álvarez de Urbarrí (Césped natural)  
**Fundación:** 1995 (dudosa)  
**Equipación:** Camiseta roja, pantalón azul.  
**Temporadas en 3ª:** 0  
**Temporadas en Preferente o equivalente:** 3  
**Temporada anterior:** 8º  
**Presidente:** Martín Merino  
**Entrenador:** Francisco José Martín, 'Darío' (Temporada anterior)



### ALMAGRO CLUB DE FÚTBOL

**Localidad:** Almagro (Ciudad Real)  
**Estadio:** Manuel Trujillo (Césped artificial)  
**Fundación:** 1965  
**Equipación:** Camiseta y pantalón rojos.  
**Temporadas en 3ª:** 6  
**Temporadas en Preferente o equivalente:** 29  
**Temporada anterior:** 9º  
**Presidente:** Antonio Ruiz  
**Entrenador:** Álvaro Toledano (Nuevo)



### ESCUELA DE FÚTBOL UNIÓN DEPORTIVA ALBACETE

**Localidad:** Albacete  
**Estadio:** José Copete (Césped artificial)  
**Fundación:** 1985 (dudosa)  
**Equipación:** Camiseta naranja, pantalón negro.  
**Temporadas en 3ª:** 0  
**Temporadas en Preferente o equivalente:** 14  
**Temporada anterior:** 10º  
**Presidente:** Eugenio de Miguel  
**Entrenador:** Adrián Calonge (Nuevo)



### UNIÓN DEPORTIVA VILLAMALEA

**Localidad:** Villamalea (Albacete)  
**Estadio:** La Pedriza (Césped artificial)  
**Fundación:** 1980 (dudosa)  
**Equipación:** Camiseta celeste, pantalón blanco.  
**Temporadas en 3ª:** 0  
**Temporadas en Preferente o equivalente:** 12  
**Temporada anterior:** 11º  
**Presidente:** Rafael García  
**Entrenador:** Fco. Javier Vaquero (Temporada anterior)



### CLUB DEPORTIVO MANCHEGO PROVENCIO

**Localidad:** El Provencio (Cuenca)  
**Estadio:** Municipal (Tierra)  
**Fundación:** 1977  
**Equipación:** Camiseta amarilla y negra, pantalón negro.  
**Temporadas en 3ª:** 0  
**Temporadas en Preferente o equivalente:** 8  
**Temporada anterior:** 12º  
**Presidente:** Juan Crisóstomo Sevilla  
**Entrenador:** Román López (Nuevo)



### DEPORTIVO BARRAX CLUB DE FÚTBOL

**Localidad:** Barrax (Albacete)  
**Estadio:** Manuel Lodaes (Tierra)  
**Fundación:** 2004  
**Equipación:** Camiseta roja, pantalón azul.  
**Temporadas en 3ª:** 0  
**Temporadas en Preferente o equivalente:** 4  
**Temporada anterior:** 13º  
**Presidente:** Baltasar Pérez  
**Entrenador:** Juan Antonio Játiva (Temporada anterior)



### CLUB DEPORTIVO BOLAÑEGO

**Localidad:** Bolaños de Calatrava (Ciudad Real)  
**Estadio:** Municipal (Césped artificial)  
**Fundación:** 1962  
**Equipación:** Camiseta verdiblanca, pantalón blanco.  
**Temporadas en 3ª:** 8  
**Temporadas en Preferente o equivalente:** 18  
**Temporada anterior:** 14º  
**Presidente:** Luis Imedio  
**Entrenador:** Miguel Ángel Roldán (Nuevo)



### MUNERA CLUB DE FÚTBOL

**Localidad:** Munera (Albacete)  
**Estadio:** Municipal (Césped artificial)  
**Fundación:** 1981 (dudosa)  
**Equipación:** Camiseta blanquiazul, pantalón azul.  
**Temporadas en 3ª:** 0  
**Temporadas en Preferente o equivalente:** 2  
**Temporada anterior:** 1º en 1ª Autonómica Grupo 1  
**Presidente:** Vicente Moratalla  
**Entrenador:** Pablo Pérez (Nuevo)



### ESCUELA DE FÚTBOL ZONA 5

**Localidad:** Albacete  
**Estadio:** José Copete (Césped artificial)  
**Fundación:** 2003  
**Equipación:** Camiseta roja, pantalón azul.  
**Temporadas en 3ª:** 0  
**Temporadas en Preferente o equivalente:** 1  
**Temporada anterior:** 2º en 1ª Autonómica Grupo 1  
**Presidente:** Félix Fuentes  
**Entrenador:** José Luis Fuentes (Nuevo)



### SPORTING TORRENUEVA

**Localidad:** Torrenueva (Ciudad Real)  
**Estadio:** Municipal (Tierra). Juega provisionalmente en Santa Cruz de Mudela.  
**Fundación:** 2005  
**Equipación:** Camiseta amarilla, pantalón azul.  
**Temporadas en 3ª:** 0  
**Temporadas en Preferente o equivalente:** 1  
**Temporada anterior:** 2º en 1ª Autonómica Grupo 2  
**Presidente:** Félix Antonio Arce  
**Entrenador:** Juan Francisco González (Nuevo)



### UNIÓN DEPORTIVA CASASIMARRO

**Localidad:** Casasimarro (Cuenca)  
**Estadio:** El Convento (Tierra)  
**Fundación:** 1983  
**Equipación:** Camiseta roja, pantalón azul.  
**Temporadas en 3ª:** 0  
**Temporadas en Preferente o equivalente:** 3  
**Temporada anterior:** 3º en 1ª Autonómica Grupo 1  
**Presidente:** Jesús Mondéjar  
**Entrenador:** Gabriel Alarcón (Temporada anterior)

# 1ª AUTONÓMICA PREFERENTE G.2

Muy pero que muy duro se presenta este Grupo 2 de la categoría Preferente para esta temporada. La discutida decisión de incluir al Gimnástico de Alcázar en este grupo ha puesto todavía más caro el ascenso a Tercera División, que tendrá numerosos pretendientes. Los alcazareños son el primer candidato. Con parte del bloque con el que bajaron de categoría, el Gimnástico se ha reforzado con algunos de los mejores hombres del Criptanense, como Brian, Benítez o Castillo. A priori, sus principales rivales podrían ser los equipos de Talavera de la Reina. Por un lado la Unión Deportiva, que mantiene a buena parte de los hombres que alcanzaron la promoción y se ha reforzado con gente como Víctor Alcaide, Comino o Álvaro. Y por el otro lado el San Prudencio, futuro CF Talavera, que pretende tomar el relevo del Talavera CF "en extinción". Los de Quintas se han hecho con la mayoría de jóvenes valores que estaban despuntando en el equipo histórico, como Álvaro, Rubi, Pino o Gudiel.

Pero el Gimnástico y los talaveranos no son los únicos que se han reforzado en busca del ascenso. Habrá que tener cuidado con otros equipos que han realizado apuestas muy interesantes. Como el recién descendido Mora, que ha hecho fichajes como los de los ex-illescanos Álvaro, César y Dani Gómez. O el Madrideo, que tras una buena campaña 2009/10 vuelve a la carga con gente como Diego Otero, Diego Sánchez o Juanbe.

## CLUB DE FÚTBOL GIMNÁSTICO DE ALCÁZAR



**Localidad:** Alcázar de San Juan (Ciudad Real)  
**Estadio:** Municipal (Césped artificial)  
**Fundación:** 1973  
**Equipación:** Camiseta roja, pantalón azul.  
**Temporadas en 3ª:** 24  
**Temporadas en Preferente o equivalente:** 7  
**Temporada anterior:** 18º en Tercera División.  
**Presidente:** Juan José Sánchez-Manjavacas  
**Entrenador:** Ángel García (Nuevo)

## MORA CLUB DE FÚTBOL



**Localidad:** Mora (Toledo)  
**Estadio:** Las Delicias (Césped artificial)  
**Fundación:** 1977  
**Equipación:** Camiseta y pantalón blancos.  
**Temporadas en 3ª:** 3  
**Temporadas en Preferente o equivalente:** 24  
**Temporada anterior:** 19º en 3ª División  
**Presidente:** Ángel José Cervantes  
**Entrenador:** Santiago García-Calvo (Temporada anterior)

## UNIÓN DEPORTIVA TALAVERA



**Localidad:** Talavera de la Reina (Toledo)  
**Estadio:** Diego Mateo Zarra (Césped artificial)  
**Fundación:** 1980  
**Equipación:** Camiseta y pantalón azules.  
**Temporadas en 3ª:** 6  
**Temporadas en Preferente o equivalente:** 8  
**Temporada anterior:** 2º  
**Presidente:** Pedro Ángel Rosado  
**Entrenador:** Javier Rosado (Nuevo)



### AGRUPACIÓN DEPORTIVA TORPEDO 66

**Localidad:** Cebolla (Toledo)  
**Estadio:** Municipal (Césped artificial)  
**Fundación:** 1973  
**Equipación:** Camiseta blanquinegra, pantalón negro.  
**Temporadas en 3ª:** 11  
**Temporadas en Preferente o equivalente:** 8  
**Temporada anterior:** 3º  
**Presidente:** José Ramón Madrid  
**Entrenador:** Juan Francisco Garrido (Temporada anterior)



### CLUB DEPORTIVO MADRIDEJOS

**Localidad:** Madridejos (Toledo)  
**Estadio:** Campo Nuevo (Césped artificial)  
**Fundación:** 1968  
**Equipación:** Camiseta azul, pantalón blanco.  
**Temporadas en 3ª:** 4  
**Temporadas en Preferente o equivalente:** 20  
**Temporada anterior:** 4º  
**Presidente:** Faustino Sánchez  
**Entrenador:** Félix Pérez (Temporada anterior)



### CLUB DEPORTIVO ILLESCAS 'B'

**Localidad:** Illescas (Toledo)  
**Estadio:** Municipal (Césped artificial)  
**Comienza a competir:** 2004  
**Equipación:** Camiseta y pantalón blancos  
**Temporadas en 3ª:** 0  
**Temporadas en Preferente o equivalente:** 2  
**Temporada anterior:** 5º  
**Presidente:** Francisco García  
**Entrenador:** Juan Manuel Rodríguez (Nuevo)



### CLUB DEPORTIVO YUNCOS

**Localidad:** Yuncos (Toledo)  
**Estadio:** Villa de Yuncos (Césped artificial)  
**Fundación:** 1978  
**Equipación:** Camiseta amarilla, pantalón azul.  
**Temporadas en 3ª:** 1  
**Temporadas en Preferente o equivalente:** 12  
**Temporada anterior:** 7º  
**Presidente:** Enrique Díaz  
**Entrenador:** Maximiliano Manuel Medina (Temporada anterior)



### CLUB DEPORTIVO EL CASAR

**Localidad:** El Casar de Talamanca (Guadalajara)  
**Estadio:** La Antigua (Césped natural)  
**Fundación:** 1975  
**Equipación:** Camiseta y pantalón blancos.  
**Temporadas en 3ª:** 0  
**Temporadas en Preferente o equivalente:** 7  
**Temporada anterior:** 9º  
**Presidente:** Pedro Barrio  
**Entrenador:** Manuel Rodríguez (Temporada anterior)



### CLUB DEPORTIVO GUADALAJARA 'B'

**Localidad:** Guadalajara.  
**Estadio:** Anexo al Pedro Escartín (Césped artificial)  
**Comienza a competir:** 2007  
**Equipación:** Camiseta morada, pantalón blanco.  
**Temporadas en 3ª:** 0  
**Temporadas en Preferente o equivalente:** 2  
**Temporada anterior:** 10º  
**Presidente:** Germán Retuerta  
**Entrenador:** José Alberto Arroyo (Nuevo)



### ATLÉTICO CONSUEGRA

**Localidad:** Consuegra (Toledo)  
**Estadio:** El Amarguillo (Césped artificial)  
**Fundación:** 1980  
**Equipación:** Camiseta verde, pantalón blanco.  
**Temporadas en 3ª:** 1  
**Temporadas en Preferente o equivalente:** 19  
**Temporada anterior:** 11º  
**Presidente:** Ángel Soto  
**Entrenador:** Ricardo Javier Verbo (Nuevo)



### CLUB DEPORTIVO NOBLEJAS

**Localidad:** Noblejas (Toledo)  
**Estadio:** Municipal (Césped natural)  
**Fundación:** 2001  
**Equipación:** Camiseta azul, pantalón blanco.  
**Temporadas en 3ª:** 0  
**Temporadas en Preferente o equivalente:** 4  
**Temporada anterior:** 12º  
**Presidente:** Teófilo Zamorano  
**Entrenador:** Francisco José Gutiérrez (Temporada anterior)



### CLUB DEPORTIVO LOS YÉBENES

**Localidad:** Los Yébenes (Toledo)  
**Estadio:** Las Palomas (Césped artificial)  
**Fundación:** 1968  
**Equipación:** Camiseta amarilla y negra, pantalón negro.  
**Temporadas en 3ª:** 8  
**Temporadas en Preferente o equivalente:** 17  
**Temporada anterior:** 13º  
**Presidente:** Félix Pinilla  
**Entrenador:** Javier Sánchez (Temporada anterior)



### CLUB DEPORTIVO SONSECA

**Localidad:** Sonseca (Toledo)  
**Estadio:** Martín Juanes (Césped artificial)  
**Fundación:** 1961  
**Equipación:** Camiseta y pantalón rojos.  
**Temporadas en 3ª:** 2  
**Temporadas en Preferente o equivalente:** 25  
**Temporada anterior:** 1º en 1ª Autonómica Grupo 2  
**Presidente:** Juan Palencia  
**Entrenador:** Armando García (Temporada anterior)



### CLUB DE FÚTBOL TALAVERA LA NUEVA

**Localidad:** Talavera la Nueva (Toledo)  
**Estadio:** Municipal (Tierra)  
**Fundación:** 1985  
**Equipación:** Camiseta blanca, pantalón azul.  
**Temporadas en 3ª:** 0  
**Temporadas en Preferente o equivalente:** 3  
**Temporada anterior:** 1º en 1ª Autonómica Grupo 3  
**Presidente:** Pedro Barrio  
**Entrenador:** Manuel Rodríguez (Temporada anterior)



### A.C.D.M. HORCHE

**Localidad:** Horche (Guadalajara)  
**Estadio:** San Roque (Césped artificial)  
**Fundación:** 1998 (dudosa)  
**Equipación:** Camiseta verde, pantalón blanco.  
**Temporadas en 3ª:** 0  
**Temporadas en Preferente o equivalente:** 2  
**Temporada anterior:** 1º en 1ª Autonómica Grupo 4  
**Presidente:** José Ignacio Beato  
**Entrenador:** Alfonso Gutiérrez (Nuevo)



### CLUB DEPORTIVO SAN PRUDENCIO

**Localidad:** Talavera de la Reina (Toledo)  
**Estadio:** El Prado (Césped natural)  
**Fundación:** 2003  
**Equipación:** Camiseta blanquiazul, pantalón azul.  
**Temporadas en 3ª:** 0  
**Temporadas en Preferente o equivalente:** 2  
**Temporada anterior:** 2º en 1ª Autonómica Grupo 3  
**Presidente:** Pedro Flores  
**Entrenador:** Luis Fernando Quintas (Temporada anterior)

*El C.D. San Prudencio ha solicitado a la Federación el cambio de nombre a C.F. Talavera, pero este todavía no ha sido aprobado.*



### CLUB DEPORTIVO SAGREÑO

**Localidad:** Yuncler (Toledo)  
**Estadio:** Manuel Ferrer (Césped natural)  
**Fundación:** 1955  
**Equipación:** Camiseta amarilla, pantalón azul.  
**Temporadas en 3ª:** 0  
**Temporadas en Preferente o equivalente:** 1  
**Temporada anterior:** 2º en 1ª Autonómica Grupo 4  
**Presidente:** Francisco Florín  
**Entrenador:** Manuel Rodríguez (Temporada anterior)



### CLUB DEPORTIVO AZUQUECA 'B'

**Localidad:** Azuqueca de Henares (Guadalajara)  
**Estadio:** San Miguel (Césped artificial)  
**Comienza a competir:** 2004  
**Equipación:** Camiseta rojinegra, pantalón negro.  
**Temporadas en 3ª:** 0  
**Temporadas en Preferente o equivalente:** 1  
**Temporada anterior:** 3º en 1ª Autonómica Grupo 4  
**Presidente:** Tomás Matías Gutiérrez  
**Entrenador:** Juan Alonso (Temporada anterior)



# 1ª AUTONÓMICA G.1

EQUIPO	LOCALIDAD	EQUIPACIÓN	09/10
<b>Atlético Tarazona</b>	Tarazona de la M. (Albacete)	Cam. rojiblanca, pant. negro	17º (Pref.)
<b>C.D. Pedroñeras</b>	Las Pedroñeras (Cuenca)	Cam. rojiblanca, pant. azul	18º (Pref.)
<b>C.D. Mota del Cuervo</b>	Mota del Cuervo (Cuenca)	Cam. roja, pant. negro	4º
<b>Motilla C.F.</b>	Motilla del Palancar (Cuenca)	Camiseta y pantalón rojos	5º
<b>C.F. Ossa de Montiel</b>	Ossa de Montiel (Albacete)	Cam. verde, pant. blanco	6º
<b>E.M.F. A.D. San Clemente</b>	San Clemente (Cuenca)	Cam. roja, pant. azul	7º
<b>E.B. Isso C.F.</b>	Isso (Albacete)	Cam. azul, pant. gris	8º
<b>Madrigueras U.D.</b>	Madrigueras (Albacete)	Camiseta y pantalón blancos	9º
<b>Atlético Jareño</b>	Villanueva de la Jara (Cuenca)	Cam. azul, pant. rojo	10º
<b>C.D. Pozo Cañada</b>	Pozo Cañada (Albacete)	Cam. amarilla, pant. azul	11º
<b>Fútbol Minaya</b>	Minaya (Albacete)	Cam. blanquiazul, pant. azul	12º
<b>Ontur C.F.</b>	Ontur (Albacete)	Camiseta y pantalón amarillos	13º
<b>C.D. Quintanar del Rey 'B'</b>	Quintanar del Rey (Cuenca)	Cam. blanquiverde, p. negro	1º (2ª G.2)
<b>C.D. Huracán de Balazote</b>	Balazote (Albacete)	Cam. roja, pant. azul	1º (2ª G.1)
<b>Chinchilla C.F.</b>	Chinchilla de M. (Albacete)	Cam. roja, pant. azul	2º (2ª G.1)
<b>C.D. E.F. Ledaña</b>	Ledaña (Cuenca)	Camiseta y pantalón azules	3º (2ª G.2)

# 1ª AUTONÓMICA G.2

EQUIPO	LOCALIDAD	EQUIPACIÓN	09/10
<b>C.D. Quintanar</b>	Quintanar de la O. (Toledo)	C. blanca fran. roja, p. blanco	15° (Pref.)
<b>Tomelloso C.F. 'B'</b>	Tomelloso (Ciudad Real)	Camiseta y pantalón blancos	3°
<b>C.F. Almodóvar</b>	Almodóvar del Campo (C.R.)	Cam. azul, pant. blanco	4°
<b>A.D. Valenzuela</b>	Valenzuela de Cva. (C.Real)	Cam. amarilla, pant. azul	5°
<b>A.D. Miguel Esteban</b>	Miguel Esteban (Toledo)	Cam. roja, pant. azul	6°
<b>E.F. Valdepeñas</b>	Valdepeñas (Ciudad Real)	Camiseta y pantalón rojos	7°
<b>Membrilla C.F.</b>	Membrilla (Ciudad Real)	Cam. amarilla, pant. verde	8°
<b>U.D. Carrión</b>	Carrión de Calatrava (C.Real)	Cam. verde, pant. blanco	9°
<b>Cervantes C.F.</b>	Argamasilla de Alba (C.Real)	Cam. amarilla/negra, p. negro	10°
<b>C.D. U.Criptanense-L.Mol. 'B'</b>	Campo de Criptana (C. Real)	Cam. blanquinegra, p. negro	11°
<b>Atco. Pedro Muñoz</b>	Pedro Muñoz (Ciudad Real)	Camiseta y pantalón rojos	12°
<b>C.D. Herencia</b>	Herencia (Ciudad Real)	Cam. verde, pant. blanco	13°
<b>U.D. Poblete</b>	Poblete (Ciudad Real)	Cam. amarilla, pant. azul	14°
<b>C.F. Almaguer</b>	Corral de Almaguer (Toledo)	Cam. verde, pant. blanco	1° (2ª G.4)
<b>C.D. Ciudad Real</b>	Ciudad Real	Cam. azul, pant. blanco	1° (2ª G.3)
<b>C.F. Calatrava</b>	Argamasilla de Cva. (C. Real)	Cam. amarilla, pant. negro	2° (2ª G.3)

# 1ª AUTONÓMICA G.3

EQUIPO	LOCALIDAD	EQUIPACIÓN	09/10
<b>C.D. Villacañas</b>	Villacañas (Toledo)	Cam. roja, pant. azul	15º (Pref.)
<b>C.D. Toledo 'B'</b>	Toledo	Cam. verde, pant. blanco	17º (Pref.)
<b>C.D. Polán</b>	Polán (Toledo)	Cam. verdiblanca, p. blanco	3º
<b>C.D. Fuensalida</b>	Fuensalida (Toledo)	Cam. roja, pant. azul	4º
<b>C.D. Bargas</b>	Bargas (Toledo)	Cam. roja, pant. azul	5º
<b>C.D. Puebla</b>	La Puebla de Montalbán (Tol.)	Cam. roja, pant. azul	6º
<b>C.D. Escalona</b>	Escalona (Toledo)	Cam. verde, pant. blanco	7º
<b>E.F. Patrocinio</b>	Talavera de la Reina (Toledo)	Cam. blanca, pant. azul	8º
<b>C.F. Gerindote</b>	Gerindote (Toledo)	Cam. naranja, pant. azul	9º
<b>A.B. Novés</b>	Novés (Toledo)	Cam. amarilla, pant. azul	10º
<b>C.D. Oropesa</b>	Oropesa (Toledo)	Cam. roja, pant. azul	11º
<b>Santa Cruz-UJAF C.F.</b>	Santa Cruz de la Zarza (Tol.)	Cam. azul/roja, pant. blanco	12º
<b>C.F. Polígono Toledo</b>	Toledo	Camiseta y pantalón amarillos	13º
<b>C.D. Argés</b>	Argés (Toledo)	Cam. verdiblanca, p. blanco	14º
<b>Orgaceño C.F.</b>	Orgaz (Toledo)	Cam. rojiblanca, p. azul	2º (2ª G.4)
<b>C.D. Urda</b>	Urda (Toledo)	Cam. roja, pant. negro	3º (2ª G.4)

# 1ª AUTONÓMICA G.4

EQUIPO	LOCALIDAD	EQUIPACIÓN	09/10
<b>C.D. Tarancón</b>	Tarancón (Cuenca)	Cam. blanquiazul, pant. azul	14º (Pref.)
<b>Dínamo Guadalajara</b>	Guadalajara	Cam. verdinegra, pant. negro	18º (Pref.)
<b>C.D. Sigüenza</b>	Sigüenza (Guadalajara)	Cam. azul/roja, pant. azul	4º
<b>Sporting Cabanillas</b>	Cabanillas del Campo (Guad.)	Camiseta y pantalón blancos	5º
<b>C.D. Pantoja</b>	Pantoja (Toledo)	Cam. rojiblanca, pant. azul	6º
<b>C.D. Numancia</b>	Numancia de la Sagra (Tol.)	Cam. amarilla, pant. azul	7º
<b>C.F. Alovera</b>	Alovera (Guadalajara)	Camiseta y pantalón rojos	8º
<b>C.D. Caraquiz</b>	Caraquiz (Guadalajara)	Cam. blanca, pant. verde	9º
<b>C.D. Torrejón del Rey</b>	Torrejón del Rey (Guad.)	Cam. blanquiazul, pant. negro	10º
<b>A.D. Seseña</b>	Seseña (Toledo)	Cam. roja/amarilla, pant. rojo	11º
<b>C.D. El Viso de San Juan</b>	El Viso de San Juan (Toledo)	Cam. morada, pant. blanco	12º
<b>Usanos C.F.</b>	Usanos (Guadalajara)	Cam. blanca, pant. rojo	14º
<b>C.D. Yunquera</b>	Yunquera de H. (Guadalajara)	Cam. azul, pant. blanco	1º (2ª G.6)
<b>F.C. Añover de Tajo</b>	Añover de Tajo (Toledo)	Cam. roja, pant. negro	1º (2ª G.5)
<b>C.D. Marchamalo 'B'</b>	Marchamalo (Guadalajara)	Cam. verde, pant. blanco	2º (2ª G.6)
<b>C.D. Camarena</b>	Camarena (Toledo)	Cam. verde, pant. blanco	2º (2ª G.5)

# 2ª AUTONÓMICA

En la fecha de publicación de esta guía, la Federación todavía no había hecho públicos los grupos de Segunda Autónoma. En futuras versiones de este documento se incluirá la composición de los grupos.

# PALMARÉS

## DE LAS COMPETICIONES

TEMPORADA	CAMPEÓN 3ª GRUPO 17/18	CAMPEÓN PREFERENTE/ 1ª AUTONÓMICA GRUPO 1	CAMPEÓN PREFERENTE/ 1ª AUTONÓMICA GRUPO 2
1986/87	<i>(No existía)</i>	C.D. Fuensalida	Atlético Tomelloso
1987/88	Atlético Tomelloso	Yepes C.F.	C.D. La Roda
1988/89	C.D. Toledo	C.D. Portillo	Motilla C.F.
1989/90	C.F. Valdepeñas	A.D. Tarancón	U.D. Socuéllamos
1990/91	Talavera C.F.	Puertollano Industrial C.F.	A.D. Campillo
1991/92	C.D. Toledo	C.D. Manchego	C.D. La Roda
1992/93	Talavera C.F.	Almagro C.F.	
1993/94	C.D. Manchego	Hellín Deportivo	
1994/95	Hellín Deportivo	Atlético Teresiano	U.D. Santa Bárbara
1995/96	Tomelloso C.F.	U.D. Socuéllamos	A.D. Torpedo 66 C.F.
1996/97	Tomelloso C.F.	Albacete Balompié 'B'	Atlético Consuegra
1997/98	Hellín Deportivo	Albacete Balompié 'B'	C.D. Toledo 'B'
1998/99	Tomelloso C.F.	A.D. Campillo	C.D. Sigüenza
1999/00	U.D. Puertollano	Manzanares C.F.	U.D. Talavera
2000/01	C.D. Quintanar del Rey	La Roda-Caja Rural C.F.	C.D. Toledo 'B'
2001/02	Tomelloso C.F.	U.D. Socuéllamos	C.D. Los Yébenes
2002/03	Hellín Deportivo	Manchego Ciudad Real C.F.	Sporting Cabanillas
2003/04	C.D. Quintanar del Rey	Atlético Tarazona	U.D. Talavera
2004/05	U.D. Almansa	C.D. Visel Villacañas	C.D. Illescas
2005/06	U.D. Puertollano	Hellín Deportivo	A.D. Torpedo 66 C.F.
2006/07	U.B. Conquense	Daimiel C.F.	C.D. Torrijos
2007/08	C.D. Toledo	C.D. Piedrabuena	Atlético Esquivias
2008/09	C.D. Toledo	C.D. Quintanar del Rey	C.D. Carranque
2009/10	La Roda C.F.	Manzanares C.F.	C.D. Chozas de Canales

La máxima categoría regional se llamó Regional Preferente entre 1986 y 1995, 1ª Autonómica de 1995 a 2007 y 1ª Autonómica Preferente desde 2007. Las temporadas 1992/93 y 1993/94 hubo un único grupo.

Equipos más veces campeones de 3ª (desde 1987):  
Tomelloso C.F. (5), C.D. Toledo (4), Hellín Deportivo (3).

Equipos más veces campeones de Preferente/1ª Autonómica (desde 1986):  
U.D. Socuéllamos (3), C.D. La Roda (2), A.D. Campillo (2), Hellín Deportivo (2), A.D. Torpedo 66 C.F. (2), Albacete Balompié 'B' (2), C.D. Toledo 'B' (2), U.D. Talavera (2), Manzanares C.F. (2).

# TEMPORADA

## 2009/10

### **TERCERA DIVISIÓN**

Jugaron la fase de ascenso a Segunda 'B': La Roda, Illescas, Azuqueca y Talavera.

Descendieron a Preferente: Gimnástico de Alcázar, Mora y Daimiel.

No pudo participar por deudas (oficialmente renunció): Talavera.

El Tomelloso descendió arrastrado por el descenso del Toledo desde Segunda 'B', pero fue posteriormente repescado para ocupar la vacante dejada por el Talavera.

### **1ª AUTONÓMICA PREFERENTE**

Ascendieron directamente a Tercera: Manzanares y Chozas de Canales.

Jugaron eliminatoria de ascenso: Villarrubia y UD Talavera. Ascendió el Villarrubia.

Descendieron a 1ª Autonómica: Tarancón, Quintanar, Hellín-Agramón, Atco. Tarazona, Pedroñeras, Villacañas, Talavera 'B', Dínamo Guadalajara y Toledo 'B'.

El Tarancón descendió por arrastres, pero pudo haberse mantenido ya que se le ofreció una de las vacantes generadas. Sin embargo, renunció a ello.

Renunció a la categoría: Cobeja.

### **1ª AUTONÓMICA**

Ascendieron a Preferente: Munera, Zona 5, Sonseca, Sporting Torrenueva, Talavera la Nueva, San Prudencio, Horche y Sagreño.

Para ocupar vacantes, ascendieron también Casasimarro y Azuqueca 'B'.

Descendieron a 2ª Autonómica: El Herrumblar, Minglanilla, Pozuelo, Santa Cruz, Racing Cabañas, Torpedo 66 'B', Academia Albiceleste y Tórtola.

Renunciaron a la categoría: Hellín-Agramón, Talavera 'B', Villarta y Fontanar.

El Argés había descendido arrastrado, pero se mantuvo al ocupar una de las vacantes.

### **2ª AUTONÓMICA**

Ascendieron a 1ª Autonómica: Huracán de Balazote, Quintanar del Rey 'B', Ciudad Real, Almaguer, Añover de Tajo, Yunquera, Orgaceño y Marchamalo 'B'.

Para ocupar vacantes, ascendieron también Camarena, Calatrava, Chinchilla, Urda y Ledaña.

[www.tomellosocf.net](http://www.tomellosocf.net)